

Nhiều chứng quyền trên thị trường hồi phục nhờ các cổ phiếu cơ sở tăng điểm trở lại, dù vậy, phần lớn các chứng quyền đều biến động trong biên độ hẹp. Thanh khoản tiếp tục giảm mạnh so với phiên trước khi NĐT tỏ ra thận trọng với xu hướng ngắn hạn của thị trường cơ sở, các chứng quyền của HPG, MBB, FPT và STB vẫn là những mã được giao dịch tích cực nhất. Chúng tôi tiếp tục khuyến nghị NĐT chốt lời đối với những chứng quyền đã tăng mạnh và chờ đợi cơ hội khi thị trường điều chỉnh mạnh.

Giá trị giao dịch và Khối lượng giao dịch

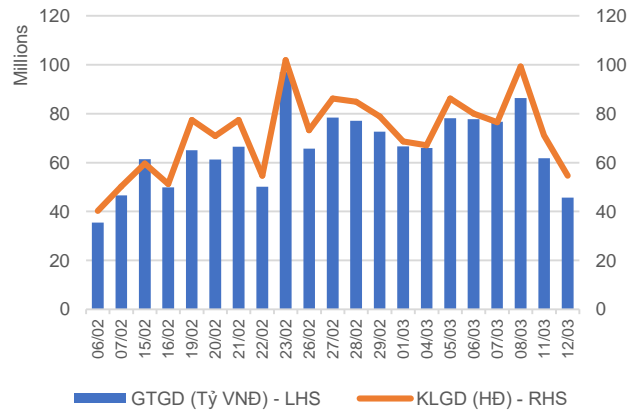

Phân bổ GTGD theo mã chứng quyền

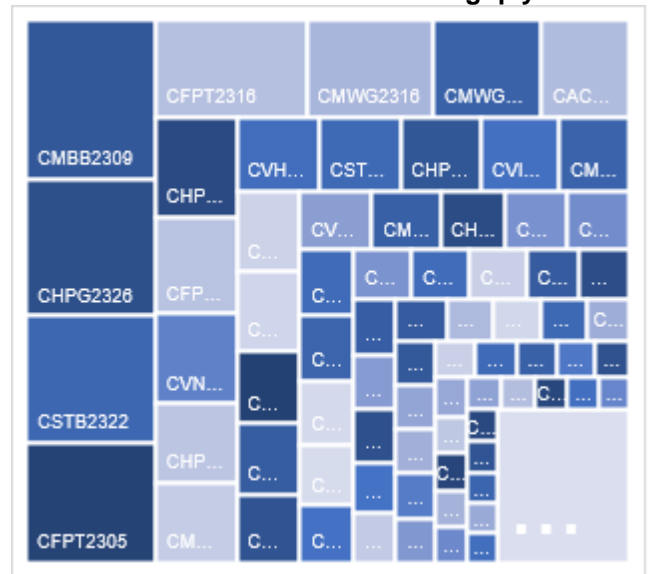

Phân bổ GTGD theo mã chứng khoán cơ sở

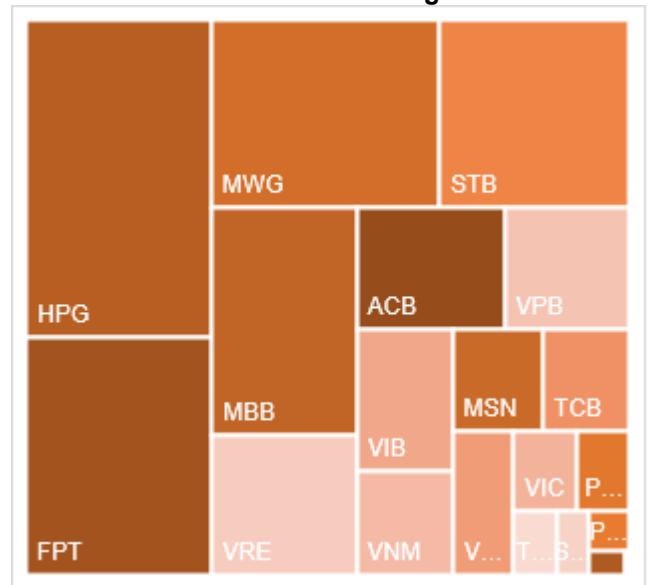

Nguồn: YSVN

KẾT QUẢ GIAO DỊCH TRONG PHIÊN VÀ CÁC CHỈ SỐ LIÊN QUAN

Mã	Thay đổi(+/-%)	Đóng cửa	KLGD (Hợp đồng)	GTGD (tỷ VNĐ)	Trạng thái tiền	Premium	Đòn bẩy	Số phiên còn lại	Độ biến động ngầm định
CACB2304	-2.5%	1980	100	0	ITM	8.2%		197	47%
CACB2305	0.0%	900	727,800	0.651	ITM	9.9%		211	45%
CACB2306	-1.5%	2000	594,900	1.187	ITM	4.7%		132	47%
CACB2307	0.0%	690	228,200	0.156	ITM	8.9%		162	42%
CACB2401	-4.4%	1720	265,400	0.454	ITM	6.3%		99	43%
CFPT2305	2.3%	4480	477,300	2.153	ITM	-0.4%	2.53	36	0%
CFPT2309	4.3%	4100	26,900	0.111	ITM	0.5%	3.45	55	34%
CFPT2310	0.3%	3790	41,900	0.165	ITM	2.3%	3.57	146	36%
CFPT2311	7.3%	2360	63,500	0.148	ITM	0.3%	4.80	6	198%
CFPT2313	2.5%	2050	63,400	0.134	ITM	7.7%	4.30	150	46%
CFPT2314	1.9%	2700	19,000	0.051	ITM	13.5%	3.15	303	48%
CFPT2315	7.4%	4940	10,100	0.049	ITM	6.8%	2.83	43	153%
CFPT2316	3.8%	3250	631,800	2.043	ITM	2.3%	3.36	132	44%
CFPT2317	3.8%	1620	665,800	1.106	ITM	12.0%	3.46	254	47%
CFPT2318	-1.2%	2380	20,800	0.049	ITM	5.5%	4.80	125	42%
CHDB2304	-4.5%	1270	91,300	0.117	ITM	-1.1%	5.19	13	0%
CHDB2306	-6.6%	1420	800	0.001	ITM	5.8%	3.95	106	57%
CHPG2309	4.2%	2250	527,900	1.139	ITM	1.8%	4.26	73	46%
CHPG2315	-5.9%	1600	2,200	0.002	ITM	13.2%	3.47	104	81%
CHPG2316	0.7%	1360	1,800	0.002	ITM	13.7%	3.66	195	52%
CHPG2318	2.4%	430	197,900	0.073	ITM	2.5%	12.94	14	58%
CHPG2319	4.8%	880	69,000	0.057	ITM	11.4%	4.92	106	51%
CHPG2321	2.1%	1980	274,300	0.537	ITM	0.8%	4.99	36	48%
CHPG2322	2.8%	1830	190,700	0.34	ITM	11.5%	4.84	127	47%
CHPG2326	5.9%	900	2,825,500	2.467	ITM	3.0%	6.72	55	41%
CHPG2328	5.0%	1470	5,600	0.007	ITM	4.1%	7.35	55	42%
CHPG2329	2.7%	1880	171,500	0.314	ITM	8.5%	5.23	146	38%
CHPG2330	-31.3%	110	1,335,800	0.181	OTM	3.7%	14.30	6	72%
CHPG2331	0.0%	900	665,400	0.603	ITM	10.6%	3.93	211	43%
CHPG2332	3.2%	960	23,300	0.021	ITM	13.4%	3.56	244	46%
CHPG2333	3.2%	970	139,800	0.13	ITM	15.3%	3.42	272	47%
CHPG2334	1.4%	740	1,160,700	0.84	ITM	17.3%	3.27	303	47%
CHPG2336	0.0%	1050	-	0	ITM	7.0%	5.40	55	68%
CHPG2337	0.0%	1080	-	0	ITM	12.5%	4.24	115	58%
CHPG2338	0.0%	1340	-	0	ITM	17.1%	3.40	209	55%
CHPG2339	0.0%	4000	-	0	OTM	26.6%	2.31	300	71%
CHPG2340	-6.2%	2260	300	0	ITM	5.2%	4.28	43	95%
CHPG2341	1.8%	1690	549,200	0.905	ITM	10.5%	5.25	132	43%
CHPG2342	1.1%	950	180,000	0.17	ITM	10.9%	2.73	254	60%
CHPG2343	7.7%	1400	210,100	0.275	ITM	6.6%	5.22	94	47%
CHPG2401	0.0%	900	-	0	OTM	11.6%	5.66	99	46%
CMBB2306	7.3%	3820	20,500	0.078	ITM	1.5%	3.53	73	53%
CMBB2309	4.5%	1150	2,576,000	2.877	ITM	2.2%	4.80	55	54%
CMBB2311	5.2%	2240	21,300	0.047	ITM	1.6%	4.93	55	48%
CMBB2312	3.1%	2360	35,600	0.082	ITM	4.8%	4.16	146	42%
CMBB2313	18.8%	1200	231,700	0.242	ITM	1.3%	9.62	6	157%
CMBB2314	2.6%	1180	250,300	0.293	ITM	7.0%	3.99	150	48%
CMBB2315	1.4%	1500	242,400	0.358	ITM	12.6%	3.01	303	49%
CMBB2316	-15.9%	740	220,300	0.16	ITM	10.0%	3.08	55	143%
CMBB2317	4.6%	910	86,500	0.076	ITM	6.3%	4.12	162	42%
CMBB2318	6.0%	1600	192,400	0.293	ITM	5.6%	3.25	195	48%

CMBB2401	-8.7%	2090	100	0	ITM	4.7%	4.68	99	47%
CMSN2302	7.5%	2300	285,100	0.628	ITM	1.4%	5.13	73	32%
CMSN2307	6.8%	790	32,800	0.025	OTM	15.5%	4.53	106	55%
CMSN2311	12.0%	930	14,700	0.013	OTM	21.9%	3.90	146	54%
CMSN2313	8.0%	1220	283,800	0.332	OTM	17.2%	3.68	211	50%
CMSN2315	8.5%	510	499,400	0.242	OTM	10.7%	6.53	55	53%
CMSN2316	-10.1%	1250	2,800	0.003	OTM	22.6%	3.13	209	59%
CMSN2317	-6.0%	2040	6,400	0.011	OTM	31.1%	2.36	300	65%
CMWG2305	3.8%	3000	183,100	0.569	ITM	1.7%	3.79	73	51%
CMWG2309	-26.2%	310	625,800	0.202	OTM	18.8%	5.54	55	54%
CMWG2310	2.7%	750	155,000	0.112	OTM	24.6%	4.04	146	53%
CMWG2312	0.0%	400	268,100	0.104	OTM	22.4%	3.67	44	62%
CMWG2313	1.1%	880	1,597,100	1.464	OTM	18.2%	4.15	150	52%
CMWG2314	1.3%	780	972,800	0.734	OTM	27.9%	2.94	303	54%
CMWG2315	9.1%	240	162,200	0.039	OTM	14.8%	4.10	55	80%
CMWG2316	13.8%	910	2,072,400	1.706	OTM	14.4%	4.65	164	45%
CMWG2317	1.8%	580	3,000	0.001	OTM	14.4%	4.48	43	75%
CMWG2318	0.0%	1530	582,200	0.9	ITM	9.5%	3.82	132	59%
CNVL2303	-33.3%	120	32,000	0.003	OTM	10.3%	0.12	13	86%
CNVL2305	12.0%	1120	10,700	0.01	OTM	33.0%	1.23	106	140%
CPDR2303	-2.1%	1870	256,700	0.485	ITM	-0.3%		13	0%
CPDR2305	0.9%	2310	38,500	0.088	ITM	7.3%		106	91%
CPOW2304	0.0%	20	85,500	0	OTM	42.4%		13	118%
CPOW2306	0.0%	150	92,400	0.012	OTM	41.7%		106	56%
CPOW2308	-5.9%	160	94,200	0.014	OTM	11.3%		36	71%
CPOW2309	0.0%	130	60,900	0.007	OTM	28.3%		66	55%
CPOW2313	-1.8%	560	314,000	0.178	OTM	21.8%		115	62%
CPOW2314	2.4%	860	10,000	0.008	OTM	29.0%		209	64%
CPOW2315	2.8%	1100	12,300	0.013	OTM	36.1%		300	66%
CSHB2302	-10.9%	490	163,400	0.078	OTM	14.9%		55	73%
CSHB2303	-8.2%	780	71,100	0.055	OTM	23.1%		114	76%
CSHB2304	0.0%	360	149,300	0.052	OTM	19.2%		115	75%
CSHB2305	-8.5%	430	165,500	0.071	OTM	30.1%		209	74%
CSHB2306	-2.9%	1320	9,800	0.012	OTM	36.4%		300	75%
CSTB2306	0.7%	1370	54,600	0.07	ITM	8.2%	6.35	73	47%
CSTB2312	2.2%	470	300	0	OTM	18.0%	4.97	104	53%
CSTB2313	-1.7%	590	5,100	0.003	OTM	27.3%	3.84	195	52%
CSTB2315	0.0%	40	144,400	0.003	OTM	14.2%	4.81	14	64%
CSTB2316	-3.3%	290	56,300	0.016	OTM	24.9%	5.16	106	51%
CSTB2318	2.1%	480	231,200	0.11	OTM	12.1%	6.64	66	50%
CSTB2319	4.3%	480	271,200	0.126	ITM	3.5%	5.94	36	65%
CSTB2322	1.8%	560	4,189,800	2.294	ITM	6.6%	7.70	55	44%
CSTB2324	-1.9%	520	82,900	0.046	OTM	9.4%	7.04	55	51%
CSTB2325	1.0%	1050	3,200	0.003	OTM	18.0%	3.72	146	59%
CSTB2326	1.3%	800	200	0	OTM	14.4%	5.64	44	63%
CSTB2327	0.0%	500	549,600	0.27	OTM	15.7%	4.99	150	45%
CSTB2328	-1.8%	550	1,513,100	0.845	OTM	23.6%	3.59	303	46%
CSTB2330	8.0%	270	247,600	0.066	OTM	16.0%	7.15	55	51%
CSTB2331	5.6%	380	338,100	0.123	OTM	22.0%	5.06	115	51%
CSTB2333	-13.7%	2780	100	0	OTM	37.8%	2.29	300	66%
CSTB2334	-1.0%	2080	300	0	ITM	9.9%	3.59	164	54%
CSTB2335	0.0%	1090	-	0	OTM	13.3%	4.35	43	87%
CSTB2336	2.4%	420	73,300	0.03	OTM	9.4%	7.17	70	45%
CSTB2337	-1.8%	1120	342,900	0.386	ITM	15.2%	2.81	254	60%
CSTB2338	-1.6%	1260	364,600	0.477	ITM	8.4%	5.17	94	49%
CSTB2401	-17.5%	940	100	0	OTM	11.8%	5.57	99	48%

CTCB2302	4.7%	4700	44,600	0.206	ITM	-0.2%	2.92	73	0%
CTCB2306	3.9%	2400	17,000	0.039	ITM	1.0%	4.20	55	45%
CTCB2307	0.0%	2620	-	0	ITM	8.0%	3.37	146	62%
CTCB2308	19.1%	1310	374,200	0.487	ITM	-0.7%	10.48	6	0%
CTCB2309	6.9%	3100	4,300	0.013	ITM	7.5%	3.57	197	45%
CTCB2310	7.4%	1160	344,800	0.391	ITM	7.5%	3.56	211	43%
CTCB2311	0.0%	3980	-	0	ITM	6.7%	3.41	43	128%
CTCB2312	5.8%	3450	22,800	0.077	ITM	4.2%	3.62	125	52%
CTCB2401	0.0%	4130	-	0	ITM	2.6%	4.43	99	39%
CTPB2304	0.0%	420	72,800	0.03	OTM	11.2%		55	65%
CTPB2305	-3.2%	610	409,800	0.246	OTM	17.7%		115	65%
CTPB2306	-3.8%	1790	600	0.001	OTM	26.9%		209	71%
CTPB2401	4.9%	1070	101,600	0.105	ATM	11.6%		99	53%
CVHM2302	-10.0%	540	1,673,400	0.858	OTM	22.2%	3.42	73	60%
CVHM2307	7.1%	150	37,500	0.005	OTM	49.6%	0.80	106	63%
CVHM2311	0.0%	360	16,000	0.005	OTM	45.9%	1.63	146	58%
CVHM2312	5.3%	200	24,000	0.004	OTM	33.5%	0.85	55	68%
CVHM2313	2.0%	500	247,700	0.122	OTM	28.8%	2.97	211	56%
CVHM2315	-3.7%	260	7,800	0.001	OTM	24.0%	1.98	55	73%
CVHM2316	0.0%	390	119,400	0.046	OTM	27.3%	2.84	115	61%
CVHM2317	-5.9%	640	108,600	0.065	OTM	34.6%	2.33	209	62%
CVHM2318	0.0%	1340	19,300	0.025	OTM	40.9%	2.03	300	63%
CVHM2319	-2.3%	420	1,500	0	OTM	26.7%	0.96	43	87%
CVHM2401	1.6%	1310	44,600	0.055	OTM	13.0%	4.47	99	59%
CVIB2302	-1.0%	1960	77,900	0.147	ITM	2.3%		73	36%
CVIB2304	1.1%	900	922,400	0.815	ITM	7.7%		150	43%
CVIB2305	1.6%	630	707,100	0.426	OTM	17.6%		303	43%
CVIB2306	-18.9%	2920	94,300	0.277	ITM	4.2%		164	45%
CVIB2307	-1.0%	1040	199,000	0.208	ITM	18.1%		162	69%
CVIB2401	0.0%	1320	-	0	ITM	7.9%		99	45%
CVIC2304	-33.3%	20	70,700	0	OTM	36.0%	0.00	13	107%
CVIC2306	0.0%	490	51,700	0.025	OTM	49.8%	0.31	106	94%
CVIC2308	-6.7%	420	686,600	0.295	OTM	22.8%	3.50	150	54%
CVIC2309	-4.3%	450	426,700	0.194	OTM	28.0%	3.16	211	51%
CVIC2312	0.0%	390	137,300	0.053	OTM	27.4%	2.34	115	66%
CVIC2313	-3.1%	620	165,000	0.098	OTM	35.1%	1.98	209	68%
CVIC2314	-3.2%	1800	19,300	0.034	OTM	44.0%	1.55	300	75%
CVNM2306	-1.4%	680	118,800	0.08	OTM	13.1%	5.08	106	49%
CVNM2308	2.5%	830	8,000	0.006	ITM	7.3%	6.62	55	53%
CVNM2310	-2.2%	450	547,400	0.24	OTM	19.8%	5.02	150	41%
CVNM2311	0.0%	780	1,270,300	1.01	OTM	24.5%	3.87	303	40%
CVNM2313	-5.0%	190	75,500	0.014	OTM	21.8%	2.67	55	56%
CVNM2314	-3.5%	830	11,100	0.009	OTM	32.6%	2.56	209	54%
CVNM2315	-2.3%	2550	300	0	OTM	40.5%	1.94	300	60%
CVNM2316	0.0%	1150	-	0	ITM	8.5%	5.05	43	91%
CVPB2305	2.3%	900	31,800	0.027	ITM	6.4%	5.50	36	80%
CVPB2309	0.0%	160	862,300	0.138	OTM	18.9%	6.45	55	54%
CVPB2311	-1.7%	570	267,000	0.16	OTM	11.2%	7.14	55	52%
CVPB2312	-6.3%	890	576,800	0.514	OTM	17.0%	5.09	146	46%
CVPB2314	4.5%	230	2,326,100	0.515	OTM	28.0%	5.93	150	45%
CVPB2315	3.6%	290	1,413,300	0.392	OTM	34.8%	4.23	303	44%
CVPB2316	9.1%	120	244,800	0.027	OTM	23.6%	4.56	55	61%
CVPB2317	7.7%	280	169,200	0.043	OTM	29.1%	4.08	115	57%
CVPB2318	2.1%	480	508,600	0.241	OTM	36.1%	3.12	209	58%
CVPB2319	-6.5%	1730	1,100	0.001	OTM	46.9%	1.97	300	71%
CVPB2320	0.0%	480	-	0	OTM	20.4%	2.99	43	90%

CVPB2321	0.0%	480	45,000	0.021	ITM	15.1%	3.47	162	60%
CVPB2322	5.6%	570	5,300	0.002	OTM	20.1%	4.03	195	50%
CVRE2303	5.8%	730	337,900	0.239	ITM	7.9%	6.61	73	45%
CVRE2308	-2.6%	370	900	0	OTM	31.7%	2.65	106	69%
CVRE2312	37.0%	370	14,800	0.005	OTM	15.0%	5.47	55	61%
CVRE2313	11.4%	490	684,600	0.328	OTM	24.8%	4.27	146	52%
CVRE2315	3.3%	310	2,014,400	0.594	OTM	28.9%	3.73	211	51%
CVRE2317	13.6%	250	4,100	0	OTM	23.0%	3.64	55	66%
CVRE2318	18.5%	320	36,300	0.011	OTM	28.1%	4.39	115	53%
CVRE2319	0.0%	540	298,700	0.163	OTM	34.7%	3.43	209	53%
CVRE2320	0.0%	2090	-	0	OTM	44.9%	2.06	300	68%
CVRE2321	-4.1%	470	100	0	OTM	22.5%	2.28	43	94%
CVRE2322	5.1%	1240	593,500	0.717	ITM	10.0%	4.44	132	49%
CVRE2323	8.0%	950	805,800	0.706	ITM	9.7%	5.27	94	50%

Nguồn: FiinPro, YSVN

Premium = (Giá thực hiện + Giá chứng quyền x Tỷ lệ chuyển đổi) - Giá hiện tại của CKCS (Chênh lệch giữa Giá hòa vốn và giá hiện tại của CKCS).

Đòn bẩy (Effective gearing) càng cao thì độ biến động theo CKCS càng lớn.

Để hạn chế rủi ro, NĐT nên lựa chọn những Chứng quyền đang có Trạng thái tiền dương (ITM), có Tỷ lệ Premium hoặc Độ biến động ngầm định thấp.

Ngoài ra, NĐT cũng nên ưu tiên giao dịch các Chứng quyền có Số phiên còn lại (thời gian tới khi đáo hạn) cao (trên 02 tuần) để hạn chế rủi ro



BẢNG TỔNG HỢP KHUYẾN NGHỊ KỸ THUẬT CỔ PHIẾU CƠ SỞ

Mã	Giá khuyến nghị	Giá hiện tại	Xu hướng ngắn hạn	Xu hướng trung hạn	Mức mục tiêu ngắn hạn	Upside ngắn hạn so với giá hiện tại	Mức cắt lỗ ngắn hạn	Reward/Risk
CTD	72.00	70.80	TĂNG	TĂNG	82.39	16%	68.39	2.88
DPM	35.50	35.50	TĂNG	GIẢM	39.43	11%	34.19	3.00
FPT	99.90	111.90	TĂNG	TĂNG	111.89	0%	107.35	(1.61)
HDB		22.95	GIẢM	TĂNG			23.61	-
HPG	25.25	30.20	TĂNG	TĂNG	29.15	-3%	29.89	(0.84)
MBB		23.10	GIẢM	TĂNG			24.17	-
MSN	68.90	78.70	TĂNG	TĂNG	77.95	-1%	75.21	(1.43)
MWG		46.75	GIẢM	TĂNG			49.99	-
NVL		16.15	GIẢM	TĂNG			16.97	-
PNJ	95.70	99.00	TĂNG	TĂNG	107.85	9%	94.05	7.36
REE	58.30	62.00	TĂNG	TĂNG	66.51	7%	61.12	(2.92)
STB		30.25	GIẢM	TĂNG			31.58	-
TCB		41.20	GIẢM	TĂNG			42.75	-
VHM		42.70	GIẢM	GIẢM			44.43	-
VIC		44.15	GIẢM	GIẢM			46.32	-
VJC		102.50	GIẢM	TĂNG			105.13	-
VNM		70.00	GIẢM	GIẢM			72.88	-
VPB		18.55	GIẢM	GIẢM			19.38	-
VRE		25.20	GIẢM	TĂNG			26.75	-

Nguồn: YSVN

ĐỘ BIẾN ĐỘNG NGẪM ĐỊNH CỦA CHỨNG QUYỀN VS. ĐỘ BIẾN ĐỘNG QUÁ KHỨ CỦA CKCS

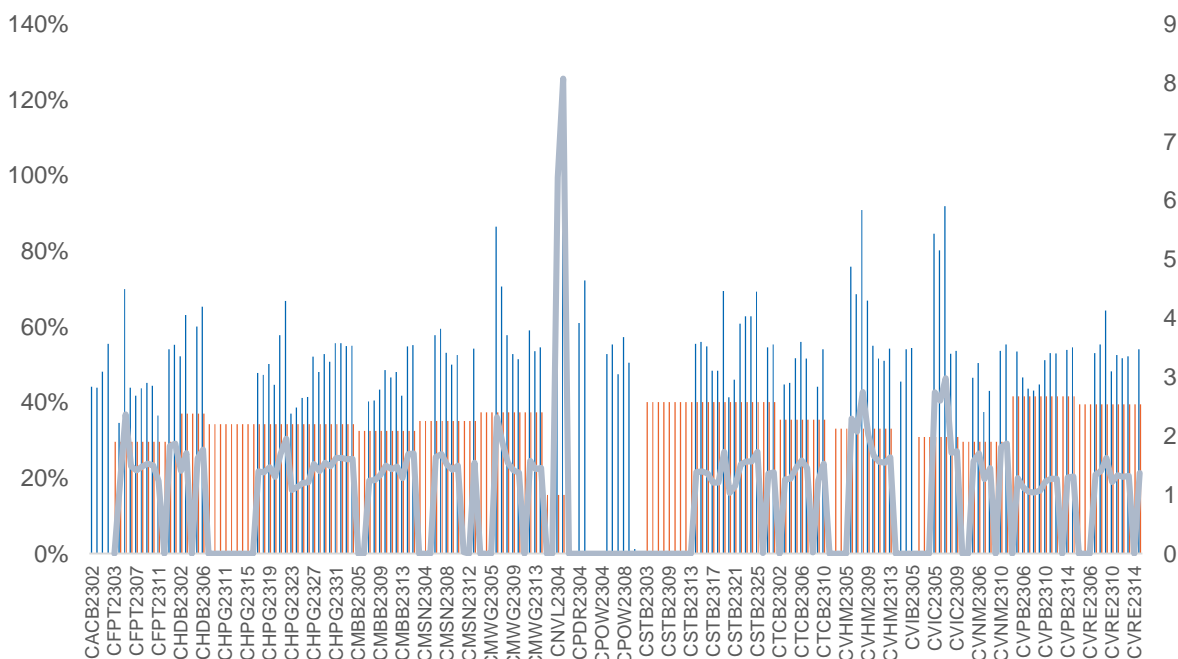

Nguồn: YSVN

(*) Cột màu cam là Độ biến động quá khứ của cổ phiếu cơ sở; Cột màu xanh là Độ biến động ngầm định của CW; Đường trend line màu xanh là tỷ lệ Độ biến động ngầm định/Độ biến động lịch sử.

(*) NĐT có thể sử dụng “Độ biến động ngầm định” để so sánh các chứng quyền có cùng chứng khoán cơ sở. Độ biến động ngầm định càng lớn thì kỳ vọng về mức độ biến động giá của CKCS càng cao (hay nói cách khác, Độ biến động ngầm định càng lớn thì chứng quyền càng đắt).

THÔNG TIN CHỨNG QUYỀN

Mã chứng quyền	TCPH	Thời hạn	Tỷ lệ chuyển đổi	Giá phát hành	Khối lượng phát hành	Giá thực hiện	Ngày giao dịch cuối cùng
CACB2304	BSI	12 tháng	3	1,490	2,000,000	23,000	23/09/2024
CACB2305	SSI	12 tháng	6	1,000	25,000,000	24,000	07/10/2024
CACB2306	VND	8 tháng	3	3,300	10,000,000	22,000	18/07/2024
CACB2307	VND	9 tháng	6	1,300	6,000,000	25,000	19/08/2024
CFPT2305	VND	10 tháng	9.8844	4,000	2,000,000	67,214	15/04/2024
CFPT2309	HCM	9 tháng	7.9075	2,000	5,000,000	80,064	03/05/2024
CFPT2310	HCM	12 tháng	7.9075	2,000	5,000,000	84,512	02/08/2024
CFPT2311	CK ACB	7 tháng	9.8844	1,200	10,000,000	86,500	14/03/2024
CFPT2312	VCI	6 tháng	4.9422	1,650	5,000,000	91,529	13/02/2024
CFPT2313	SSI	10 tháng	10	2,200	12,000,000	100,000	07/08/2024
CFPT2314	SSI	16 tháng	10	2,600	11,000,000	100,000	07/01/2025
CFPT2315	MBS	6 tháng	8	3,200	2,000,000	80,000	22/04/2024
CFPT2316	VND	8 tháng	10	3,300	10,000,000	82,000	18/07/2024
CFPT2317	VND	12 tháng	15	2,500	5,000,000	101,000	19/11/2024
CFPT2318	CK VPBank	#N/A	8	2,800	#N/A	99,000	11/07/2024
CHDB2304	KISVN	9 tháng	3.4815	1,100	2,000,000	18,277	22/03/2024
CHDB2305	KISVN	8 tháng	3.4815	1,100	2,000,000	18,471	23/02/2024
CHDB2306	KISVN	12 tháng	3.4815	1,200	2,000,000	19,341	24/06/2024
CHPG2309	CK ACB	12 tháng	3	1,200	18,000,000	24,000	22/05/2024
CHPG2313	KISVN	10 tháng	4	1,100	8,000,000	23,333	28/02/2024
CHPG2314	PHS	9 tháng	2	1,500	3,000,000	21,450	27/02/2024
CHPG2315	KISVN	12 tháng	4	1,400	3,000,000	27,777	21/06/2024
CHPG2316	KISVN	16 tháng	4	1,500	3,000,000	28,888	20/09/2024
CHPG2317	KISVN	8 tháng	4	1,200	3,000,000	26,888	23/02/2024
CHPG2318	KISVN	9 tháng	4	1,200	3,000,000	29,222	22/03/2024
CHPG2319	KISVN	12 tháng	4	1,400	3,000,000	30,111	24/06/2024
CHPG2321	VND	10 tháng	3	3,400	10,000,000	24,500	15/04/2024
CHPG2322	VND	13 tháng	2	2,900	8,000,000	30,000	15/07/2024
CHPG2326	SSI	9 tháng	4	1,300	30,000,000	27,500	03/05/2024
CHPG2328	HCM	9 tháng	2	2,400	10,000,000	28,500	03/05/2024
CHPG2329	HCM	12 tháng	2	2,800	10,000,000	29,000	02/08/2024
CHPG2330	CK ACB	7 tháng	3	1,400	12,000,000	31,000	14/03/2024
CHPG2331	SSI	12 tháng	6	1,000	23,000,000	28,000	07/10/2024
CHPG2332	SSI	14 tháng	6	1,100	21,000,000	28,500	08/11/2024
CHPG2333	SSI	14 tháng	6	1,100	21,000,000	29,000	06/12/2024
CHPG2334	SSI	16 tháng	8	1,000	25,000,000	29,500	07/01/2025
CHPG2335	KISVN	4 tháng	4	1,000	8,000,000	27,111	01/02/2024
CHPG2336	KISVN	7 tháng	4	1,100	8,000,000	28,111	02/05/2024
CHPG2337	KISVN	9 tháng	4	1,300	4,000,000	29,666	03/07/2024
CHPG2338	KISVN	12 tháng	4	1,600	4,000,000	29,999	03/10/2024
CHPG2339	KISVN	15 tháng	2	4,100	3,000,000	30,222	02/01/2025
CHPG2340	MBS	6 tháng	3	1,800	3,000,000	25,000	22/04/2024
CHPG2341	VND	8 tháng	2	3,000	10,000,000	30,000	18/07/2024
CHPG2342	VND	12 tháng	10	1,300	8,000,000	24,000	19/11/2024
CHPG2343	CK VPBank	#N/A	3	2,300	#N/A	28,000	12/06/2024
CMBB2306	CK ACB	12 tháng	1.6965	1,800	15,000,000	16,965	22/05/2024
CMBB2309	SSI	9 tháng	4	1,000	35,000,000	19,000	03/05/2024
CMBB2311	HCM	9 tháng	2	1,700	7,000,000	19,000	03/05/2024
CMBB2312	HCM	12 tháng	2	1,900	7,000,000	19,500	02/08/2024
CMBB2313	CK ACB	7 tháng	2	1,300	10,000,000	21,000	14/03/2024
CMBB2314	SSI	10 tháng	4	1,100	23,000,000	20,000	07/08/2024
CMBB2315	SSI	16 tháng	4	1,300	20,000,000	20,000	07/01/2025
CMBB2316	KISVN	7 tháng	10	1,000	1,700,000	17,999	02/05/2024
CMBB2317	VND	9 tháng	5	1,300	10,000,000	20,000	19/08/2024
CMBB2318	VND	10 tháng	4	2,500	5,000,000	18,000	19/09/2024
CMSN2302	CK ACB	12 tháng	6	3,300	3,000,000	66,000	22/05/2024
CMSN2305	KISVN	10 tháng	10	1,300	3,000,000	76,789	28/02/2024
CMSN2306	KISVN	8 tháng	10	1,200	2,000,000	79,999	23/02/2024

CMSN2307	KISVN	12 tháng	10	1,400	2,000,000	82,999	24/06/2024
CMSN2311	HCM	12 tháng	8	2,400	5,000,000	88,500	02/08/2024
CMSN2312	VCI	6 tháng	5	2,050	5,000,000	98,100	13/02/2024
CMSN2313	SSI	12 tháng	10	1,900	10,000,000	80,000	07/10/2024
CMSN2314	KISVN	4 tháng	10	1,000	3,000,000	78,999	01/02/2024
CMSN2315	KISVN	7 tháng	10	1,200	3,000,000	81,999	02/05/2024
CMSN2316	KISVN	12 tháng	10	2,000	3,000,000	83,979	03/10/2024
CMSN2317	KISVN	15 tháng	8	2,900	2,000,000	86,868	02/01/2025
CMWG2305	CK ACB	12 tháng	3.962	2,000	9,000,000	35,658	22/05/2024
CMWG2309	HCM	9 tháng	5	2,000	5,000,000	54,000	03/05/2024
CMWG2310	HCM	12 tháng	5	2,400	5,000,000	54,500	02/08/2024
CMWG2311	VCI	6 tháng	3	1,800	5,000,000	58,900	13/02/2024
CMWG2312	BSI	7 tháng	3	3,160	3,500,000	56,000	23/04/2024
CMWG2313	SSI	10 tháng	6	2,000	12,000,000	50,000	07/08/2024
CMWG2314	SSI	16 tháng	10	1,400	20,000,000	52,000	07/01/2025
CMWG2315	KISVN	7 tháng	20	1,000	1,300,000	48,888	02/05/2024
CMWG2316	CK ACB	11 tháng	6	1,400	10,000,000	48,000	21/08/2024
CMWG2317	MBS	6 tháng	6	1,300	2,000,000	50,000	22/04/2024
CMWG2318	VND	8 tháng	6	3,000	5,000,000	42,000	18/07/2024
CNVL2303	KISVN	9 tháng	4	1,300	3,000,000	17,333	22/03/2024
CNVL2305	KISVN	12 tháng	4	1,300	3,000,000	16,999	24/06/2024
CPDR2303	KISVN	9 tháng	4	1,300	3,000,000	19,888	22/03/2024
CPDR2305	KISVN	12 tháng	4	1,300	3,000,000	20,222	24/06/2024
CPOW2304	KISVN	9 tháng	2	1,300	2,000,000	16,333	22/03/2024
CPOW2305	KISVN	8 tháng	2	1,200	2,000,000	14,999	23/02/2024
CPOW2306	KISVN	12 tháng	2	1,400	2,000,000	15,999	24/06/2024
CPOW2308	VND	10 tháng	5	1,300	10,000,000	12,000	15/04/2024
CPOW2309	VND	11 tháng	2	2,000	5,000,000	14,500	15/05/2024
CPOW2311	VCI	6 tháng	1	1,050	5,000,000	15,500	13/02/2024
CPOW2312	KISVN	4 tháng	2	1,000	3,000,000	12,222	01/02/2024
CPOW2313	KISVN	9 tháng	2	1,300	3,000,000	12,888	03/07/2024
CPOW2314	KISVN	12 tháng	2	1,600	3,000,000	13,111	03/10/2024
CPOW2315	KISVN	15 tháng	2	1,800	3,000,000	13,456	02/01/2025
CSHB2301	KISVN	4 tháng	2	1,000	8,000,000	11,333	01/02/2024
CSHB2302	KISVN	7 tháng	2	1,000	8,000,000	11,999	02/05/2024
CSHB2303	KISVN	9 tháng	2	1,100	8,000,000	12,345	02/07/2024
CSHB2304	KISVN	9 tháng	5	1,000	3,000,000	11,666	03/07/2024
CSHB2305	KISVN	12 tháng	5	1,000	3,000,000	12,555	03/10/2024
CSHB2306	KISVN	15 tháng	2	2,000	2,000,000	12,777	02/01/2025
CSTB2306	CK ACB	12 tháng	2	2,600	19,000,000	30,000	22/05/2024
CSTB2310	KISVN	10 tháng	5	1,200	8,000,000	30,333	28/02/2024
CSTB2312	KISVN	12 tháng	5	1,400	3,000,000	33,333	21/06/2024
CSTB2313	KISVN	16 tháng	5	1,500	3,000,000	35,555	20/09/2024
CSTB2314	KISVN	8 tháng	5	1,100	3,000,000	32,222	23/02/2024
CSTB2315	KISVN	9 tháng	5	1,100	3,000,000	34,333	22/03/2024
CSTB2316	KISVN	12 tháng	5	1,300	3,000,000	36,333	24/06/2024
CSTB2318	VND	11 tháng	4	2,000	6,000,000	32,000	15/05/2024
CSTB2319	VND	10 tháng	9	1,400	10,000,000	27,000	15/04/2024
CSTB2322	SSI	9 tháng	4	1,400	70,000,000	30,000	03/05/2024
CSTB2324	HCM	9 tháng	4	1,200	10,000,000	31,000	03/05/2024
CSTB2325	HCM	12 tháng	4	1,400	10,000,000	31,500	02/08/2024
CSTB2326	BSI	7 tháng	2	2,920	3,500,000	33,000	23/04/2024
CSTB2327	SSI	10 tháng	6	1,200	23,000,000	32,000	07/08/2024
CSTB2328	SSI	16 tháng	8	1,100	25,000,000	33,000	07/01/2025
CSTB2329	KISVN	4 tháng	4	1,000	8,000,000	31,888	01/02/2024
CSTB2330	KISVN	7 tháng	4	1,100	8,000,000	33,999	02/05/2024
CSTB2331	KISVN	9 tháng	5	1,100	4,000,000	34,999	03/07/2024
CSTB2333	KISVN	15 tháng	2	4,600	3,000,000	36,111	02/01/2025
CSTB2334	CK ACB	11 tháng	3	2,700	8,000,000	27,000	21/08/2024
CSTB2335	MBS	6 tháng	3	2,200	3,000,000	31,000	22/04/2024
CSTB2336	VND	6 tháng	5	2,000	5,000,000	31,000	17/05/2024
CSTB2337	VND	12 tháng	7	2,000	10,000,000	27,000	19/11/2024
CSTB2338	CK VPBank	#N/A	3	2,100	#N/A	29,000	12/06/2024
CTCB2302	CK ACB	12 tháng	3	3,100	9,900,000	27,000	22/05/2024
CTCB2306	HCM	9 tháng	4	1,900	7,000,000	32,000	03/05/2024
CTCB2307	HCM	12 tháng	4	2,000	7,000,000	34,000	02/08/2024

CTCB2308	CK ACB	7 tháng	3	1,600	9,000,000	37,000	14/03/2024
CTCB2309	BSI	12 tháng	3	2,310	2,000,000	35,000	23/09/2024
CTCB2310	SSI	12 tháng	8	1,000	23,000,000	35,000	07/10/2024
CTCB2311	MBS	6 tháng	3	2,300	3,000,000	32,000	22/04/2024
CTCB2312	CK VPBank	#N/A	3	2,500	#N/A	32,600	11/07/2024
CTPB2304	KISVN	7 tháng	4	1,000	2,500,000	18,888	02/05/2024
CTPB2305	KISVN	9 tháng	4	1,100	3,000,000	19,333	03/07/2024
CTPB2306	KISVN	12 tháng	2	2,500	2,000,000	19,888	03/10/2024
CVHM2302	CK ACB	12 tháng	4	3,800	8,000,000	50,000	22/05/2024
CVHM2305	KISVN	10 tháng	8	1,200	4,000,000	57,777	28/02/2024
CVHM2306	KISVN	8 tháng	8	1,100	2,000,000	60,666	23/02/2024
CVHM2307	KISVN	12 tháng	8	1,300	2,000,000	62,666	24/06/2024
CVHM2311	HCM	12 tháng	5	2,800	7,000,000	60,500	02/08/2024
CVHM2312	HCM	9 tháng	5	2,800	7,000,000	56,000	03/05/2024
CVHM2313	SSI	12 tháng	10	1,100	16,000,000	50,000	07/10/2024
CVHM2314	KISVN	4 tháng	8	1,000	3,000,000	48,888	01/02/2024
CVHM2315	KISVN	7 tháng	8	1,100	3,000,000	50,888	02/05/2024
CVHM2316	KISVN	9 tháng	8	1,300	3,000,000	51,234	03/07/2024
CVHM2317	KISVN	12 tháng	8	1,500	3,000,000	52,345	03/10/2024
CVHM2318	KISVN	15 tháng	5	2,800	3,000,000	53,456	02/01/2025
CVHM2319	MBS	6 tháng	5	1,600	2,000,000	52,000	22/04/2024
CVIB2302	CK ACB	12 tháng	1.6185	2,000	9,000,000	18,613	22/05/2024
CVIB2304	SSI	10 tháng	3.8879	1,100	20,000,000	19,439	07/08/2024
CVIB2305	SSI	16 tháng	5.8318	1,000	25,000,000	21,383	07/01/2025
CVIB2306	CK ACB	11 tháng	1.9439	2,400	7,000,000	16,523	21/08/2024
CVIB2307	VND	9 tháng	4	2,000	5,000,000	21,000	19/08/2024
CVIC2304	KISVN	9 tháng	8	1,200	3,000,000	59,888	22/03/2024
CVIC2305	KISVN	8 tháng	8	1,100	2,000,000	61,111	23/02/2024
CVIC2306	KISVN	12 tháng	8	1,300	2,000,000	62,222	24/06/2024
CVIC2308	SSI	10 tháng	10	1,100	16,000,000	50,000	07/08/2024
CVIC2309	SSI	12 tháng	10	1,100	15,000,000	52,000	07/10/2024
CVIC2310	KISVN	4 tháng	8	1,000	5,000,000	49,999	01/02/2024
CVIC2311	KISVN	5 tháng	8	1,100	5,000,000	51,999	29/02/2024
CVIC2312	KISVN	9 tháng	10	1,100	4,000,000	52,345	03/07/2024
CVIC2313	KISVN	12 tháng	10	1,300	4,000,000	53,456	04/10/2024
CVIC2314	KISVN	15 tháng	5	2,900	3,000,000	54,567	02/01/2025
CVNM2304	KISVN	10 tháng	9.6134	1,200	3,000,000	68,254	28/02/2024
CVNM2305	KISVN	8 tháng	9.6134	1,100	2,000,000	70,498	23/02/2024
CVNM2306	KISVN	12 tháng	9.6134	1,300	2,000,000	72,634	24/06/2024
CVNM2308	HCM	9 tháng	7.9412	1,800	5,000,000	68,493	03/05/2024
CVNM2309	VCI	6 tháng	4.9632	1,100	5,000,000	81,397	13/02/2024
CVNM2310	SSI	10 tháng	9.9265	1,700	14,000,000	79,412	07/08/2024
CVNM2311	SSI	16 tháng	9.9265	2,200	12,000,000	79,412	07/01/2025
CVNM2312	KISVN	4 tháng	9.9265	1,000	3,000,000	79,411	01/02/2024
CVNM2313	KISVN	7 tháng	9.9265	1,100	3,000,000	83,362	02/05/2024
CVNM2314	KISVN	12 tháng	7.9412	1,600	3,000,000	86,249	03/10/2024
CVNM2315	KISVN	15 tháng	3.9706	4,400	3,000,000	88,234	02/01/2025
CVNM2316	MBS	6 tháng	9.9265	1,700	3,000,000	64,522	22/04/2024
CVPB2305	VND	10 tháng	2.8595	2,900	10,000,000	17,157	15/04/2024
CVPB2309	SSI	9 tháng	3.8126	1,100	35,000,000	21,446	03/05/2024
CVPB2311	HCM	9 tháng	1.9063	2,500	7,000,000	19,540	03/05/2024
CVPB2312	HCM	12 tháng	1.9063	2,700	7,000,000	20,016	02/08/2024
CVPB2313	VCI	6 tháng	1.9063	1,300	5,000,000	23,257	13/02/2024
CVPB2314	SSI	10 tháng	3.8126	1,100	20,000,000	22,876	07/08/2024
CVPB2315	SSI	16 tháng	5.719	1,000	25,000,000	23,352	07/01/2025
CVPB2316	KISVN	7 tháng	4.7658	1,000	3,000,000	22,357	02/05/2024
CVPB2317	KISVN	9 tháng	3.8126	1,100	2,000,000	22,875	03/07/2024
CVPB2318	KISVN	12 tháng	3.8126	1,300	2,000,000	23,416	03/10/2024
CVPB2319	KISVN	15 tháng	1.9063	3,100	2,000,000	23,946	02/01/2025
CVPB2320	MBS	6 tháng	2.8595	1,500	3,000,000	20,970	22/04/2024
CVPB2321	VND	9 tháng	7	1,200	10,000,000	18,000	19/08/2024
CVPB2322	VND	10 tháng	4	2,000	5,000,000	20,000	19/09/2024
CVRE2303	CK ACB	12 tháng	3	2,500	3,900,000	25,000	22/05/2024
CVRE2306	KISVN	10 tháng	5	1,200	5,000,000	29,333	28/02/2024
CVRE2307	KISVN	8 tháng	5	1,100	2,000,000	30,333	23/02/2024
CVRE2308	KISVN	12 tháng	5	1,300	2,000,000	31,333	24/06/2024

CVRE2313	HCM	12 tháng	4	1,600	5,000,000	29,500	02/08/2024
CVRE2314	VCI	6 tháng	3	1,050	5,000,000	34,100	13/02/2024
CVRE2315	SSI	12 tháng	8	1,000	25,000,000	30,000	07/10/2024
CVRE2316	KISVN	4 tháng	4	1,000	3,000,000	28,999	01/02/2024
CVRE2317	KISVN	7 tháng	4	1,100	3,000,000	29,999	02/05/2024
CVRE2318	KISVN	9 tháng	4	1,300	3,000,000	30,999	03/07/2024
CVRE2319	KISVN	12 tháng	4	1,600	3,000,000	31,777	03/10/2024
CVRE2320	KISVN	15 tháng	2	3,500	3,000,000	32,333	02/01/2025
CVRE2321	MBS	6 tháng	4	1,200	2,000,000	29,000	22/04/2024
CVRE2322	VND	8 tháng	3	3,000	5,000,000	24,000	18/07/2024
CVRE2323	CK VPBank	#N/A	3	1,900	#N/A	24,800	12/06/2024

Nguồn: FiinPro, YSVN

THÔNG TIN LIÊN HỆ

Phòng phân tích khối khách hàng cá nhân

+84 28 3622 6868 ext 3826

research.re@yuanta.com.vn

Appendix A: Important Disclosures

Analyst Certification

Each research analyst primarily responsible for the content of this research report, in whole or in part, certifies that with respect to each security or issuer that the analyst covered in this report: (1) all of the views expressed accurately reflect his or her personal views about those securities or issuers; and (2) no part of his or her compensation was, is, or will be, directly or indirectly, related to the specific recommendations or views expressed by that research analyst in the research report.

Ratings Definitions

BUY: We have a positive outlook on the stock based on our expected absolute or relative return over the investment period. Our thesis is based on our analysis of the company's outlook, financial performance, catalysts, valuation and risk profile. We recommend investors add to their position.

HOLD-Outperform: In our view, the stock's fundamentals are relatively more attractive than peers at the current price. Our thesis is based on our analysis of the company's outlook, financial performance, catalysts, valuation and risk profile.

HOLD-Underperform: In our view, the stock's fundamentals are relatively less attractive than peers at the current price. Our thesis is based on our analysis of the company's outlook, financial performance, catalysts, valuation and risk profile.

SELL: We have a negative outlook on the stock based on our expected absolute or relative return over the investment period. Our thesis is based on our analysis of the company's outlook, financial performance, catalysts, valuation and risk profile. We recommend investors reduce their position.

Under Review: We actively follow the company, although our estimates, rating and target price are under review.

Restricted: The rating and target price have been suspended temporarily to comply with applicable regulations and/or Yuanta policies.

Note: Yuanta research coverage with a Target Price is based on an investment period of 12 months. Greater China Discovery Series coverage does not have a formal 12 months Target Price and the recommendation is based on an investment period specified by the analyst in the report.

Global Disclaimer

© 2018 Yuanta. All rights reserved. The information in this report has been compiled from sources we believe to be reliable, but we do not hold ourselves responsible for its completeness or accuracy. It is not an offer to sell or solicitation of an offer to buy any securities. All opinions and estimates included in this report constitute our judgment as of this date and are subject to change without notice.

This report provides general information only. Neither the information nor any opinion expressed herein constitutes an offer or invitation to make an offer to buy or sell securities or other investments. This material is prepared for general circulation to clients and is not intended to provide tailored investment advice and does not take into account the individual financial situation and objectives of any specific person who may receive this report. Investors should seek financial advice regarding the appropriateness of investing in any securities, investments or investment strategies discussed or recommended in this report. The information contained in this report has been compiled from sources believed to be reliable but no representation or warranty, express or implied, is made as to its accuracy, completeness or correctness. This report is not (and should not be construed as) a solicitation to act as securities broker or dealer in any jurisdiction by any person or company that is not legally permitted to carry on such business in that jurisdiction.

Yuanta research is distributed in the United States only to Major U.S. Institutional Investors (as defined in Rule 15a-6 under the Securities Exchange Act of 1934, as amended and SEC staff interpretations thereof). All transactions by a US person in the securities mentioned in this report must be effected through a registered broker-dealer under Section 15 of the Securities Exchange Act of 1934, as amended. Yuanta research is distributed in Taiwan by Yuanta Securities Investment Consulting. Yuanta research is distributed in Hong Kong by Yuanta Securities (Hong Kong) Co. Limited, which is licensed in Hong Kong by the Securities and Futures Commission for regulated activities, including Type 4 regulated activity (advising on securities). In Hong Kong, this research report may not be redistributed, retransmitted or disclosed, in whole or in part or any form or manner, without the express written.