

Thị trường chứng quyền có phiên hồi phục nhờ diễn biến rất tích cực của thị trường cơ sở khi hàng loạt cổ phiếu đồng loạt tăng điểm. Thanh khoản tiếp tục hồi phục mạnh, các chứng quyền của HPG, FPT và STB vẫn là những mã được giao dịch tích cực nhất. Chúng tôi tiếp tục khuyến nghị NĐT chốt lời đối với những chứng quyền đã tăng mạnh và chờ đợi cơ hội khi thị trường điều chỉnh mạnh.

Giá trị giao dịch và Khối lượng giao dịch

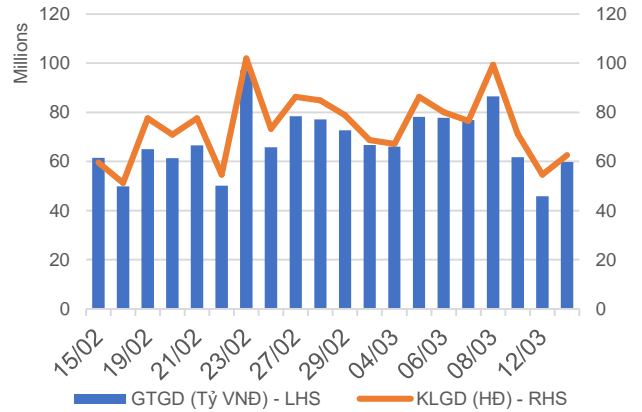

Phân bố GTGD theo mã chứng quyền

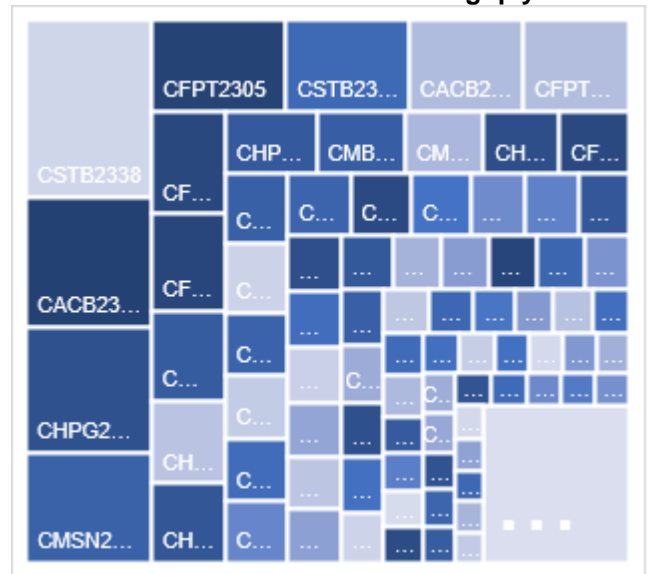

Phân bố GTGD theo mã chứng khoán cơ sở

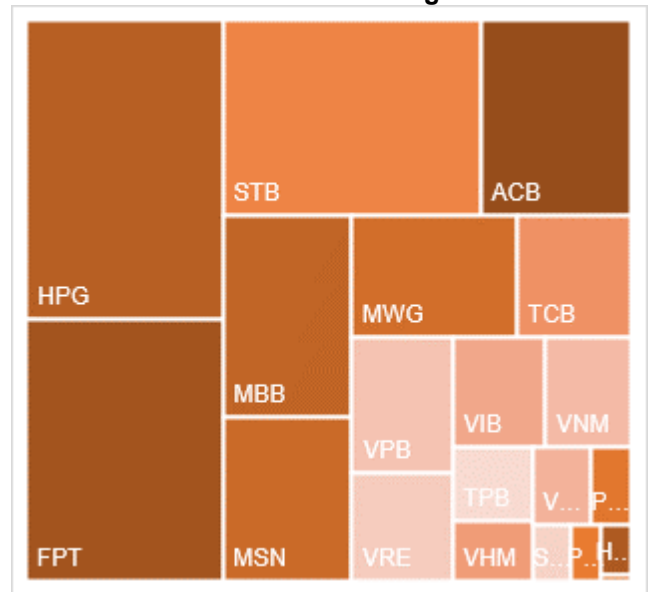

Nguồn: YSVN

KẾT QUẢ GIAO DỊCH TRONG PHIÊN VÀ CÁC CHỈ SỐ LIÊN QUAN

Mã	Thay đổi(+/-%)	Đóng cửa	KLGD (Hợp đồng)	GTGD (tỷ VNĐ)	Trạng thái tiền	Premium	Đòn bẩy	Số phiên còn lại	Độ biến động ngầm định
CACB2304	8.1%	2140	11,000	0.023	ITM	6.4%		196	43%
CACB2305	10.0%	990	3,185,100	2.956	ITM	8.3%		210	44%
CACB2306	9.5%	2190	932,600	1.917	ITM	3.3%		131	43%
CACB2307	13.0%	780	134,000	0.095	ITM	7.3%		161	41%
CACB2401	4.7%	1800	103,000	0.18	ITM	3.4%		98	32%
CFPT2305	10.9%	4970	463,500	2.238	ITM	-0.6%	2.38	35	0%
CFPT2309	16.3%	4770	104,600	0.464	ITM	0.7%	3.10	54	55%
CFPT2310	18.7%	4500	305,500	1.309	ITM	2.6%	3.21	145	45%
CFPT2311	16.5%	2750	526,000	1.38	ITM	-0.7%	4.30	5	0%
CFPT2313	19.0%	2440	353,400	0.807	ITM	6.3%	4.08	149	47%
CFPT2314	13.7%	3070	235,200	0.681	ITM	11.7%	3.08	302	48%
CFPT2315	4.7%	5170	2,100	0.01	ITM	3.7%	2.83	42	127%
CFPT2316	12.6%	3660	504,600	1.764	ITM	1.4%	3.16	131	33%
CFPT2317	10.5%	1790	181,500	0.314	ITM	9.3%	3.51	253	43%
CFPT2318	18.5%	2820	26,800	0.072	ITM	3.9%	4.56	124	40%
CHDB2304	11.0%	1410	203,000	0.262	ITM	0.4%	4.71	12	92%
CHDB2306	8.5%	1540	4,000	0.005	ITM	6.9%	3.70	105	66%
CHPG2309	1.8%	2290	376,200	0.867	ITM	0.2%	4.32	72	0%
CHPG2315	0.0%	1600	-	0	ITM	11.0%	3.71	103	75%
CHPG2316	8.1%	1470	101,400	0.145	ITM	12.9%	3.60	194	52%
CHPG2318	11.6%	480	263,200	0.107	ITM	1.1%	13.61	13	47%
CHPG2319	6.8%	940	17,000	0.014	ITM	10.0%	5.04	105	50%
CHPG2321	10.1%	2180	267,600	0.554	ITM	0.8%	4.66	35	52%
CHPG2322	12.0%	2050	223,500	0.428	ITM	10.7%	4.69	126	49%
CHPG2326	15.6%	1040	2,976,900	2.874	ITM	2.8%	6.24	54	45%
CHPG2328	14.3%	1680	135,100	0.211	ITM	3.4%	7.02	54	42%
CHPG2329	12.2%	2110	105,600	0.205	ITM	7.9%	5.00	145	39%
CHPG2330	0.0%	110	676,500	0.081	OTM	1.7%	34.07	5	65%
CHPG2331	11.1%	1000	1,094,200	1.062	ITM	10.4%	3.74	210	46%
CHPG2332	6.3%	1020	579,500	0.571	ITM	12.4%	3.55	243	46%
CHPG2333	7.2%	1040	498,800	0.506	ITM	14.4%	3.37	271	47%
CHPG2334	8.1%	800	1,374,400	1.05	ITM	16.6%	3.20	302	48%
CHPG2336	0.0%	1050	-	0	ITM	4.9%	5.86	54	58%
CHPG2337	0.9%	1090	10,000	0.01	ITM	10.5%	4.56	114	53%
CHPG2338	0.0%	1340	-	0	ITM	14.8%	3.64	208	51%
CHPG2339	0.0%	4000	-	0	ITM	24.1%	2.45	299	67%
CHPG2340	0.0%	2260	-	0	ITM	3.2%	4.43	42	79%
CHPG2341	12.4%	1900	629,700	1.113	ITM	9.7%	5.06	131	44%
CHPG2342	6.3%	1010	523,700	0.518	ITM	10.7%	2.66	253	62%
CHPG2343	10.7%	1550	46,700	0.067	ITM	6.0%	5.06	93	48%
CHPG2401	0.0%	900	7,000	0.006	OTM	9.4%	6.27	98	41%
CMBB2306	1.8%	3890	70,800	0.275	ITM	-1.2%	3.59	72	0%
CMBB2309	12.2%	1290	1,008,900	1.217	ITM	1.3%	4.52	54	49%
CMBB2311	14.7%	2570	36,600	0.086	ITM	1.2%	4.53	54	47%
CMBB2312	9.7%	2590	2,500	0.006	ITM	3.5%	4.07	145	37%
CMBB2313	13.3%	1360	162,300	0.206	ITM	-0.5%	8.77	5	0%
CMBB2314	11.0%	1310	838,400	1.015	ITM	5.8%	3.89	149	47%
CMBB2315	8.0%	1620	518,800	0.796	ITM	11.0%	2.99	302	48%
CMBB2316	9.5%	810	610,300	0.468	ITM	9.4%	2.92	54	149%
CMBB2317	5.5%	960	422,600	0.382	ITM	4.0%	4.22	161	34%
CMBB2318	7.5%	1720	93,600	0.153	ITM	4.3%	3.20	194	44%

CMBB2401	0.0%	2090	-	0	ITM	1.4%	5.07	98	24%
CMSN2302	10.4%	2540	178,000	0.443	ITM	0.4%	4.93	72	0%
CMSN2307	12.7%	890	41,100	0.035	OTM	13.6%	4.66	105	54%
CMSN2311	10.8%	1030	143,400	0.142	OTM	19.6%	4.09	145	53%
CMSN2313	7.4%	1310	1,941,500	2.516	ITM	15.1%	3.77	210	48%
CMSN2315	17.6%	600	901,400	0.509	OTM	8.8%	6.82	54	52%
CMSN2316	13.6%	1420	50,300	0.069	OTM	21.4%	3.07	208	61%
CMSN2317	4.9%	2140	5,500	0.011	OTM	28.5%	2.48	299	63%
CMWG2305	15.0%	3450	221,800	0.729	ITM	1.6%	3.48	72	55%
CMWG2309	25.8%	390	324,800	0.121	OTM	15.2%	6.48	54	52%
CMWG2310	21.3%	910	61,200	0.05	OTM	21.6%	4.09	145	53%
CMWG2312	32.5%	530	105,800	0.045	OTM	18.6%	4.61	43	61%
CMWG2313	14.8%	1010	734,800	0.695	OTM	15.5%	4.26	149	51%
CMWG2314	9.0%	850	260,200	0.211	OTM	24.6%	3.06	302	52%
CMWG2315	20.8%	290	193,400	0.047	OTM	12.6%	4.41	54	81%
CMWG2316	1.1%	920	991,500	0.896	ITM	10.2%	5.30	163	37%
CMWG2317	0.0%	580	-	0	OTM	10.2%	6.24	42	62%
CMWG2318	13.7%	1740	449,800	0.725	ITM	8.0%	3.73	131	58%
CNVL2303	0.0%	120	60,800	0.006	OTM	7.6%	1.14	12	76%
CNVL2305	0.0%	1120	17,900	0.019	OTM	29.8%	1.68	105	133%
CPDR2303	8.6%	2030	234,900	0.46	ITM	-0.5%		12	0%
CPDR2305	1.7%	2350	31,800	0.074	ITM	5.2%		105	81%
CPOW2304	-50.0%	10	378,200	0.003	OTM	41.0%		12	109%
CPOW2306	-6.7%	140	800	0	OTM	40.3%		105	54%
CPOW2308	6.3%	170	219,000	0.035	OTM	10.8%		35	72%
CPOW2309	0.0%	130	243,500	0.029	OTM	27.2%		65	54%
CPOW2313	0.0%	560	274,100	0.148	OTM	20.8%		114	60%
CPOW2314	0.0%	860	36,200	0.029	OTM	27.9%		208	63%
CPOW2315	0.9%	1110	45,000	0.049	OTM	35.1%		299	65%
CSHB2302	12.2%	550	190,200	0.095	OTM	13.4%		54	74%
CSHB2303	3.8%	810	34,000	0.027	OTM	20.9%		113	74%
CSHB2304	8.3%	390	8,000	0.003	OTM	17.9%		114	76%
CSHB2305	7.0%	460	376,400	0.163	OTM	28.6%		208	75%
CSHB2306	5.3%	1390	71,700	0.098	OTM	34.7%		299	75%
CSTB2306	2.9%	1410	269,900	0.359	ITM	6.4%	6.77	72	42%
CSTB2312	4.3%	490	100	0	OTM	16.0%	5.30	103	51%
CSTB2313	5.1%	620	10,400	0.006	OTM	25.3%	3.98	194	51%
CSTB2315	0.0%	40	68,000	0.002	OTM	11.9%	7.65	13	60%
CSTB2316	10.3%	320	19,300	0.005	OTM	23.0%	5.32	105	50%
CSTB2318	10.4%	530	240,000	0.115	OTM	10.6%	6.78	65	49%
CSTB2319	6.3%	510	349,000	0.162	ITM	2.4%	5.95	35	58%
CSTB2322	10.7%	620	3,742,700	2.047	ITM	5.3%	7.72	54	42%
CSTB2324	5.8%	550	395,800	0.204	OTM	7.6%	7.51	54	47%
CSTB2325	41.9%	1490	8,700	0.008	OTM	21.4%	2.83	145	79%
CSTB2326	3.8%	830	100	0	OTM	12.4%	6.45	43	59%
CSTB2327	10.0%	550	625,000	0.307	OTM	14.4%	4.91	149	45%
CSTB2328	9.1%	600	1,297,400	0.72	OTM	22.5%	3.49	302	46%
CSTB2330	11.1%	300	126,700	0.033	OTM	14.1%	7.62	54	50%
CSTB2331	7.9%	410	1,452,400	0.524	OTM	20.1%	5.25	114	50%
CSTB2333	0.0%	2780	-	0	OTM	35.1%	2.46	299	63%
CSTB2334	5.3%	2190	70,900	0.149	ITM	8.8%	3.58	163	53%
CSTB2335	-7.3%	1010	9,300	0.009	OTM	10.3%	5.38	42	74%
CSTB2336	14.3%	480	194,800	0.085	OTM	8.3%	6.98	69	45%
CSTB2337	3.6%	1160	127,200	0.142	ITM	13.8%	2.84	253	58%
CSTB2338	6.3%	1340	3,032,500	4.047	ITM	7.0%	5.23	93	47%
CSTB2401	10.6%	1040	100	0	OTM	10.6%	5.51	98	48%

CTCB2302	4.9%	4930	112,500	0.543	ITM	-0.5%	2.84	72	0%
CTCB2306	10.4%	2650	30,300	0.075	ITM	1.4%	3.90	54	58%
CTCB2307	0.0%	2620	-	0	ITM	5.9%	3.51	145	54%
CTCB2308	23.7%	1620	202,300	0.311	ITM	-0.3%	8.64	5	0%
CTCB2309	8.4%	3360	76,600	0.257	ITM	7.3%	3.44	196	47%
CTCB2310	9.5%	1270	345,300	0.425	ITM	7.5%	3.40	210	46%
CTCB2311	-3.8%	3830	7,100	0.027	ITM	3.5%	3.63	42	99%
CTCB2312	6.7%	3680	221,800	0.795	ITM	3.9%	3.51	124	52%
CTCB2401	0.0%	4130	-	0	ITM	0.6%	4.62	98	0%
CTPB2304	14.3%	480	543,500	0.223	ITM	9.5%		54	65%
CTPB2305	11.5%	680	730,900	0.438	OTM	16.1%		114	66%
CTPB2306	5.6%	1890	132,000	0.234	OTM	24.6%		208	70%
CTPB2401	0.9%	1080	128,400	0.132	ITM	8.7%		98	46%
CVHM2302	11.1%	600	158,200	0.085	OTM	22.0%	3.24	72	62%
CVHM2307	13.3%	170	63,700	0.008	OTM	49.1%	0.75	105	66%
CVHM2311	-5.6%	340	146,400	0.049	OTM	44.8%	1.81	145	56%
CVHM2312	0.0%	200	43,400	0.008	OTM	32.7%	0.91	54	68%
CVHM2313	4.0%	520	252,800	0.127	OTM	28.5%	2.94	210	56%
CVHM2315	3.8%	270	100	0	OTM	23.5%	2.03	54	74%
CVHM2316	2.6%	400	623,000	0.239	OTM	26.7%	2.89	114	61%
CVHM2317	3.1%	660	99,900	0.059	OTM	34.2%	2.33	208	63%
CVHM2318	1.5%	1360	9,100	0.012	OTM	40.3%	2.06	299	63%
CVHM2319	9.5%	460	40,300	0.016	OTM	26.4%	0.94	42	91%
CVHM2401	-0.8%	1300	194,000	0.244	OTM	12.2%	4.64	98	57%
CVIB2302	19.4%	2340	118,700	0.246	ITM	1.6%		72	34%
CVIB2304	17.8%	1060	699,400	0.661	ITM	6.8%		149	45%
CVIB2305	12.7%	710	511,300	0.336	ITM	15.8%		302	43%
CVIB2306	11.3%	3250	20,300	0.06	ITM	3.6%		163	45%
CVIB2307	12.5%	1170	238,900	0.255	ITM	16.5%		161	70%
CVIB2401	6.1%	1400	201,500	0.267	ITM	4.9%		98	37%
CVIC2304	50.0%	30	302,500	0.006	OTM	33.6%	0.00	12	116%
CVIC2306	16.3%	570	54,800	0.026	OTM	48.4%	0.35	105	98%
CVIC2308	9.5%	460	455,900	0.195	OTM	21.3%	3.60	149	54%
CVIC2309	6.7%	480	596,300	0.271	OTM	26.2%	3.29	210	51%
CVIC2312	5.1%	410	396,600	0.15	OTM	25.4%	2.62	114	65%
CVIC2313	3.2%	640	240,700	0.139	OTM	33.0%	2.15	208	66%
CVIC2314	2.8%	1850	1,300	0.002	OTM	41.8%	1.66	299	74%
CVNM2306	5.9%	720	45,200	0.03	OTM	12.4%	5.14	105	49%
CVNM2308	1.2%	840	13,100	0.01	ITM	6.2%	7.03	54	50%
CVNM2310	2.2%	460	1,265,900	0.592	OTM	18.6%	5.29	149	40%
CVNM2311	3.8%	810	870,300	0.696	OTM	23.5%	3.91	302	40%
CVNM2313	-5.3%	180	90,500	0.015	OTM	20.3%	3.36	54	53%
CVNM2314	0.0%	830	100	0	OTM	31.1%	2.75	208	53%
CVNM2315	-1.6%	2510	3,500	0.008	OTM	38.7%	2.09	299	58%
CVNM2316	0.0%	1150	265,100	0.306	ITM	7.3%	5.29	42	86%
CVPB2305	1.1%	910	85,900	0.074	ITM	3.7%	6.04	35	65%
CVPB2309	6.3%	170	1,234,600	0.197	OTM	16.0%	7.68	54	50%
CVPB2311	21.1%	690	1,040,500	0.61	OTM	9.5%	7.01	54	52%
CVPB2312	1.1%	900	123,600	0.104	OTM	14.1%	5.61	145	42%
CVPB2314	8.7%	250	841,400	0.195	OTM	25.1%	6.27	149	43%
CVPB2315	6.9%	310	1,525,100	0.448	OTM	31.9%	4.34	302	43%
CVPB2316	16.7%	140	602,800	0.071	OTM	20.9%	5.12	54	60%
CVPB2317	10.7%	310	210,300	0.057	OTM	26.3%	4.36	114	56%
CVPB2318	6.3%	510	994,500	0.474	OTM	33.1%	3.31	208	57%
CVPB2319	1.2%	1750	2,900	0.005	OTM	43.2%	2.15	299	68%
CVPB2320	0.0%	480	-	0	OTM	17.3%	3.86	42	82%

CVPB2321	2.1%	490	300,500	0.143	ITM	12.5%	3.69	161	55%
CVPB2322	8.8%	620	83,200	0.046	OTM	18.0%	4.07	194	49%
CVRE2303	5.5%	770	326,400	0.242	ITM	5.4%	7.13	72	38%
CVRE2308	0.0%	370	-	0	OTM	28.1%	3.23	105	64%
CVRE2312	-5.4%	350	218,900	0.071	OTM	11.6%	7.17	54	51%
CVRE2313	14.3%	560	118,700	0.058	OTM	22.5%	4.30	145	52%
CVRE2315	12.9%	350	1,026,900	0.325	OTM	26.6%	3.72	210	51%
CVRE2317	-4.0%	240	14,900	0.003	OTM	19.5%	5.07	54	59%
CVRE2318	18.8%	380	371,200	0.118	OTM	25.6%	4.44	114	54%
CVRE2319	14.8%	620	282,400	0.158	OTM	32.3%	3.41	208	54%
CVRE2320	0.0%	2090	-	0	OTM	41.0%	2.29	299	64%
CVRE2321	2.1%	480	1,200	0	OTM	19.4%	3.03	42	88%
CVRE2322	12.1%	1390	429,200	0.537	ITM	8.8%	4.33	131	49%
CVRE2323	18.9%	1130	393,000	0.385	ITM	8.8%	4.96	93	52%

Nguồn: FiinPro, YSVN

Premium = (Giá thực hiện + Giá chứng quyền x Tỷ lệ chuyển đổi) - Giá hiện tại của CKCS (Chênh lệch giữa Giá hòa vốn và giá hiện tại của CKCS).
 Đòn bẩy (Effective gearing) càng cao thì độ biến động theo CKCS càng lớn.
 Để hạn chế rủi ro, NĐT nên lựa chọn những Chứng quyền đang có Trạng thái tiền dương (ITM), có Tỷ lệ Premium hoặc Độ biến động ngầm định thấp.
 Ngoài ra, NĐT cũng nên ưu tiên giao dịch các Chứng quyền có Số phiên còn lại (thời gian tới khi đáo hạn) cao (trên 02 tuần) để hạn chế rủi ro

BẢNG TỔNG HỢP KHUYẾN NGHỊ KỸ THUẬT CỔ PHIẾU CƠ SỞ

Mã	Giá khuyến nghị	Giá hiện tại	Xu hướng ngắn hạn	Xu hướng trung hạn	Mức mục tiêu ngắn hạn	Upside ngắn hạn so với giá hiện tại	Mức cắt lỗ ngắn hạn	Reward/Risk
CTD	72.00	75.70	TĂNG	TĂNG	82.39	9%	68.82	3.27
DPM	35.50	36.80	TĂNG	TĂNG	39.43	7%	34.71	4.96
FPT	99.90	117.00	TĂNG	TĂNG	111.89	-4%	108.90	(1.33)
HDB		23.10	GIẢM	TĂNG			23.61	-
HPG	25.25	30.80	TĂNG	TĂNG	29.15	-5%	29.89	(0.84)
MBB		23.85	GIẢM	TĂNG			24.17	-
MSN	68.90	80.90	TĂNG	TĂNG	77.95	-4%	75.27	(1.42)
MWG		48.55	GIẢM	TĂNG			49.99	-
NVL		16.55	GIẢM	TĂNG			16.97	-
PNJ	95.70	101.50	TĂNG	TĂNG	107.85	6%	95.47	51.86
REE	58.30	63.60	TĂNG	TĂNG	66.51	5%	61.12	(2.92)
STB		30.85	GIẢM	TĂNG			31.58	-
TCB		42.00	GIẢM	TĂNG			42.75	-
VHM		42.95	GIẢM	GIẢM			44.43	-
VIC		45.00	GIẢM	GIẢM			46.32	-
VJC		102.20	GIẢM	TĂNG			105.13	-
VNM		70.80	GIẢM	GIẢM			72.88	-
VPB		19.05	GIẢM	GIẢM			19.38	-
VRE		25.90	GIẢM	TĂNG			26.75	-

Nguồn: YSVN

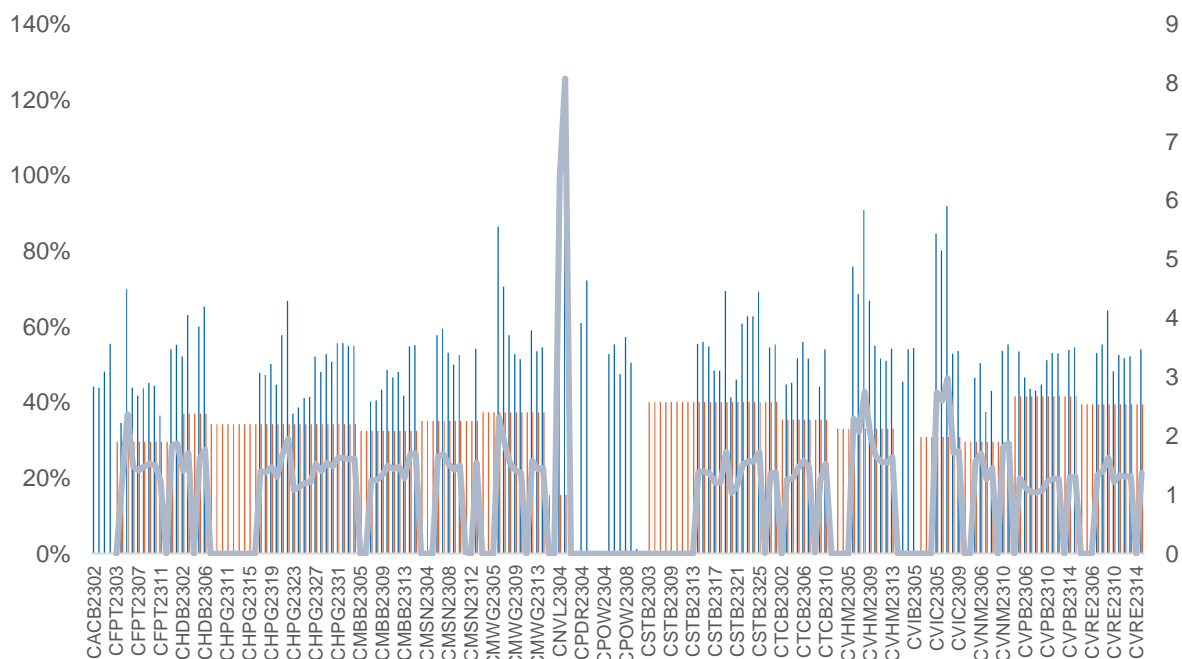
ĐỘ BIẾN ĐỘNG NGẪM ĐỊNH CỦA CHỨNG QUYỀN VS. ĐỘ BIẾN ĐỘNG QUÁ KHỨ CỦA CKCS

Nguồn: YSVN

(*) Cột màu cam là Độ biến động quá khứ của cổ phiếu cơ sở; Cột màu xanh là Độ biến động ngầm định của CW; Đường trend line màu xanh là tỷ lệ Độ biến động ngầm định/Độ biến động lịch sử.

(*) NĐT có thể sử dụng “Độ biến động ngầm định” để so sánh các chứng quyền có cùng chứng khoán cơ sở. Độ biến động ngầm định càng lớn thì kỳ vọng về mức độ biến động giá của CKCS càng cao (hay nói cách khác, Độ biến động ngầm định càng lớn thì chứng quyền càng đắt).

THÔNG TIN CHỨNG QUYỀN

Mã chứng quyền	TCPH	Thời hạn	Tỷ lệ chuyển đổi	Giá phát hành	Khối lượng phát hành	Giá thực hiện	Ngày giao dịch cuối cùng
CACB2304	BSI	12 tháng	3	1,490	2,000,000	23,000	23/09/2024
CACB2305	SSI	12 tháng	6	1,000	25,000,000	24,000	07/10/2024
CACB2306	VND	8 tháng	3	3,300	10,000,000	22,000	18/07/2024
CACB2307	VND	9 tháng	6	1,300	6,000,000	25,000	19/08/2024
CFPT2305	VND	10 tháng	9.8844	4,000	2,000,000	67,214	15/04/2024
CFPT2309	HCM	9 tháng	7.9075	2,000	5,000,000	80,064	03/05/2024
CFPT2310	HCM	12 tháng	7.9075	2,000	5,000,000	84,512	02/08/2024
CFPT2311	CK ACB	7 tháng	9.8844	1,200	10,000,000	86,500	14/03/2024
CFPT2312	VCI	6 tháng	4.9422	1,650	5,000,000	91,529	13/02/2024
CFPT2313	SSI	10 tháng	10	2,200	12,000,000	100,000	07/08/2024
CFPT2314	SSI	16 tháng	10	2,600	11,000,000	100,000	07/01/2025
CFPT2315	MBS	6 tháng	8	3,200	2,000,000	80,000	22/04/2024
CFPT2316	VND	8 tháng	10	3,300	10,000,000	82,000	18/07/2024
CFPT2317	VND	12 tháng	15	2,500	5,000,000	101,000	19/11/2024
CFPT2318	CK VPBank	#N/A	8	2,800	#N/A	99,000	11/07/2024
CHDB2304	KISVN	9 tháng	3.4815	1,100	2,000,000	18,277	22/03/2024
CHDB2305	KISVN	8 tháng	3.4815	1,100	2,000,000	18,471	23/02/2024
CHDB2306	KISVN	12 tháng	3.4815	1,200	2,000,000	19,341	24/06/2024
CHPG2309	CK ACB	12 tháng	3	1,200	18,000,000	24,000	22/05/2024
CHPG2313	KISVN	10 tháng	4	1,100	8,000,000	23,333	28/02/2024
CHPG2314	PHS	9 tháng	2	1,500	3,000,000	21,450	27/02/2024
CHPG2315	KISVN	12 tháng	4	1,400	3,000,000	27,777	21/06/2024
CHPG2316	KISVN	16 tháng	4	1,500	3,000,000	28,888	20/09/2024
CHPG2317	KISVN	8 tháng	4	1,200	3,000,000	26,888	23/02/2024
CHPG2318	KISVN	9 tháng	4	1,200	3,000,000	29,222	22/03/2024
CHPG2319	KISVN	12 tháng	4	1,400	3,000,000	30,111	24/06/2024
CHPG2321	VND	10 tháng	3	3,400	10,000,000	24,500	15/04/2024
CHPG2322	VND	13 tháng	2	2,900	8,000,000	30,000	15/07/2024
CHPG2326	SSI	9 tháng	4	1,300	30,000,000	27,500	03/05/2024
CHPG2328	HCM	9 tháng	2	2,400	10,000,000	28,500	03/05/2024
CHPG2329	HCM	12 tháng	2	2,800	10,000,000	29,000	02/08/2024
CHPG2330	CK ACB	7 tháng	3	1,400	12,000,000	31,000	14/03/2024
CHPG2331	SSI	12 tháng	6	1,000	23,000,000	28,000	07/10/2024
CHPG2332	SSI	14 tháng	6	1,100	21,000,000	28,500	08/11/2024
CHPG2333	SSI	14 tháng	6	1,100	21,000,000	29,000	06/12/2024
CHPG2334	SSI	16 tháng	8	1,000	25,000,000	29,500	07/01/2025
CHPG2335	KISVN	4 tháng	4	1,000	8,000,000	27,111	01/02/2024
CHPG2336	KISVN	7 tháng	4	1,100	8,000,000	28,111	02/05/2024
CHPG2337	KISVN	9 tháng	4	1,300	4,000,000	29,666	03/07/2024
CHPG2338	KISVN	12 tháng	4	1,600	4,000,000	29,999	03/10/2024
CHPG2339	KISVN	15 tháng	2	4,100	3,000,000	30,222	02/01/2025
CHPG2340	MBS	6 tháng	3	1,800	3,000,000	25,000	22/04/2024
CHPG2341	VND	8 tháng	2	3,000	10,000,000	30,000	18/07/2024
CHPG2342	VND	12 tháng	10	1,300	8,000,000	24,000	19/11/2024
CHPG2343	CK VPBank	#N/A	3	2,300	#N/A	28,000	12/06/2024
CMBB2306	CK ACB	12 tháng	1.6965	1,800	15,000,000	16,965	22/05/2024
CMBB2309	SSI	9 tháng	4	1,000	35,000,000	19,000	03/05/2024
CMBB2311	HCM	9 tháng	2	1,700	7,000,000	19,000	03/05/2024
CMBB2312	HCM	12 tháng	2	1,900	7,000,000	19,500	02/08/2024
CMBB2313	CK ACB	7 tháng	2	1,300	10,000,000	21,000	14/03/2024
CMBB2314	SSI	10 tháng	4	1,100	23,000,000	20,000	07/08/2024
CMBB2315	SSI	16 tháng	4	1,300	20,000,000	20,000	07/01/2025
CMBB2316	KISVN	7 tháng	10	1,000	1,700,000	17,999	02/05/2024
CMBB2317	VND	9 tháng	5	1,300	10,000,000	20,000	19/08/2024
CMBB2318	VND	10 tháng	4	2,500	5,000,000	18,000	19/09/2024
CMSN2302	CK ACB	12 tháng	6	3,300	3,000,000	66,000	22/05/2024
CMSN2305	KISVN	10 tháng	10	1,300	3,000,000	76,789	28/02/2024
CMSN2306	KISVN	8 tháng	10	1,200	2,000,000	79,999	23/02/2024
CMSN2307	KISVN	12 tháng	10	1,400	2,000,000	82,999	24/06/2024
CMSN2311	HCM	12 tháng	8	2,400	5,000,000	88,500	02/08/2024
CMSN2312	VCI	6 tháng	5	2,050	5,000,000	98,100	13/02/2024
CMSN2313	SSI	12 tháng	10	1,900	10,000,000	80,000	07/10/2024

CMSN2314	KISVN	4 tháng	10	1,000	3,000,000	78,999	01/02/2024
CMSN2315	KISVN	7 tháng	10	1,200	3,000,000	81,999	02/05/2024
CMSN2316	KISVN	12 tháng	10	2,000	3,000,000	83,979	03/10/2024
CMSN2317	KISVN	15 tháng	8	2,900	2,000,000	86,868	02/01/2025
CMWG2305	CK ACB	12 tháng	3.962	2,000	9,000,000	35,658	22/05/2024
CMWG2309	HCM	9 tháng	5	2,000	5,000,000	54,000	03/05/2024
CMWG2310	HCM	12 tháng	5	2,400	5,000,000	54,500	02/08/2024
CMWG2311	VCI	6 tháng	3	1,800	5,000,000	58,900	13/02/2024
CMWG2312	BSI	7 tháng	3	3,160	3,500,000	56,000	23/04/2024
CMWG2313	SSI	10 tháng	6	2,000	12,000,000	50,000	07/08/2024
CMWG2314	SSI	16 tháng	10	1,400	20,000,000	52,000	07/01/2025
CMWG2315	KISVN	7 tháng	20	1,000	1,300,000	48,888	02/05/2024
CMWG2316	CK ACB	11 tháng	6	1,400	10,000,000	48,000	21/08/2024
CMWG2317	MBS	6 tháng	6	1,300	2,000,000	50,000	22/04/2024
CMWG2318	VND	8 tháng	6	3,000	5,000,000	42,000	18/07/2024
CNVL2303	KISVN	9 tháng	4	1,300	3,000,000	17,333	22/03/2024
CNVL2305	KISVN	12 tháng	4	1,300	3,000,000	16,999	24/06/2024
CPDR2303	KISVN	9 tháng	4	1,300	3,000,000	19,888	22/03/2024
CPDR2305	KISVN	12 tháng	4	1,300	3,000,000	20,222	24/06/2024
CPOW2304	KISVN	9 tháng	2	1,300	2,000,000	16,333	22/03/2024
CPOW2305	KISVN	8 tháng	2	1,200	2,000,000	14,999	23/02/2024
CPOW2306	KISVN	12 tháng	2	1,400	2,000,000	15,999	24/06/2024
CPOW2308	VND	10 tháng	5	1,300	10,000,000	12,000	15/04/2024
CPOW2309	VND	11 tháng	2	2,000	5,000,000	14,500	15/05/2024
CPOW2311	VCI	6 tháng	1	1,050	5,000,000	15,500	13/02/2024
CPOW2312	KISVN	4 tháng	2	1,000	3,000,000	12,222	01/02/2024
CPOW2313	KISVN	9 tháng	2	1,300	3,000,000	12,888	03/07/2024
CPOW2314	KISVN	12 tháng	2	1,600	3,000,000	13,111	03/10/2024
CPOW2315	KISVN	15 tháng	2	1,800	3,000,000	13,456	02/01/2025
CSHB2301	KISVN	4 tháng	2	1,000	8,000,000	11,333	01/02/2024
CSHB2302	KISVN	7 tháng	2	1,000	8,000,000	11,999	02/05/2024
CSHB2303	KISVN	9 tháng	2	1,100	8,000,000	12,345	02/07/2024
CSHB2304	KISVN	9 tháng	5	1,000	3,000,000	11,666	03/07/2024
CSHB2305	KISVN	12 tháng	5	1,000	3,000,000	12,555	03/10/2024
CSHB2306	KISVN	15 tháng	2	2,000	2,000,000	12,777	02/01/2025
CSTB2306	CK ACB	12 tháng	2	2,600	19,000,000	30,000	22/05/2024
CSTB2310	KISVN	10 tháng	5	1,200	8,000,000	30,333	28/02/2024
CSTB2312	KISVN	12 tháng	5	1,400	3,000,000	33,333	21/06/2024
CSTB2313	KISVN	16 tháng	5	1,500	3,000,000	35,555	20/09/2024
CSTB2314	KISVN	8 tháng	5	1,100	3,000,000	32,222	23/02/2024
CSTB2315	KISVN	9 tháng	5	1,100	3,000,000	34,333	22/03/2024
CSTB2316	KISVN	12 tháng	5	1,300	3,000,000	36,333	24/06/2024
CSTB2318	VND	11 tháng	4	2,000	6,000,000	32,000	15/05/2024
CSTB2319	VND	10 tháng	9	1,400	10,000,000	27,000	15/04/2024
CSTB2322	SSI	9 tháng	4	1,400	70,000,000	30,000	03/05/2024
CSTB2324	HCM	9 tháng	4	1,200	10,000,000	31,000	03/05/2024
CSTB2325	HCM	12 tháng	4	1,400	10,000,000	31,500	02/08/2024
CSTB2326	BSI	7 tháng	2	2,920	3,500,000	33,000	23/04/2024
CSTB2327	SSI	10 tháng	6	1,200	23,000,000	32,000	07/08/2024
CSTB2328	SSI	16 tháng	8	1,100	25,000,000	33,000	07/01/2025
CSTB2329	KISVN	4 tháng	4	1,000	8,000,000	31,888	01/02/2024
CSTB2330	KISVN	7 tháng	4	1,100	8,000,000	33,999	02/05/2024
CSTB2331	KISVN	9 tháng	5	1,100	4,000,000	34,999	03/07/2024
CSTB2333	KISVN	15 tháng	2	4,600	3,000,000	36,111	02/01/2025
CSTB2334	CK ACB	11 tháng	3	2,700	8,000,000	27,000	21/08/2024
CSTB2335	MBS	6 tháng	3	2,200	3,000,000	31,000	22/04/2024
CSTB2336	VND	6 tháng	5	2,000	5,000,000	31,000	17/05/2024
CSTB2337	VND	12 tháng	7	2,000	10,000,000	27,000	19/11/2024
CSTB2338	CK VPBank	#N/A	3	2,100	#N/A	29,000	12/06/2024
CTCB2302	CK ACB	12 tháng	3	3,100	9,900,000	27,000	22/05/2024
CTCB2306	HCM	9 tháng	4	1,900	7,000,000	32,000	03/05/2024
CTCB2307	HCM	12 tháng	4	2,000	7,000,000	34,000	02/08/2024
CTCB2308	CK ACB	7 tháng	3	1,600	9,000,000	37,000	14/03/2024
CTCB2309	BSI	12 tháng	3	2,310	2,000,000	35,000	23/09/2024
CTCB2310	SSI	12 tháng	8	1,000	23,000,000	35,000	07/10/2024
CTCB2311	MBS	6 tháng	3	2,300	3,000,000	32,000	22/04/2024

CTCB2312	CK VPBank	#N/A	3	2,500	#N/A	32,600	11/07/2024
CTPB2304	KISVN	7 tháng	4	1,000	2,500,000	18,888	02/05/2024
CTPB2305	KISVN	9 tháng	4	1,100	3,000,000	19,333	03/07/2024
CTPB2306	KISVN	12 tháng	2	2,500	2,000,000	19,888	03/10/2024
CVHM2302	CK ACB	12 tháng	4	3,800	8,000,000	50,000	22/05/2024
CVHM2305	KISVN	10 tháng	8	1,200	4,000,000	57,777	28/02/2024
CVHM2306	KISVN	8 tháng	8	1,100	2,000,000	60,666	23/02/2024
CVHM2307	KISVN	12 tháng	8	1,300	2,000,000	62,666	24/06/2024
CVHM2311	HCM	12 tháng	5	2,800	7,000,000	60,500	02/08/2024
CVHM2312	HCM	9 tháng	5	2,800	7,000,000	56,000	03/05/2024
CVHM2313	SSI	12 tháng	10	1,100	16,000,000	50,000	07/10/2024
CVHM2314	KISVN	4 tháng	8	1,000	3,000,000	48,888	01/02/2024
CVHM2315	KISVN	7 tháng	8	1,100	3,000,000	50,888	02/05/2024
CVHM2316	KISVN	9 tháng	8	1,300	3,000,000	51,234	03/07/2024
CVHM2317	KISVN	12 tháng	8	1,500	3,000,000	52,345	03/10/2024
CVHM2318	KISVN	15 tháng	5	2,800	3,000,000	53,456	02/01/2025
CVHM2319	MBS	6 tháng	5	1,600	2,000,000	52,000	22/04/2024
CVIB2302	CK ACB	12 tháng	1.6185	2,000	9,000,000	18,613	22/05/2024
CVIB2304	SSI	10 tháng	3.8879	1,100	20,000,000	19,439	07/08/2024
CVIB2305	SSI	16 tháng	5.8318	1,000	25,000,000	21,383	07/01/2025
CVIB2306	CK ACB	11 tháng	1.9439	2,400	7,000,000	16,523	21/08/2024
CVIB2307	VND	9 tháng	4	2,000	5,000,000	21,000	19/08/2024
CVIC2304	KISVN	9 tháng	8	1,200	3,000,000	59,888	22/03/2024
CVIC2305	KISVN	8 tháng	8	1,100	2,000,000	61,111	23/02/2024
CVIC2306	KISVN	12 tháng	8	1,300	2,000,000	62,222	24/06/2024
CVIC2308	SSI	10 tháng	10	1,100	16,000,000	50,000	07/08/2024
CVIC2309	SSI	12 tháng	10	1,100	15,000,000	52,000	07/10/2024
CVIC2310	KISVN	4 tháng	8	1,000	5,000,000	49,999	01/02/2024
CVIC2311	KISVN	5 tháng	8	1,100	5,000,000	51,999	29/02/2024
CVIC2312	KISVN	9 tháng	10	1,100	4,000,000	52,345	03/07/2024
CVIC2313	KISVN	12 tháng	10	1,300	4,000,000	53,456	04/10/2024
CVIC2314	KISVN	15 tháng	5	2,900	3,000,000	54,567	02/01/2025
CVNM2304	KISVN	10 tháng	9.6134	1,200	3,000,000	68,254	28/02/2024
CVNM2305	KISVN	8 tháng	9.6134	1,100	2,000,000	70,498	23/02/2024
CVNM2306	KISVN	12 tháng	9.6134	1,300	2,000,000	72,634	24/06/2024
CVNM2308	HCM	9 tháng	7.9412	1,800	5,000,000	68,493	03/05/2024
CVNM2309	VCI	6 tháng	4.9632	1,100	5,000,000	81,397	13/02/2024
CVNM2310	SSI	10 tháng	9.9265	1,700	14,000,000	79,412	07/08/2024
CVNM2311	SSI	16 tháng	9.9265	2,200	12,000,000	79,412	07/01/2025
CVNM2312	KISVN	4 tháng	9.9265	1,000	3,000,000	79,411	01/02/2024
CVNM2313	KISVN	7 tháng	9.9265	1,100	3,000,000	83,362	02/05/2024
CVNM2314	KISVN	12 tháng	7.9412	1,600	3,000,000	86,249	03/10/2024
CVNM2315	KISVN	15 tháng	3.9706	4,400	3,000,000	88,234	02/01/2025
CVNM2316	MBS	6 tháng	9.9265	1,700	3,000,000	64,522	22/04/2024
CVPB2305	VND	10 tháng	2.8595	2,900	10,000,000	17,157	15/04/2024
CVPB2309	SSI	9 tháng	3.8126	1,100	35,000,000	21,446	03/05/2024
CVPB2311	HCM	9 tháng	1.9063	2,500	7,000,000	19,540	03/05/2024
CVPB2312	HCM	12 tháng	1.9063	2,700	7,000,000	20,016	02/08/2024
CVPB2313	VCI	6 tháng	1.9063	1,300	5,000,000	23,257	13/02/2024
CVPB2314	SSI	10 tháng	3.8126	1,100	20,000,000	22,876	07/08/2024
CVPB2315	SSI	16 tháng	5.719	1,000	25,000,000	23,352	07/01/2025
CVPB2316	KISVN	7 tháng	4.7658	1,000	3,000,000	22,357	02/05/2024
CVPB2317	KISVN	9 tháng	3.8126	1,100	2,000,000	22,875	03/07/2024
CVPB2318	KISVN	12 tháng	3.8126	1,300	2,000,000	23,416	03/10/2024
CVPB2319	KISVN	15 tháng	1.9063	3,100	2,000,000	23,946	02/01/2025
CVPB2320	MBS	6 tháng	2.8595	1,500	3,000,000	20,970	22/04/2024
CVPB2321	VND	9 tháng	7	1,200	10,000,000	18,000	19/08/2024
CVPB2322	VND	10 tháng	4	2,000	5,000,000	20,000	19/09/2024
CVRE2303	CK ACB	12 tháng	3	2,500	3,900,000	25,000	22/05/2024
CVRE2306	KISVN	10 tháng	5	1,200	5,000,000	29,333	28/02/2024
CVRE2307	KISVN	8 tháng	5	1,100	2,000,000	30,333	23/02/2024
CVRE2308	KISVN	12 tháng	5	1,300	2,000,000	31,333	24/06/2024
CVRE2313	HCM	12 tháng	4	1,600	5,000,000	29,500	02/08/2024
CVRE2314	VCI	6 tháng	3	1,050	5,000,000	34,100	13/02/2024
CVRE2315	SSI	12 tháng	8	1,000	25,000,000	30,000	07/10/2024
CVRE2316	KISVN	4 tháng	4	1,000	3,000,000	28,999	01/02/2024

CVRE2317	KISVN	7 tháng	4	1,100	3,000,000	29,999	02/05/2024
CVRE2318	KISVN	9 tháng	4	1,300	3,000,000	30,999	03/07/2024
CVRE2319	KISVN	12 tháng	4	1,600	3,000,000	31,777	03/10/2024
CVRE2320	KISVN	15 tháng	2	3,500	3,000,000	32,333	02/01/2025
CVRE2321	MBS	6 tháng	4	1,200	2,000,000	29,000	22/04/2024
CVRE2322	VND	8 tháng	3	3,000	5,000,000	24,000	18/07/2024
CVRE2323	CK VPBank	#N/A	3	1,900	#N/A	24,800	12/06/2024

Nguồn: FiinPro, YSVN

THÔNG TIN LIÊN HỆ

Phòng phân tích khối khách hàng cá nhân

+84 28 3622 6868 ext 3826

research.re@yuanta.com.vn

Appendix A: Important Disclosures

Analyst Certification

Each research analyst primarily responsible for the content of this research report, in whole or in part, certifies that with respect to each security or issuer that the analyst covered in this report: (1) all of the views expressed accurately reflect his or her personal views about those securities or issuers; and (2) no part of his or her compensation was, is, or will be, directly or indirectly, related to the specific recommendations or views expressed by that research analyst in the research report.

Ratings Definitions

BUY: We have a positive outlook on the stock based on our expected absolute or relative return over the investment period. Our thesis is based on our analysis of the company's outlook, financial performance, catalysts, valuation and risk profile. We recommend investors add to their position.

HOLD-Outperform: In our view, the stock's fundamentals are relatively more attractive than peers at the current price. Our thesis is based on our analysis of the company's outlook, financial performance, catalysts, valuation and risk profile.

HOLD-Underperform: In our view, the stock's fundamentals are relatively less attractive than peers at the current price. Our thesis is based on our analysis of the company's outlook, financial performance, catalysts, valuation and risk profile.

SELL: We have a negative outlook on the stock based on our expected absolute or relative return over the investment period. Our thesis is based on our analysis of the company's outlook, financial performance, catalysts, valuation and risk profile. We recommend investors reduce their position.

Under Review: We actively follow the company, although our estimates, rating and target price are under review.

Restricted: The rating and target price have been suspended temporarily to comply with applicable regulations and/or Yuanta policies.

Note: Yuanta research coverage with a Target Price is based on an investment period of 12 months. Greater China Discovery Series coverage does not have a formal 12 months Target Price and the recommendation is based on an investment period specified by the analyst in the report.

Global Disclaimer

© 2018 Yuanta. All rights reserved. The information in this report has been compiled from sources we believe to be reliable, but we do not hold ourselves responsible for its completeness or accuracy. It is not an offer to sell or solicitation of an offer to buy any securities. All opinions and estimates included in this report constitute our judgment as of this date and are subject to change without notice.

This report provides general information only. Neither the information nor any opinion expressed herein constitutes an offer or invitation to make an offer to buy or sell securities or other investments. This material is prepared for general circulation to clients and is not intended to provide tailored investment advice and does not take into account the individual financial situation and objectives of any specific person who may receive this report. Investors should seek financial advice regarding the appropriateness of investing in any securities, investments or investment strategies discussed or recommended in this report. The information contained in this report has been compiled from sources believed to be reliable but no representation or warranty, express or implied, is made as to its accuracy, completeness or correctness. This report is not (and should not be construed as) a solicitation to act as securities broker or dealer in any jurisdiction by any person or company that is not legally permitted to carry on such business in that jurisdiction.

Yuanta research is distributed in the United States only to Major U.S. Institutional Investors (as defined in Rule 15a-6 under the Securities Exchange Act of 1934, as amended and SEC staff interpretations thereof). All transactions by a US person in the securities mentioned in this report must be effected through a registered broker-dealer under Section 15 of the Securities Exchange Act of 1934, as amended. Yuanta research is distributed in Taiwan by Yuanta Securities Investment Consulting. Yuanta research is distributed in Hong Kong by Yuanta Securities (Hong Kong) Co. Limited, which is licensed in Hong Kong by the Securities and Futures Commission for regulated activities, including Type 4 regulated activity (advising on securities). In Hong Kong, this research report may not be redistributed, retransmitted or disclosed, in whole or in part or any form or manner, without the express written.