

Thị trường chứng quyền chứng kiến nhiều mã quay đầu giảm điểm khi các cổ phiếu cơ sở chịu tục chịu áp lực chốt lời, các chứng quyền của HPG, FPT và STB vẫn là những mã được giao dịch tích cực nhất. Chúng tôi tiếp tục khuyến nghị NĐT chốt lời đối với những chứng quyền đã tăng mạnh và chờ đợi cơ hội khi thị trường điều chỉnh mạnh.

Giá trị giao dịch và Khối lượng giao dịch

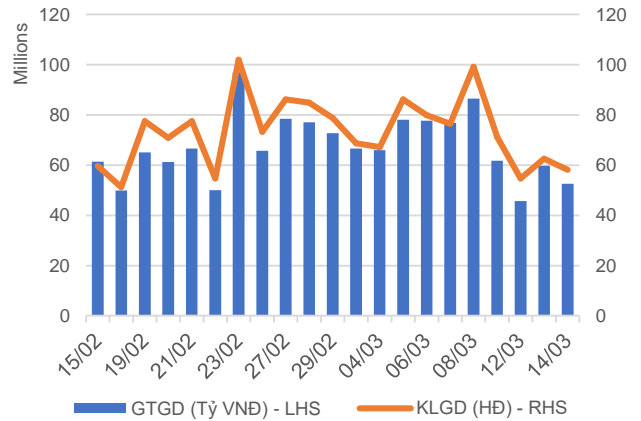

Phân bổ GTGD theo mã chứng quyền

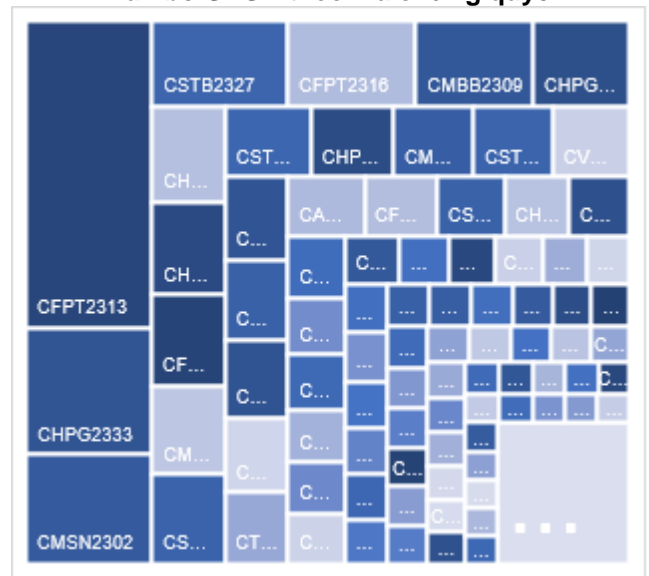

Phân bổ GTGD theo mã chứng khoán cơ sở

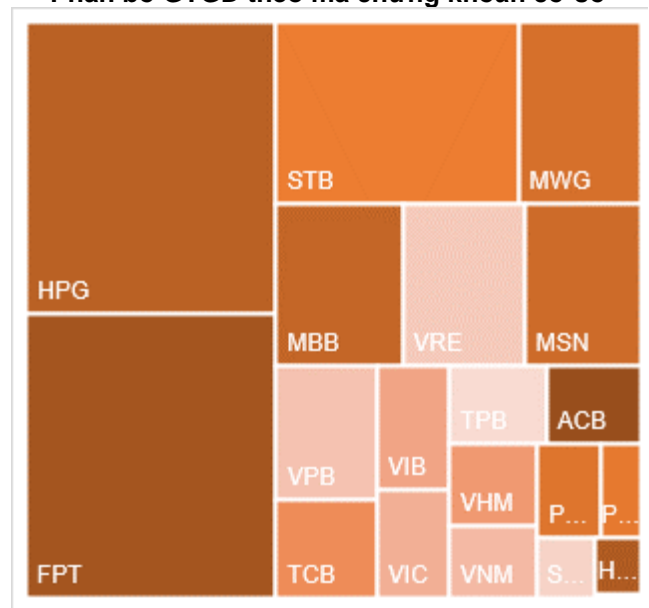

Nguồn: YSVN

KẾT QUẢ GIAO DỊCH TRONG PHIÊN VÀ CÁC CHỈ SỐ LIÊN QUAN

Mã	Thay đổi(+/-%)	Đóng cửa	KLGD (Hợp đồng)	GTGD (tỷ VNĐ)	Trạng thái tiền	Premium	Đòn bẩy	Số phiên còn lại	Độ biến động ngầm định
CACB2304	0.0%	2140	700	0.001	ITM	8.0%		195	49%
CACB2305	-4.0%	950	270,800	0.263	ITM	9.0%		209	45%
CACB2306	-4.6%	2090	335,200	0.717	ITM	3.7%		130	44%
CACB2307	-7.7%	720	141,700	0.105	ITM	7.6%		160	40%
CACB2401	6.1%	1910	13,000	0.021	ITM	5.8%		97	44%
CFPT2305	1.0%	5020	5,400	0.027	ITM	-0.1%	2.36	34	0%
CFPT2309	0.6%	4800	52,600	0.254	ITM	0.9%	3.08	53	64%
CFPT2310	1.6%	4570	236,400	1.065	ITM	3.1%	3.16	144	50%
CFPT2311	1.5%	2790	3,600	0.01	ITM	-0.4%		4	
CFPT2313	0.8%	2460	2,495,000	6.215	ITM	6.5%	4.05	148	48%
CFPT2314	1.0%	3100	52,700	0.165	ITM	12.0%	3.05	301	49%
CFPT2315	4.4%	5400	2,100	0.011	ITM	5.3%	2.71	41	151%
CFPT2316	1.1%	3700	467,500	1.742	ITM	1.7%	3.12	130	41%
CFPT2317	1.7%	1820	370,100	0.688	ITM	9.7%	3.45	252	45%
CFPT2318	2.8%	2900	123,700	0.362	ITM	4.4%	4.43	123	44%
CHDB2304	-7.8%	1300	270,300	0.368	ITM	-0.6%	5.07	11	0%
CHDB2306	-5.8%	1450	9,700	0.014	ITM	6.3%	3.87	104	61%
CHPG2309	-1.7%	2250	469,300	1.084	ITM	1.3%	4.30	71	40%
CHPG2315	0.0%	1600	300	0	ITM	12.6%	3.54	102	80%
CHPG2316	-8.2%	1350	3,300	0.004	ITM	13.0%	3.74	193	50%
CHPG2318	-18.8%	390	130,100	0.055	ITM	1.4%	15.31	12	49%
CHPG2319	-8.5%	860	89,000	0.082	ITM	10.5%	5.15	104	49%
CHPG2321	-4.1%	2090	442,500	0.946	ITM	1.4%	4.77	34	64%
CHPG2322	-6.8%	1910	135,500	0.269	ITM	11.4%	4.73	125	49%
CHPG2326	-8.7%	950	1,308,900	1.307	ITM	3.1%	6.51	53	45%
CHPG2328	-10.1%	1510	28,200	0.043	ITM	3.9%	7.34	53	42%
CHPG2329	-5.7%	1990	276,400	0.573	ITM	8.7%	5.03	144	40%
CHPG2330	-54.5%	50	2,464,000	0.187	OTM	2.6%		4	
CHPG2331	-4.0%	960	815,900	0.791	ITM	11.2%	3.74	209	47%
CHPG2332	-2.9%	990	15,000	0.014	ITM	13.5%	3.50	242	48%
CHPG2333	-6.7%	970	2,587,700	2.566	ITM	14.7%	3.47	270	46%
CHPG2334	-3.8%	770	1,092,700	0.843	ITM	17.5%	3.19	301	48%
CHPG2336	-13.3%	910	4,100	0.003	ITM	4.6%	6.39	53	52%
CHPG2337	0.0%	1090	-	0	ITM	12.1%	4.29	113	58%
CHPG2338	0.0%	1340	-	0	ITM	16.5%	3.46	207	54%
CHPG2339	-0.3%	3990	500	0.001	ITM	25.9%	2.35	298	70%
CHPG2340	3.1%	2330	300	0	ITM	5.4%	4.20	41	101%
CHPG2341	-6.8%	1770	606,700	1.123	ITM	10.5%	5.11	130	44%
CHPG2342	-2.0%	990	614,900	0.604	ITM	11.7%	2.64	252	65%
CHPG2343	-6.5%	1450	231,600	0.337	ITM	6.6%	5.14	92	49%
CHPG2401	0.0%	900	32,300	0.029	OTM	11.0%	5.80	97	46%
CMBB2306	6.7%	4150	43,100	0.174	ITM	2.4%	3.31	71	69%
CMBB2309	-4.7%	1230	1,264,000	1.598	ITM	2.0%	4.62	53	57%
CMBB2311	-7.8%	2370	28,400	0.068	ITM	1.2%	4.80	53	45%
CMBB2312	-2.7%	2520	7,000	0.018	ITM	4.6%	4.03	144	43%
CMBB2313	-11.8%	1200	333,400	0.422	ITM	-0.2%		4	
CMBB2314	-5.3%	1240	102,200	0.128	ITM	6.4%	3.95	148	48%
CMBB2315	-4.3%	1550	27,500	0.043	ITM	11.7%	3.01	301	48%
CMBB2316	-4.9%	770	428,800	0.33	ITM	9.6%	3.02	53	147%
CMBB2317	-1.0%	950	224,000	0.22	ITM	5.5%	4.10	160	41%
CMBB2318	-5.2%	1630	32,400	0.052	ITM	4.6%	3.28	193	44%
CMBB2401	0.0%	2090	-	0	ITM	3.1%	4.88	97	39%
CMSN2302	-7.5%	2350	875,800	2.21	ITM	1.5%	5.06	71	35%
CMSN2307	-5.6%	840	3,000	0.002	OTM	15.8%	4.30	104	58%
CMSN2311	-9.7%	930	49,300	0.048	OTM	21.6%	3.94	144	54%
CMSN2313	-5.3%	1240	218,000	0.28	OTM	17.1%	3.65	209	51%
CMSN2315	-16.7%	500	285,400	0.152	OTM	10.3%	6.74	53	53%

CMSN2316	-5.6%	1340	40,800	0.054	OTM	23.4%	2.94	207	62%
CMSN2317	-5.1%	2030	15,100	0.03	OTM	30.7%	2.39	298	64%
CMWG2305	-7.2%	3200	45,000	0.146	ITM	2.3%	3.61	71	61%
CMWG2309	-7.7%	360	953,000	0.286	OTM	18.1%	5.21	53	57%
CMWG2310	-18.7%	740	30,000	0.025	OTM	23.2%	4.33	144	51%
CMWG2312	-22.6%	410	151,200	0.064	OTM	21.1%	3.94	42	61%
CMWG2313	-8.9%	920	986,900	0.918	OTM	17.5%	4.15	148	53%
CMWG2314	-5.9%	800	367,100	0.293	OTM	27.0%	2.97	301	53%
CMWG2315	-6.9%	270	65,200	0.015	OTM	14.9%	3.92	53	87%
CMWG2316	-7.6%	850	534,000	0.479	OTM	12.4%	5.18	162	40%
CMWG2317	3.4%	600	200	0	OTM	13.4%	4.73	41	75%
CMWG2318	-8.0%	1600	641,300	1.04	ITM	9.2%	3.77	130	60%
CNVL2303	-8.3%	110	158,100	0.013	OTM	8.0%	0.50	11	80%
CNVL2305	-1.8%	1100	12,800	0.014	OTM	30.1%	1.59	104	133%
CPDR2303	2.0%	2070	393,700	0.806	ITM	0.2%		11	123%
CPDR2305	0.0%	2350	33,600	0.077	ITM	5.4%		104	82%
CPOW2304	100.0%	20	54,400	0	OTM	41.1%		11	130%
CPOW2306	7.1%	150	31,700	0.004	OTM	40.5%		104	56%
CPOW2308	-5.9%	160	309,000	0.051	OTM	10.3%		34	69%
CPOW2309	-7.7%	120	61,000	0.007	OTM	27.1%		64	53%
CPOW2313	1.8%	570	483,700	0.261	OTM	20.9%		113	61%
CPOW2314	-4.7%	820	189,600	0.151	OTM	27.2%		207	60%
CPOW2315	-2.7%	1080	66,100	0.069	OTM	34.6%		298	64%
CSHB2302	-9.1%	500	505,100	0.249	OTM	13.5%		53	72%
CSHB2303	-1.2%	800	20,200	0.016	OTM	21.8%		112	75%
CSHB2304	-10.3%	350	215,400	0.076	OTM	17.2%		113	71%
CSHB2305	0.0%	460	46,000	0.02	OTM	29.7%		207	77%
CSHB2306	-2.9%	1350	109,900	0.146	OTM	35.2%		298	74%
CSTB2306	-9.2%	1280	455,400	0.636	ITM	6.9%	7.01	71	42%
CSTB2312	-6.1%	460	1,500	0	OTM	17.0%	5.24	102	52%
CSTB2313	-3.2%	600	5,100	0.003	OTM	26.6%	3.87	193	52%
CSTB2315	0.0%	40	25,300	0	OTM	13.4%	3.68	12	69%
CSTB2316	-9.4%	290	10,700	0.003	OTM	24.1%	5.33	104	50%
CSTB2318	-5.7%	500	225,600	0.116	OTM	11.7%	6.61	64	51%
CSTB2319	-5.9%	480	257,400	0.126	ITM	2.9%	6.11	34	61%
CSTB2322	-8.1%	570	1,742,400	1.039	ITM	6.0%	7.84	53	44%
CSTB2324	-3.6%	530	1,564,400	0.906	OTM	8.8%	7.18	53	51%
CSTB2325	-26.2%	1100	3,000	0.003	OTM	17.9%	3.64	144	61%
CSTB2326	-8.4%	760	100	0	OTM	13.4%	6.19	42	61%
CSTB2327	-5.5%	520	3,652,500	1.843	OTM	15.3%	4.92	148	46%
CSTB2328	-3.3%	580	1,699,400	0.983	OTM	23.6%	3.47	301	47%
CSTB2330	0.0%	300	10,000	0.003	OTM	15.6%	6.69	53	54%
CSTB2331	-7.3%	380	625,600	0.234	OTM	21.2%	5.23	113	50%
CSTB2333	-4.7%	2650	3,800	0.01	OTM	36.0%	2.46	298	63%
CSTB2334	-3.7%	2110	49,300	0.108	ITM	9.5%	3.60	162	54%
CSTB2335	3.0%	1040	10,000	0.01	OTM	12.1%	4.76	41	83%
CSTB2336	-4.2%	460	178,400	0.084	OTM	9.4%	6.78	68	48%
CSTB2337	-2.6%	1130	198,700	0.226	ITM	14.6%	2.83	252	59%
CSTB2338	-3.7%	1290	150,100	0.199	ITM	7.9%	5.18	92	49%
CSTB2401	0.0%	1040	-	0	OTM	12.1%	5.18	97	52%
CTCB2302	-2.8%	4790	62,000	0.305	ITM	-0.1%	2.88	71	0%
CTCB2306	-3.8%	2550	12,900	0.032	ITM	1.9%	3.98	53	64%
CTCB2307	-0.4%	2610	5,000	0.013	ITM	7.3%	3.42	144	60%
CTCB2308	-9.3%	1470	93,200	0.141	ITM	0.0%		4	
CTCB2309	-4.8%	3200	100	0	ITM	7.7%	3.50	195	47%
CTCB2310	-5.5%	1200	416,000	0.508	ITM	7.7%	3.48	209	45%
CTCB2311	0.0%	3830	-	0	ITM	5.0%	3.57	41	115%
CTCB2312	-5.2%	3490	125,400	0.454	ITM	4.0%	3.61	123	52%
CTCB2401	0.0%	4130	-	0	ITM	2.1%	4.49	97	36%
CTPB2304	29.2%	620	516,000	0.219	OTM	14.0%		53	91%
CTPB2305	-8.8%	620	1,175,400	0.721	OTM	16.3%		113	63%
CTPB2306	-6.3%	1770	8,100	0.014	OTM	24.9%		207	68%

CTPB2401	-7.4%	1000	189,900	0.191	ITM	9.3%		97	46%
CVHM2302	5.0%	630	297,900	0.178	OTM	22.4%	3.01	71	65%
CVHM2307	-5.9%	160	84,800	0.014	OTM	49.1%	0.76	104	65%
CVHM2311	2.9%	350	153,400	0.053	OTM	45.1%	1.71	144	57%
CVHM2312	-5.0%	190	38,400	0.007	OTM	32.8%	0.89	53	68%
CVHM2313	-1.9%	510	495,100	0.263	OTM	28.4%	2.97	209	56%
CVHM2315	0.0%	270	47,700	0.012	OTM	23.7%	1.94	53	75%
CVHM2316	10.0%	440	254,000	0.111	OTM	27.6%	2.58	113	65%
CVHM2317	-1.5%	650	338,700	0.216	OTM	34.1%	2.34	207	62%
CVHM2318	0.0%	1360	39,400	0.053	OTM	40.5%	2.04	298	63%
CVHM2319	-2.2%	450	21,800	0.009	OTM	26.5%	0.89	41	91%
CVHM2401	1.5%	1320	112,200	0.146	OTM	12.5%	4.54	97	58%
CVIB2302	-7.3%	2170	71,400	0.157	ITM	2.0%		71	36%
CVIB2304	-8.5%	970	549,100	0.562	ITM	7.0%		148	43%
CVIB2305	-7.0%	660	425,600	0.286	ITM	16.3%		301	43%
CVIB2306	1.2%	3290	53,700	0.172	ITM	5.6%		162	57%
CVIB2307	-6.0%	1100	141,300	0.162	ITM	17.1%		160	69%
CVIB2401	0.0%	1400	-	0	ITM	6.6%		97	43%
CVIC2304	-33.3%	20	123,100	0.002	OTM	30.7%	0.00	11	106%
CVIC2306	-29.8%	400	1,000	0	OTM	42.4%	0.65	104	79%
CVIC2308	6.5%	490	692,700	0.336	OTM	19.5%	3.82	148	53%
CVIC2309	8.3%	520	732,200	0.378	OTM	24.5%	3.40	209	50%
CVIC2312	4.9%	430	752,100	0.339	OTM	23.3%	2.96	113	63%
CVIC2313	6.3%	680	149,400	0.1	OTM	31.1%	2.28	207	66%
CVIC2314	6.5%	1970	7,700	0.014	OTM	40.2%	1.72	298	74%
CVNM2306	-5.6%	680	253,700	0.17	OTM	12.3%	5.29	104	47%
CVNM2308	-11.9%	740	47,900	0.037	ITM	5.5%	7.78	53	44%
CVNM2310	-4.3%	440	487,600	0.222	OTM	18.8%	5.35	148	40%
CVNM2311	-3.7%	780	405,000	0.323	OTM	23.6%	3.98	301	39%
CVNM2313	5.6%	190	217,000	0.038	OTM	20.9%	2.86	53	55%
CVNM2314	-3.6%	800	4,000	0.003	OTM	31.4%	2.77	207	52%
CVNM2315	-2.0%	2460	1,200	0.002	OTM	39.0%	2.08	298	58%
CVNM2316	0.0%	1150	125,000	0.143	ITM	7.7%	5.22	41	90%
CVPB2305	-2.2%	890	22,900	0.019	ITM	4.8%	5.90	34	73%
CVPB2309	0.0%	170	1,926,600	0.298	OTM	17.5%	6.72	53	54%
CVPB2311	-14.5%	590	388,300	0.243	OTM	9.9%	7.50	53	50%
CVPB2312	-5.6%	850	289,700	0.256	OTM	15.1%	5.62	144	42%
CVPB2314	-8.0%	230	1,352,600	0.316	OTM	26.3%	6.33	148	43%
CVPB2315	-3.2%	300	685,400	0.202	OTM	33.3%	4.28	301	43%
CVPB2316	-14.3%	120	321,100	0.038	OTM	22.0%	5.09	53	60%
CVPB2317	-16.1%	260	752,500	0.202	OTM	26.9%	4.75	113	53%
CVPB2318	-3.9%	490	275,200	0.129	OTM	34.5%	3.24	207	57%
CVPB2319	-2.9%	1700	31,100	0.053	OTM	44.6%	2.10	298	69%
CVPB2320	0.0%	480	-	0	OTM	18.8%	3.33	41	88%
CVPB2321	-2.0%	480	303,000	0.15	ITM	13.6%	3.61	160	57%
CVPB2322	-4.8%	590	196,300	0.112	OTM	18.9%	4.08	193	49%
CVRE2303	0.0%	770	181,400	0.14	ITM	5.4%	7.13	71	38%
CVRE2308	0.0%	370	15,500	0.005	OTM	28.1%	3.21	104	65%
CVRE2312	5.7%	370	120,300	0.044	OTM	11.9%	6.75	53	54%
CVRE2313	0.0%	560	807,300	0.456	OTM	22.5%	4.29	144	53%
CVRE2315	-2.9%	340	1,461,900	0.516	OTM	26.3%	3.82	209	51%
CVRE2317	4.2%	250	20,200	0.004	OTM	19.7%	4.79	53	61%
CVRE2318	0.0%	380	357,500	0.137	OTM	25.6%	4.41	113	54%
CVRE2319	1.6%	630	43,400	0.027	OTM	32.4%	3.34	207	55%
CVRE2320	0.0%	2090	-	0	OTM	41.0%	2.28	298	64%
CVRE2321	12.5%	540	1,300	0	OTM	20.3%	2.65	41	97%
CVRE2322	-1.4%	1370	603,300	0.879	ITM	8.5%	4.40	130	49%
CVRE2323	-14.2%	970	685,500	0.759	ITM	7.0%	5.78	92	43%

Nguồn: FiinPro, YSVN

Premium = (Giá thực hiện + Giá chứng quyền x Tỷ lệ chuyển đổi) - Giá hiện tại của CKCS (Chênh lệch giữa Giá hòa vốn và giá hiện tại của CKCS).



Đòn bẩy (Effective gearing) càng cao thì độ biến động theo CKCS càng lớn.

Để hạn chế rủi ro, NĐT nên lựa chọn những Chứng quyền đang có Trạng thái tiền dương (ITM), có Tỷ lệ Premium hoặc Độ biến động ngầm định thấp.

Ngoài ra, NĐT cũng nên ưu tiên giao dịch các Chứng quyền có Số phiên còn lại (thời gian tới khi đáo hạn) cao (trên 02 tuần) để hạn chế rủi ro

BẢNG TỔNG HỢP KHUYẾN NGHỊ KỸ THUẬT CỔ PHIẾU CƠ SỞ

Mã	Giá khuyến nghị	Giá hiện tại	Xu hướng ngắn hạn	Xu hướng trung hạn	Mức mục tiêu ngắn hạn	Upside ngắn hạn so với giá hiện tại	Mức cắt lỗ ngắn hạn	Reward/Risk
CTD	72.00	77.00	TĂNG	TĂNG	82.39	7%	72.13	(81.44)
DPM	35.50	36.40	TĂNG	TĂNG	39.43	8%	34.85	6.03
FPT	99.90	117.00	TĂNG	TĂNG	111.89	-4%	111.50	(1.03)
HDB		22.95	GIẢM	TĂNG			23.61	-
HPG	25.25	30.35	TĂNG	TĂNG	29.15	-4%	29.89	(0.84)
MBB		23.45	GIẢM	TĂNG			24.17	-
MSN	68.90	78.90	TĂNG	TĂNG	77.95	-1%	75.37	(1.40)
MWG		47.25	GIẢM	TĂNG			49.99	-
NVL		16.45	GIẢM	TĂNG			16.97	-
PNJ	95.70	100.90	TĂNG	TĂNG	107.85	7%	96.52	(14.84)
REE	58.30	64.30	TĂNG	TĂNG	66.51	3%	61.48	(2.59)
STB		30.45	GIẢM	TĂNG			31.58	-
TCB		41.40	GIẢM	TĂNG			42.75	-
VHM		42.90	GIẢM	GIẢM			44.43	-
VIC		45.95	GIẢM	GIẢM			46.32	-
VJC		102.00	GIẢM	TĂNG			104.53	-
VNM		70.50	GIẢM	GIẢM			72.88	-
VPB		18.80	GIẢM	GIẢM			19.38	-
VRE		25.90	GIẢM	TĂNG			26.75	-

Nguồn: YSVN

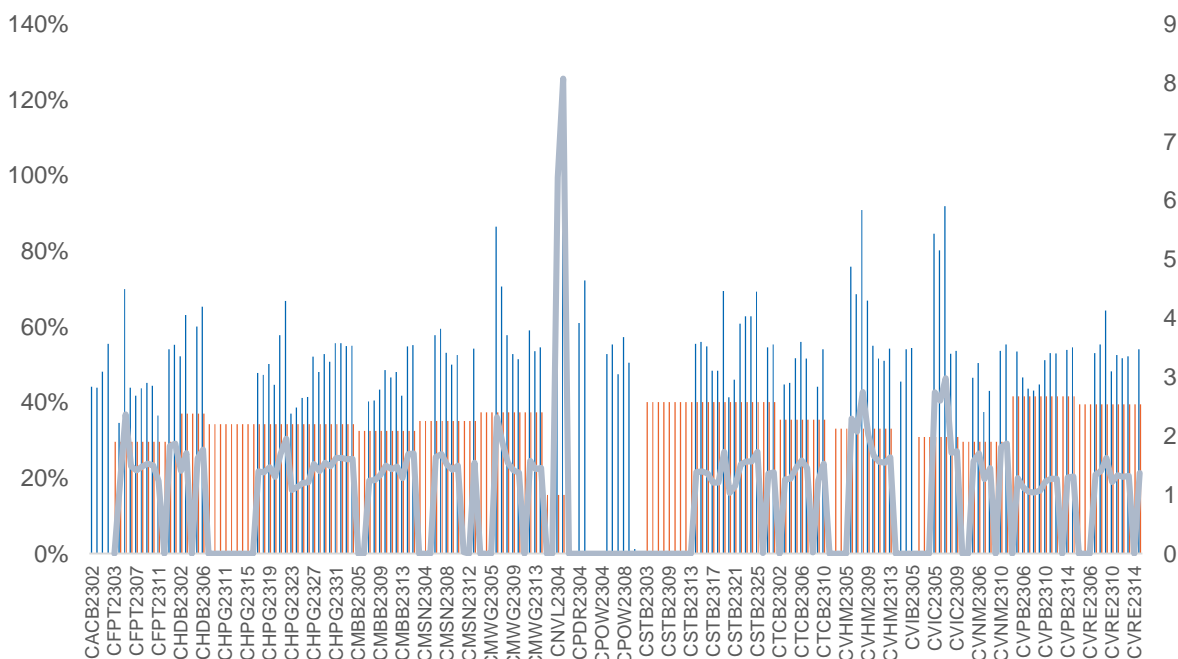
ĐỘ BIẾN ĐỘNG NGẪM ĐỊNH CỦA CHỨNG QUYỀN VS. ĐỘ BIẾN ĐỘNG QUÁ KHỨ CỦA CKCS

Nguồn: YSVN

(*) Cột màu cam là Độ biến động quá khứ của cổ phiếu cơ sở; Cột màu xanh là Độ biến động ngầm định của CW; Đường trend line màu xanh là tỷ lệ Độ biến động ngầm định/Độ biến động lịch sử.

(*) NĐT có thể sử dụng “Độ biến động ngầm định” để so sánh các chứng quyền có cùng chứng khoán cơ sở. Độ biến động ngầm định càng lớn thì kỳ vọng về mức độ biến động giá của CKCS càng cao (hay nói cách khác, Độ biến động ngầm định càng lớn thì chứng quyền càng đắt).

THÔNG TIN CHỨNG QUYỀN

Mã chứng quyền	TCPH	Thời hạn	Tỷ lệ chuyển đổi	Giá phát hành	Khối lượng phát hành	Giá thực hiện	Ngày giao dịch cuối cùng
CACB2304	BSI	12 tháng	3	1,490	2,000,000	23,000	23/09/2024
CACB2305	SSI	12 tháng	6	1,000	25,000,000	24,000	07/10/2024
CACB2306	VND	8 tháng	3	3,300	10,000,000	22,000	18/07/2024
CACB2307	VND	9 tháng	6	1,300	6,000,000	25,000	19/08/2024
CFPT2305	VND	10 tháng	9.8844	4,000	2,000,000	67,214	15/04/2024
CFPT2309	HCM	9 tháng	7.9075	2,000	5,000,000	80,064	03/05/2024
CFPT2310	HCM	12 tháng	7.9075	2,000	5,000,000	84,512	02/08/2024
CFPT2311	CK ACB	7 tháng	9.8844	1,200	10,000,000	86,500	14/03/2024
CFPT2312	VCI	6 tháng	4.9422	1,650	5,000,000	91,529	13/02/2024
CFPT2313	SSI	10 tháng	10	2,200	12,000,000	100,000	07/08/2024
CFPT2314	SSI	16 tháng	10	2,600	11,000,000	100,000	07/01/2025
CFPT2315	MBS	6 tháng	8	3,200	2,000,000	80,000	22/04/2024
CFPT2316	VND	8 tháng	10	3,300	10,000,000	82,000	18/07/2024
CFPT2317	VND	12 tháng	15	2,500	5,000,000	101,000	19/11/2024
CFPT2318	CK VPBank	#N/A	8	2,800	#N/A	99,000	11/07/2024
CHDB2304	KISVN	9 tháng	3.4815	1,100	2,000,000	18,277	22/03/2024
CHDB2305	KISVN	8 tháng	3.4815	1,100	2,000,000	18,471	23/02/2024
CHDB2306	KISVN	12 tháng	3.4815	1,200	2,000,000	19,341	24/06/2024
CHPG2309	CK ACB	12 tháng	3	1,200	18,000,000	24,000	22/05/2024
CHPG2313	KISVN	10 tháng	4	1,100	8,000,000	23,333	28/02/2024
CHPG2314	PHS	9 tháng	2	1,500	3,000,000	21,450	27/02/2024
CHPG2315	KISVN	12 tháng	4	1,400	3,000,000	27,777	21/06/2024
CHPG2316	KISVN	16 tháng	4	1,500	3,000,000	28,888	20/09/2024
CHPG2317	KISVN	8 tháng	4	1,200	3,000,000	26,888	23/02/2024
CHPG2318	KISVN	9 tháng	4	1,200	3,000,000	29,222	22/03/2024
CHPG2319	KISVN	12 tháng	4	1,400	3,000,000	30,111	24/06/2024
CHPG2321	VND	10 tháng	3	3,400	10,000,000	24,500	15/04/2024
CHPG2322	VND	13 tháng	2	2,900	8,000,000	30,000	15/07/2024
CHPG2326	SSI	9 tháng	4	1,300	30,000,000	27,500	03/05/2024
CHPG2328	HCM	9 tháng	2	2,400	10,000,000	28,500	03/05/2024
CHPG2329	HCM	12 tháng	2	2,800	10,000,000	29,000	02/08/2024
CHPG2330	CK ACB	7 tháng	3	1,400	12,000,000	31,000	14/03/2024
CHPG2331	SSI	12 tháng	6	1,000	23,000,000	28,000	07/10/2024
CHPG2332	SSI	14 tháng	6	1,100	21,000,000	28,500	08/11/2024
CHPG2333	SSI	14 tháng	6	1,100	21,000,000	29,000	06/12/2024
CHPG2334	SSI	16 tháng	8	1,000	25,000,000	29,500	07/01/2025
CHPG2335	KISVN	4 tháng	4	1,000	8,000,000	27,111	01/02/2024
CHPG2336	KISVN	7 tháng	4	1,100	8,000,000	28,111	02/05/2024
CHPG2337	KISVN	9 tháng	4	1,300	4,000,000	29,666	03/07/2024
CHPG2338	KISVN	12 tháng	4	1,600	4,000,000	29,999	03/10/2024
CHPG2339	KISVN	15 tháng	2	4,100	3,000,000	30,222	02/01/2025
CHPG2340	MBS	6 tháng	3	1,800	3,000,000	25,000	22/04/2024
CHPG2341	VND	8 tháng	2	3,000	10,000,000	30,000	18/07/2024
CHPG2342	VND	12 tháng	10	1,300	8,000,000	24,000	19/11/2024
CHPG2343	CK VPBank	#N/A	3	2,300	#N/A	28,000	12/06/2024
CMBB2306	CK ACB	12 tháng	1.6965	1,800	15,000,000	16,965	22/05/2024
CMBB2309	SSI	9 tháng	4	1,000	35,000,000	19,000	03/05/2024
CMBB2311	HCM	9 tháng	2	1,700	7,000,000	19,000	03/05/2024
CMBB2312	HCM	12 tháng	2	1,900	7,000,000	19,500	02/08/2024
CMBB2313	CK ACB	7 tháng	2	1,300	10,000,000	21,000	14/03/2024
CMBB2314	SSI	10 tháng	4	1,100	23,000,000	20,000	07/08/2024
CMBB2315	SSI	16 tháng	4	1,300	20,000,000	20,000	07/01/2025
CMBB2316	KISVN	7 tháng	10	1,000	1,700,000	17,999	02/05/2024
CMBB2317	VND	9 tháng	5	1,300	10,000,000	20,000	19/08/2024
CMBB2318	VND	10 tháng	4	2,500	5,000,000	18,000	19/09/2024
CMSN2302	CK ACB	12 tháng	6	3,300	3,000,000	66,000	22/05/2024
CMSN2305	KISVN	10 tháng	10	1,300	3,000,000	76,789	28/02/2024
CMSN2306	KISVN	8 tháng	10	1,200	2,000,000	79,999	23/02/2024
CMSN2307	KISVN	12 tháng	10	1,400	2,000,000	82,999	24/06/2024
CMSN2311	HCM	12 tháng	8	2,400	5,000,000	88,500	02/08/2024
CMSN2312	VCI	6 tháng	5	2,050	5,000,000	98,100	13/02/2024
CMSN2313	SSI	12 tháng	10	1,900	10,000,000	80,000	07/10/2024

CMSN2314	KISVN	4 tháng	10	1,000	3,000,000	78,999	01/02/2024
CMSN2315	KISVN	7 tháng	10	1,200	3,000,000	81,999	02/05/2024
CMSN2316	KISVN	12 tháng	10	2,000	3,000,000	83,979	03/10/2024
CMSN2317	KISVN	15 tháng	8	2,900	2,000,000	86,868	02/01/2025
CMWG2305	CK ACB	12 tháng	3.962	2,000	9,000,000	35,658	22/05/2024
CMWG2309	HCM	9 tháng	5	2,000	5,000,000	54,000	03/05/2024
CMWG2310	HCM	12 tháng	5	2,400	5,000,000	54,500	02/08/2024
CMWG2311	VCI	6 tháng	3	1,800	5,000,000	58,900	13/02/2024
CMWG2312	BSI	7 tháng	3	3,160	3,500,000	56,000	23/04/2024
CMWG2313	SSI	10 tháng	6	2,000	12,000,000	50,000	07/08/2024
CMWG2314	SSI	16 tháng	10	1,400	20,000,000	52,000	07/01/2025
CMWG2315	KISVN	7 tháng	20	1,000	1,300,000	48,888	02/05/2024
CMWG2316	CK ACB	11 tháng	6	1,400	10,000,000	48,000	21/08/2024
CMWG2317	MBS	6 tháng	6	1,300	2,000,000	50,000	22/04/2024
CMWG2318	VND	8 tháng	6	3,000	5,000,000	42,000	18/07/2024
CNVL2303	KISVN	9 tháng	4	1,300	3,000,000	17,333	22/03/2024
CNVL2305	KISVN	12 tháng	4	1,300	3,000,000	16,999	24/06/2024
CPDR2303	KISVN	9 tháng	4	1,300	3,000,000	19,888	22/03/2024
CPDR2305	KISVN	12 tháng	4	1,300	3,000,000	20,222	24/06/2024
CPOW2304	KISVN	9 tháng	2	1,300	2,000,000	16,333	22/03/2024
CPOW2305	KISVN	8 tháng	2	1,200	2,000,000	14,999	23/02/2024
CPOW2306	KISVN	12 tháng	2	1,400	2,000,000	15,999	24/06/2024
CPOW2308	VND	10 tháng	5	1,300	10,000,000	12,000	15/04/2024
CPOW2309	VND	11 tháng	2	2,000	5,000,000	14,500	15/05/2024
CPOW2311	VCI	6 tháng	1	1,050	5,000,000	15,500	13/02/2024
CPOW2312	KISVN	4 tháng	2	1,000	3,000,000	12,222	01/02/2024
CPOW2313	KISVN	9 tháng	2	1,300	3,000,000	12,888	03/07/2024
CPOW2314	KISVN	12 tháng	2	1,600	3,000,000	13,111	03/10/2024
CPOW2315	KISVN	15 tháng	2	1,800	3,000,000	13,456	02/01/2025
CSHB2301	KISVN	4 tháng	2	1,000	8,000,000	11,333	01/02/2024
CSHB2302	KISVN	7 tháng	2	1,000	8,000,000	11,999	02/05/2024
CSHB2303	KISVN	9 tháng	2	1,100	8,000,000	12,345	02/07/2024
CSHB2304	KISVN	9 tháng	5	1,000	3,000,000	11,666	03/07/2024
CSHB2305	KISVN	12 tháng	5	1,000	3,000,000	12,555	03/10/2024
CSHB2306	KISVN	15 tháng	2	2,000	2,000,000	12,777	02/01/2025
CSTB2306	CK ACB	12 tháng	2	2,600	19,000,000	30,000	22/05/2024
CSTB2310	KISVN	10 tháng	5	1,200	8,000,000	30,333	28/02/2024
CSTB2312	KISVN	12 tháng	5	1,400	3,000,000	33,333	21/06/2024
CSTB2313	KISVN	16 tháng	5	1,500	3,000,000	35,555	20/09/2024
CSTB2314	KISVN	8 tháng	5	1,100	3,000,000	32,222	23/02/2024
CSTB2315	KISVN	9 tháng	5	1,100	3,000,000	34,333	22/03/2024
CSTB2316	KISVN	12 tháng	5	1,300	3,000,000	36,333	24/06/2024
CSTB2318	VND	11 tháng	4	2,000	6,000,000	32,000	15/05/2024
CSTB2319	VND	10 tháng	9	1,400	10,000,000	27,000	15/04/2024
CSTB2322	SSI	9 tháng	4	1,400	70,000,000	30,000	03/05/2024
CSTB2324	HCM	9 tháng	4	1,200	10,000,000	31,000	03/05/2024
CSTB2325	HCM	12 tháng	4	1,400	10,000,000	31,500	02/08/2024
CSTB2326	BSI	7 tháng	2	2,920	3,500,000	33,000	23/04/2024
CSTB2327	SSI	10 tháng	6	1,200	23,000,000	32,000	07/08/2024
CSTB2328	SSI	16 tháng	8	1,100	25,000,000	33,000	07/01/2025
CSTB2329	KISVN	4 tháng	4	1,000	8,000,000	31,888	01/02/2024
CSTB2330	KISVN	7 tháng	4	1,100	8,000,000	33,999	02/05/2024
CSTB2331	KISVN	9 tháng	5	1,100	4,000,000	34,999	03/07/2024
CSTB2333	KISVN	15 tháng	2	4,600	3,000,000	36,111	02/01/2025
CSTB2334	CK ACB	11 tháng	3	2,700	8,000,000	27,000	21/08/2024
CSTB2335	MBS	6 tháng	3	2,200	3,000,000	31,000	22/04/2024
CSTB2336	VND	6 tháng	5	2,000	5,000,000	31,000	17/05/2024
CSTB2337	VND	12 tháng	7	2,000	10,000,000	27,000	19/11/2024
CSTB2338	CK VPBank	#N/A	3	2,100	#N/A	29,000	12/06/2024
CTCB2302	CK ACB	12 tháng	3	3,100	9,900,000	27,000	22/05/2024
CTCB2306	HCM	9 tháng	4	1,900	7,000,000	32,000	03/05/2024
CTCB2307	HCM	12 tháng	4	2,000	7,000,000	34,000	02/08/2024
CTCB2308	CK ACB	7 tháng	3	1,600	9,000,000	37,000	14/03/2024
CTCB2309	BSI	12 tháng	3	2,310	2,000,000	35,000	23/09/2024
CTCB2310	SSI	12 tháng	8	1,000	23,000,000	35,000	07/10/2024
CTCB2311	MBS	6 tháng	3	2,300	3,000,000	32,000	22/04/2024

CTCB2312	CK VPBank	#N/A	3	2,500	#N/A	32,600	11/07/2024
CTPB2304	KISVN	7 tháng	4	1,000	2,500,000	18,888	02/05/2024
CTPB2305	KISVN	9 tháng	4	1,100	3,000,000	19,333	03/07/2024
CTPB2306	KISVN	12 tháng	2	2,500	2,000,000	19,888	03/10/2024
CVHM2302	CK ACB	12 tháng	4	3,800	8,000,000	50,000	22/05/2024
CVHM2305	KISVN	10 tháng	8	1,200	4,000,000	57,777	28/02/2024
CVHM2306	KISVN	8 tháng	8	1,100	2,000,000	60,666	23/02/2024
CVHM2307	KISVN	12 tháng	8	1,300	2,000,000	62,666	24/06/2024
CVHM2311	HCM	12 tháng	5	2,800	7,000,000	60,500	02/08/2024
CVHM2312	HCM	9 tháng	5	2,800	7,000,000	56,000	03/05/2024
CVHM2313	SSI	12 tháng	10	1,100	16,000,000	50,000	07/10/2024
CVHM2314	KISVN	4 tháng	8	1,000	3,000,000	48,888	01/02/2024
CVHM2315	KISVN	7 tháng	8	1,100	3,000,000	50,888	02/05/2024
CVHM2316	KISVN	9 tháng	8	1,300	3,000,000	51,234	03/07/2024
CVHM2317	KISVN	12 tháng	8	1,500	3,000,000	52,345	03/10/2024
CVHM2318	KISVN	15 tháng	5	2,800	3,000,000	53,456	02/01/2025
CVHM2319	MBS	6 tháng	5	1,600	2,000,000	52,000	22/04/2024
CVIB2302	CK ACB	12 tháng	1.6185	2,000	9,000,000	18,613	22/05/2024
CVIB2304	SSI	10 tháng	3.8879	1,100	20,000,000	19,439	07/08/2024
CVIB2305	SSI	16 tháng	5.8318	1,000	25,000,000	21,383	07/01/2025
CVIB2306	CK ACB	11 tháng	1.9439	2,400	7,000,000	16,523	21/08/2024
CVIB2307	VND	9 tháng	4	2,000	5,000,000	21,000	19/08/2024
CVIC2304	KISVN	9 tháng	8	1,200	3,000,000	59,888	22/03/2024
CVIC2305	KISVN	8 tháng	8	1,100	2,000,000	61,111	23/02/2024
CVIC2306	KISVN	12 tháng	8	1,300	2,000,000	62,222	24/06/2024
CVIC2308	SSI	10 tháng	10	1,100	16,000,000	50,000	07/08/2024
CVIC2309	SSI	12 tháng	10	1,100	15,000,000	52,000	07/10/2024
CVIC2310	KISVN	4 tháng	8	1,000	5,000,000	49,999	01/02/2024
CVIC2311	KISVN	5 tháng	8	1,100	5,000,000	51,999	29/02/2024
CVIC2312	KISVN	9 tháng	10	1,100	4,000,000	52,345	03/07/2024
CVIC2313	KISVN	12 tháng	10	1,300	4,000,000	53,456	04/10/2024
CVIC2314	KISVN	15 tháng	5	2,900	3,000,000	54,567	02/01/2025
CVNM2304	KISVN	10 tháng	9.6134	1,200	3,000,000	68,254	28/02/2024
CVNM2305	KISVN	8 tháng	9.6134	1,100	2,000,000	70,498	23/02/2024
CVNM2306	KISVN	12 tháng	9.6134	1,300	2,000,000	72,634	24/06/2024
CVNM2308	HCM	9 tháng	7.9412	1,800	5,000,000	68,493	03/05/2024
CVNM2309	VCI	6 tháng	4.9632	1,100	5,000,000	81,397	13/02/2024
CVNM2310	SSI	10 tháng	9.9265	1,700	14,000,000	79,412	07/08/2024
CVNM2311	SSI	16 tháng	9.9265	2,200	12,000,000	79,412	07/01/2025
CVNM2312	KISVN	4 tháng	9.9265	1,000	3,000,000	79,411	01/02/2024
CVNM2313	KISVN	7 tháng	9.9265	1,100	3,000,000	83,362	02/05/2024
CVNM2314	KISVN	12 tháng	7.9412	1,600	3,000,000	86,249	03/10/2024
CVNM2315	KISVN	15 tháng	3.9706	4,400	3,000,000	88,234	02/01/2025
CVNM2316	MBS	6 tháng	9.9265	1,700	3,000,000	64,522	22/04/2024
CVPB2305	VND	10 tháng	2.8595	2,900	10,000,000	17,157	15/04/2024
CVPB2309	SSI	9 tháng	3.8126	1,100	35,000,000	21,446	03/05/2024
CVPB2311	HCM	9 tháng	1.9063	2,500	7,000,000	19,540	03/05/2024
CVPB2312	HCM	12 tháng	1.9063	2,700	7,000,000	20,016	02/08/2024
CVPB2313	VCI	6 tháng	1.9063	1,300	5,000,000	23,257	13/02/2024
CVPB2314	SSI	10 tháng	3.8126	1,100	20,000,000	22,876	07/08/2024
CVPB2315	SSI	16 tháng	5.719	1,000	25,000,000	23,352	07/01/2025
CVPB2316	KISVN	7 tháng	4.7658	1,000	3,000,000	22,357	02/05/2024
CVPB2317	KISVN	9 tháng	3.8126	1,100	2,000,000	22,875	03/07/2024
CVPB2318	KISVN	12 tháng	3.8126	1,300	2,000,000	23,416	03/10/2024
CVPB2319	KISVN	15 tháng	1.9063	3,100	2,000,000	23,946	02/01/2025
CVPB2320	MBS	6 tháng	2.8595	1,500	3,000,000	20,970	22/04/2024
CVPB2321	VND	9 tháng	7	1,200	10,000,000	18,000	19/08/2024
CVPB2322	VND	10 tháng	4	2,000	5,000,000	20,000	19/09/2024
CVRE2303	CK ACB	12 tháng	3	2,500	3,900,000	25,000	22/05/2024
CVRE2306	KISVN	10 tháng	5	1,200	5,000,000	29,333	28/02/2024
CVRE2307	KISVN	8 tháng	5	1,100	2,000,000	30,333	23/02/2024
CVRE2308	KISVN	12 tháng	5	1,300	2,000,000	31,333	24/06/2024
CVRE2313	HCM	12 tháng	4	1,600	5,000,000	29,500	02/08/2024
CVRE2314	VCI	6 tháng	3	1,050	5,000,000	34,100	13/02/2024
CVRE2315	SSI	12 tháng	8	1,000	25,000,000	30,000	07/10/2024
CVRE2316	KISVN	4 tháng	4	1,000	3,000,000	28,999	01/02/2024

CVRE2317	KISVN	7 tháng	4	1,100	3,000,000	29,999	02/05/2024
CVRE2318	KISVN	9 tháng	4	1,300	3,000,000	30,999	03/07/2024
CVRE2319	KISVN	12 tháng	4	1,600	3,000,000	31,777	03/10/2024
CVRE2320	KISVN	15 tháng	2	3,500	3,000,000	32,333	02/01/2025
CVRE2321	MBS	6 tháng	4	1,200	2,000,000	29,000	22/04/2024
CVRE2322	VND	8 tháng	3	3,000	5,000,000	24,000	18/07/2024
CVRE2323	CK VPBank	#N/A	3	1,900	#N/A	24,800	12/06/2024

Nguồn: FiinPro, YSVN

THÔNG TIN LIÊN HỆ

Phòng phân tích khối khách hàng cá nhân

+84 28 3622 6868 ext 3826

research.re@yuanta.com.vn

Appendix A: Important Disclosures

Analyst Certification

Each research analyst primarily responsible for the content of this research report, in whole or in part, certifies that with respect to each security or issuer that the analyst covered in this report: (1) all of the views expressed accurately reflect his or her personal views about those securities or issuers; and (2) no part of his or her compensation was, is, or will be, directly or indirectly, related to the specific recommendations or views expressed by that research analyst in the research report.

Ratings Definitions

BUY: We have a positive outlook on the stock based on our expected absolute or relative return over the investment period. Our thesis is based on our analysis of the company's outlook, financial performance, catalysts, valuation and risk profile. We recommend investors add to their position.

HOLD-Outperform: In our view, the stock's fundamentals are relatively more attractive than peers at the current price. Our thesis is based on our analysis of the company's outlook, financial performance, catalysts, valuation and risk profile.

HOLD-Underperform: In our view, the stock's fundamentals are relatively less attractive than peers at the current price. Our thesis is based on our analysis of the company's outlook, financial performance, catalysts, valuation and risk profile.

SELL: We have a negative outlook on the stock based on our expected absolute or relative return over the investment period. Our thesis is based on our analysis of the company's outlook, financial performance, catalysts, valuation and risk profile. We recommend investors reduce their position.

Under Review: We actively follow the company, although our estimates, rating and target price are under review.

Restricted: The rating and target price have been suspended temporarily to comply with applicable regulations and/or Yuanta policies.

Note: Yuanta research coverage with a Target Price is based on an investment period of 12 months. Greater China Discovery Series coverage does not have a formal 12 months Target Price and the recommendation is based on an investment period specified by the analyst in the report.

Global Disclaimer

© 2018 Yuanta. All rights reserved. The information in this report has been compiled from sources we believe to be reliable, but we do not hold ourselves responsible for its completeness or accuracy. It is not an offer to sell or solicitation of an offer to buy any securities. All opinions and estimates included in this report constitute our judgment as of this date and are subject to change without notice.

This report provides general information only. Neither the information nor any opinion expressed herein constitutes an offer or invitation to make an offer to buy or sell securities or other investments. This material is prepared for general circulation to clients and is not intended to provide tailored investment advice and does not take into account the individual financial situation and objectives of any specific person who may receive this report. Investors should seek financial advice regarding the appropriateness of investing in any securities, investments or investment strategies discussed or recommended in this report. The information contained in this report has been compiled from sources believed to be reliable but no representation or warranty, express or implied, is made as to its accuracy, completeness or correctness. This report is not (and should not be construed as) a solicitation to act as securities broker or dealer in any jurisdiction by any person or company that is not legally permitted to carry on such business in that jurisdiction.

Yuanta research is distributed in the United States only to Major U.S. Institutional Investors (as defined in Rule 15a-6 under the Securities Exchange Act of 1934, as amended and SEC staff interpretations thereof). All transactions by a US person in the securities mentioned in this report must be effected through a registered broker-dealer under Section 15 of the Securities Exchange Act of 1934, as amended. Yuanta research is distributed in Taiwan by Yuanta Securities Investment Consulting. Yuanta research is distributed in Hong Kong by Yuanta Securities (Hong Kong) Co. Limited, which is licensed in Hong Kong by the Securities and Futures Commission for regulated activities, including Type 4 regulated activity (advising on securities). In Hong Kong, this research report may not be redistributed, retransmitted or disclosed, in whole or in part or any form or manner, without the express written.