

KẾT QUẢ GIAO DỊCH TRONG PHIÊN VÀ CÁC CHỈ SỐ LIÊN QUAN

Mã	Thay đổi(+/-%)	Đóng cửa	KLGD (Hợp đồng)	GTGD (tỷ VNĐ)	Trạng thái tiền	Premium	Đòn bẩy	Số phiên còn lại	Độ biến động ngầm định
CACB2304	-3.7%	2060	152,500	0.316	ITM	6.7%		194	43%
CACB2305	1.1%	960	945,500	0.889	ITM	8.8%		208	45%
CACB2306	1.0%	2110	383,300	0.792	ITM	3.6%		129	44%
CACB2307	-4.2%	690	101,000	0.07	ITM	6.5%		159	36%
CACB2401	-5.8%	1800	12,600	0.022	ITM	4.6%		96	38%
CFPT2305	-0.2%	5010	213,500	1.059	ITM	0.6%	2.34	33	108%
CFPT2309	-4.6%	4580	2,700	0.012	ITM	0.2%	3.20	52	0%
CFPT2310	-2.0%	4480	116,700	0.517	ITM	3.4%	3.19	143	51%
CFPT2313	-4.5%	2350	3,203,400	7.57	ITM	6.5%	4.15	147	47%
CFPT2314	-3.5%	2990	114,400	0.342	ITM	12.0%	3.10	300	48%
CFPT2315	-11.7%	4770	3,600	0.017	ITM	1.9%	3.04	40	98%
CFPT2316	-2.4%	3610	463,400	1.673	ITM	1.8%	3.17	129	42%
CFPT2317	-2.2%	1780	156,200	0.276	ITM	10.1%	3.46	251	45%
CFPT2318	-4.8%	2760	40,000	0.112	ITM	4.4%	4.57	122	42%
CHDB2304	4.6%	1360	143,900	0.189	ITM	0.1%	4.86	10	0%
CHDB2306	2.1%	1480	3,600	0.005	ITM	6.5%	3.82	103	63%
CHPG2309	1.8%	2290	469,600	1.047	ITM	2.6%	4.17	70	55%
CHPG2315	0.0%	1600	-	0	ITM	13.5%	3.44	101	84%
CHPG2316	4.4%	1410	253,000	0.331	ITM	14.7%	3.49	192	55%
CHPG2318	-10.3%	350	392,000	0.134	ITM	1.7%	16.09	11	53%
CHPG2319	3.5%	890	189,500	0.154	OTM	11.9%	4.78	103	54%
CHPG2321	0.5%	2100	129,700	0.259	ITM	2.3%	4.70	33	78%
CHPG2322	-1.0%	1890	138,300	0.256	ITM	12.2%	4.61	124	51%
CHPG2326	-3.2%	920	829,300	0.755	ITM	3.6%	6.53	52	47%
CHPG2328	-6.6%	1410	237,500	0.347	ITM	4.1%	7.57	52	42%
CHPG2329	3.0%	2050	248,600	0.467	ITM	10.0%	4.74	143	44%
CHPG2331	-3.1%	930	348,900	0.321	ITM	11.6%	3.77	208	47%
CHPG2332	-1.0%	980	16,700	0.015	ITM	14.2%	3.46	241	49%
CHPG2333	3.1%	1000	487,700	0.472	ITM	16.3%	3.28	269	50%
CHPG2334	0.0%	770	1,150,600	0.855	ITM	18.5%	3.12	300	50%
CHPG2336	-9.9%	820	11,000	0.009	ITM	4.3%	6.86	52	48%
CHPG2337	-8.3%	1000	100	0	ITM	11.8%	4.51	112	55%
CHPG2338	-1.5%	1320	100	0	ITM	17.2%	3.41	206	55%
CHPG2339	0.0%	3990	-	0	OTM	26.9%	2.29	297	72%
CHPG2340	0.0%	2330	-	0	ITM	6.3%	4.15	40	109%
CHPG2341	-4.0%	1700	479,100	0.809	ITM	11.0%	5.14	129	44%
CHPG2342	-2.0%	970	321,800	0.308	ITM	12.0%	2.66	251	65%
CHPG2343	0.0%	1450	55,500	0.073	ITM	7.5%	4.99	91	52%
CHPG2401	0.0%	900	-	0	OTM	12.0%	5.53	96	48%
CMBB2306	0.0%	4150	30,600	0.121	ITM	0.9%	3.36	70	44%
CMBB2309	3.3%	1270	199,800	0.236	ITM	1.2%	4.58	52	47%
CMBB2311	3.0%	2440	40,800	0.095	ITM	0.3%	4.77	52	0%
CMBB2312	0.4%	2530	140,600	0.35	ITM	3.2%	4.15	143	35%
CMBB2314	-4.0%	1190	29,300	0.035	ITM	4.0%	4.27	147	37%
CMBB2315	4.5%	1620	156,400	0.239	ITM	11.3%	2.98	300	49%
CMBB2316	1.3%	780	166,100	0.121	ITM	8.4%	3.03	52	142%
CMBB2317	1.1%	960	770,400	0.703	ITM	4.2%	4.20	159	36%
CMBB2318	3.7%	1690	153,900	0.262	ITM	4.0%	3.25	192	42%
CMBB2401	5.3%	2200	900	0.001	ITM	2.5%	4.80	96	37%
CMSN2302	-6.8%	2190	914,800	2.057	ITM	0.8%	5.38	70	19%
CMSN2307	-10.7%	750	112,600	0.08	OTM	15.3%	4.67	103	54%
CMSN2311	-6.5%	870	173,900	0.146	OTM	21.6%	4.08	143	52%
CMSN2313	-6.5%	1160	1,503,300	1.636	OTM	16.7%	3.83	208	48%
CMSN2315	0.0%	500	549,700	0.232	OTM	10.8%	6.44	52	55%
CMSN2316	-5.2%	1270	109,400	0.13	OTM	23.2%	3.04	206	60%
CMSN2317	-5.4%	1920	200	0	OTM	30.2%	2.48	297	62%
CMWG2305	0.0%	3200	44,800	0.14	ITM	2.1%	3.63	70	59%

CMWG2309	-25.0%	270	417,200	0.118	OTM	16.9%	7.00	52	50%
CMWG2310	1.4%	750	32,300	0.024	OTM	23.0%	4.31	143	51%
CMWG2312	-4.9%	390	226,000	0.079	OTM	20.7%	4.14	41	60%
CMWG2313	-1.1%	910	320,600	0.288	OTM	17.1%	4.24	147	52%
CMWG2314	-2.5%	780	144,200	0.11	OTM	26.3%	3.06	300	52%
CMWG2315	-22.2%	210	172,000	0.036	OTM	12.1%	5.10	52	69%
CMWG2316	1.2%	860	2,442,700	1.954	OTM	12.3%	5.16	161	40%
CMWG2317	-6.7%	560	1,200	0	OTM	12.7%	5.13	40	71%
CMWG2318	-1.3%	1580	546,000	0.844	ITM	8.7%	3.84	129	58%
CNVL2303	-54.5%	50	106,000	0.007	OTM	6.3%	1.04	10	54%
CNVL2305	1.8%	1120	9,600	0.01	OTM	30.2%	1.61	103	135%
CPDR2303	1.0%	2090	460,600	0.982	ITM	0.5%		10	159%
CPDR2305	4.7%	2460	125,200	0.305	ITM	7.0%		103	95%
CPOW2304	0.0%	20	252,100	0.002	OTM	43.0%		10	143%
CPOW2306	-13.3%	130	700	0	OTM	42.0%		103	55%
CPOW2308	-6.3%	150	341,800	0.047	OTM	11.4%		33	72%
CPOW2309	-8.3%	110	8,400	0	OTM	28.6%		63	54%
CPOW2313	-8.8%	520	434,900	0.222	OTM	21.6%		112	60%
CPOW2314	-2.4%	800	73,000	0.058	OTM	28.5%		206	62%
CPOW2315	-0.9%	1070	23,100	0.023	OTM	36.2%		297	66%
CSHB2302	-2.0%	490	235,400	0.108	OTM	13.9%		52	73%
CSHB2303	-5.0%	760	172,000	0.131	OTM	21.6%		111	74%
CSHB2304	2.9%	360	16,600	0.005	OTM	18.1%		112	74%
CSHB2305	-2.2%	450	443,000	0.194	OTM	29.9%		206	76%
CSHB2306	-0.7%	1340	104,700	0.133	OTM	35.6%		297	75%
CSTB2306	0.8%	1290	92,800	0.121	ITM	6.8%	7.01	70	42%
CSTB2312	0.0%	460	20,100	0.008	OTM	16.8%	5.27	101	51%
CSTB2313	-8.3%	550	3,100	0.001	OTM	25.6%	4.25	192	49%
CSTB2315	0.0%	40	300,600	0.003	OTM	13.2%	2.81	11	73%
CSTB2316	0.0%	290	85,200	0.023	OTM	23.9%	5.36	103	50%
CSTB2318	0.0%	500	228,700	0.109	OTM	11.5%	6.66	63	51%
CSTB2319	0.0%	480	234,900	0.109	ITM	2.7%	6.16	33	61%
CSTB2322	1.8%	580	1,347,900	0.756	ITM	6.0%	7.78	52	44%
CSTB2324	-1.9%	520	10,400	0.005	OTM	8.5%	7.38	52	50%
CSTB2325	-4.5%	1050	900	0	OTM	17.0%	3.84	143	58%
CSTB2326	1.3%	770	100	0	OTM	13.2%	6.15	41	62%
CSTB2327	0.0%	520	1,176,900	0.588	OTM	15.1%	4.95	147	46%
CSTB2328	-1.7%	570	1,175,500	0.667	OTM	23.1%	3.55	300	46%
CSTB2330	-13.3%	260	358,600	0.085	OTM	14.9%	7.76	52	50%
CSTB2331	0.0%	380	1,121,200	0.4	OTM	21.0%	5.26	112	50%
CSTB2333	-0.4%	2640	300	0	OTM	35.7%	2.48	297	63%
CSTB2334	1.9%	2150	12,800	0.027	ITM	9.7%	3.55	161	55%
CSTB2335	-4.8%	990	100	0	OTM	11.4%	5.05	40	80%
CSTB2336	0.0%	460	518,100	0.227	OTM	9.2%	6.83	67	48%
CSTB2337	4.4%	1180	118,800	0.137	ITM	15.6%	2.72	251	63%
CSTB2338	3.1%	1330	172,800	0.222	ITM	8.2%	5.05	91	51%
CSTB2401	0.0%	1040	-	0	OTM	11.9%	5.22	96	51%
CTCB2302	-4.0%	4600	72,200	0.336	ITM	-1.4%	2.99	70	0%
CTCB2306	-1.2%	2520	1,600	0.003	ITM	1.6%	4.03	52	61%
CTCB2307	-5.7%	2460	1,600	0.003	ITM	5.9%	3.63	143	52%
CTCB2309	-0.9%	3170	7,000	0.022	ITM	7.5%	3.53	194	46%
CTCB2310	0.0%	1200	745,400	0.86	ITM	7.7%	3.48	208	45%
CTCB2311	-3.9%	3680	100	0	ITM	4.0%	3.72	40	103%
CTCB2312	-2.6%	3400	145,500	0.491	ITM	3.4%	3.71	122	47%
CTCB2401	-1.5%	4070	4,500	0.018	ITM	1.8%	4.56	96	33%
CTPB2304	-30.6%	430	192,300	0.077	OTM	9.6%		52	63%
CTPB2305	3.2%	640	1,160,000	0.682	OTM	16.5%		112	65%
CTPB2306	-2.3%	1730	10,500	0.017	OTM	24.2%		206	67%
CTPB2401	0.0%	1000	75,900	0.075	ITM	9.0%		96	46%
CVHM2302	-1.6%	620	1,594,400	0.95	OTM	23.8%	2.63	70	67%
CVHM2307	-6.3%	150	12,400	0.001	OTM	50.6%	0.66	103	65%
CVHM2311	-5.7%	330	33,700	0.01	OTM	46.6%	1.58	143	58%

CVHM2312	0.0%	190	71,600	0.012	OTM	34.3%	0.65	52	71%
CVHM2313	0.0%	510	124,200	0.063	OTM	30.0%	2.78	208	58%
CVHM2315	-3.7%	260	53,000	0.012	OTM	24.9%	1.62	52	77%
CVHM2316	-9.1%	400	208,100	0.08	OTM	28.4%	2.55	112	64%
CVHM2317	-3.1%	630	149,700	0.094	OTM	35.3%	2.25	206	63%
CVHM2318	-1.5%	1340	35,400	0.046	OTM	41.9%	1.95	297	64%
CVHM2319	-4.4%	430	700	0	OTM	27.7%	0.69	40	94%
CVHM2401	-7.6%	1220	191,500	0.242	OTM	12.9%	4.61	96	57%
CVIB2302	15.2%	2500	632,700	1.475	ITM	0.7%		70	0%
CVIB2304	13.4%	1100	296,900	0.301	ITM	5.4%		147	41%
CVIB2305	13.6%	750	208,000	0.15	ITM	14.5%		300	43%
CVIB2306	5.5%	3470	240,400	0.805	ITM	3.4%		161	46%
CVIB2307	12.7%	1240	164,700	0.189	ITM	15.4%		159	70%
CVIB2401	0.0%	1400	36,700	0.051	ITM	2.8%		96	28%
CVIC2304	-50.0%	10	117,600	0.002	OTM	35.1%	0.00	10	111%
CVIC2306	70.0%	680	10,400	0.007	OTM	52.4%	0.23	103	111%
CVIC2308	-10.2%	440	590,000	0.265	OTM	22.5%	3.43	147	55%
CVIC2309	-3.8%	500	830,800	0.418	OTM	28.4%	2.92	208	54%
CVIC2312	-4.7%	410	328,800	0.143	OTM	27.1%	2.30	112	68%
CVIC2313	-2.9%	660	306,700	0.199	OTM	35.3%	1.91	206	70%
CVIC2314	-3.0%	1910	3,400	0.006	OTM	44.4%	1.50	297	78%
CVNM2306	-4.4%	650	401,800	0.243	OTM	13.2%	5.14	103	49%
CVNM2308	12.2%	830	375,100	0.26	ITM	9.1%	5.87	52	62%
CVNM2310	0.0%	440	655,800	0.275	OTM	21.8%	4.48	147	44%
CVNM2311	-1.3%	770	103,700	0.079	OTM	26.5%	3.61	300	42%
CVNM2313	0.0%	190	50,100	0.008	OTM	22.3%	2.22	52	59%
CVNM2314	0.0%	800	4,000	0.003	OTM	32.9%	2.54	206	54%
CVNM2315	-4.5%	2350	200	0	OTM	#####	0.00	297	500%
CVNM2316	-3.5%	1110	152,100	0.17	ITM	9.8%	4.87	40	100%
CVPB2305	-10.1%	800	162,600	0.134	ITM	4.3%	6.39	33	66%
CVPB2309	0.0%	170	1,355,700	0.213	OTM	18.5%	6.13	52	57%
CVPB2311	-5.1%	560	272,700	0.155	OTM	10.5%	7.45	52	51%
CVPB2312	-71.8%	240	58,800	0.047	OTM	9.8%	19.23	143	18%
CVPB2314	-4.3%	220	1,461,500	0.299	OTM	27.2%	6.31	147	44%
CVPB2315	0.0%	300	217,700	0.063	OTM	34.4%	4.15	300	44%
CVPB2316	-8.3%	110	111,500	0.011	OTM	22.7%	4.97	52	60%
CVPB2317	-7.7%	240	624,000	0.161	OTM	27.6%	4.85	112	53%
CVPB2318	-4.1%	470	863,900	0.389	OTM	35.2%	3.24	206	57%
CVPB2319	0.0%	1700	-	0	OTM	45.8%	2.03	297	70%
CVPB2320	-18.8%	390	700	0	OTM	18.4%	3.70	40	80%
CVPB2321	-2.1%	470	334,800	0.151	ITM	14.2%	3.60	159	58%
CVPB2322	-3.4%	570	109,800	0.055	OTM	19.5%	4.10	192	49%
CVRE2303	-2.6%	750	186,000	0.134	ITM	5.8%	7.13	70	39%
CVRE2308	0.0%	370	-	0	OTM	28.9%	3.05	103	66%
CVRE2312	5.4%	390	13,100	0.004	OTM	12.9%	6.08	52	58%
CVRE2313	-5.4%	530	222,800	0.112	OTM	22.8%	4.39	143	52%
CVRE2315	-8.8%	310	2,088,600	0.651	OTM	26.1%	4.08	208	48%
CVRE2317	-8.0%	230	10,700	0.002	OTM	20.1%	4.79	52	61%
CVRE2318	-7.9%	350	783,500	0.249	OTM	25.8%	4.58	112	53%
CVRE2319	-6.3%	590	164,200	0.088	OTM	32.6%	3.46	206	54%
CVRE2320	0.0%	2090	-	0	OTM	41.8%	2.23	297	65%
CVRE2321	-11.1%	480	103,100	0.045	OTM	20.1%	2.73	40	93%
CVRE2322	-4.4%	1310	483,600	0.622	ITM	8.5%	4.52	129	47%
CVRE2323	-4.1%	930	1,513,600	1.429	ITM	7.1%	5.89	91	43%
CACB2304	-3.7%	2060	152,500	0.316	ITM	6.7%		194	43%
CACB2305	1.1%	960	945,500	0.889	ITM	8.8%		208	45%
CACB2306	1.0%	2110	383,300	0.792	ITM	3.6%		129	44%
CACB2307	-4.2%	690	101,000	0.07	ITM	6.5%		159	36%

Nguồn: FiinPro, YSVN

Premium = (Giá thực hiện + Giá chứng quyền x Tỷ lệ chuyển đổi) - Giá hiện tại của CKCS (Chênh lệch giữa Giá hòa vốn và giá hiện tại của CKCS).



Đòn bẩy (Effective gearing) càng cao thì độ biến động theo CKCS càng lớn.

Để hạn chế rủi ro, NĐT nên lựa chọn những Chứng quyền đang có Trạng thái tiền dương (ITM), có Tỷ lệ Premium hoặc Độ biến động ngầm định thấp.

Ngoài ra, NĐT cũng nên ưu tiên giao dịch các Chứng quyền có Số phiên còn lại (thời gian tới khi đáo hạn) cao (trên 02 tuần) để hạn chế rủi ro



BẢNG TỔNG HỢP KHUYẾN NGHỊ KỸ THUẬT CỔ PHIẾU CƠ SỞ

Mã	Giá khuyến nghị	Giá hiện tại	Xu hướng ngắn hạn	Xu hướng trung hạn	Mức mục tiêu ngắn hạn	Upside ngắn hạn so với giá hiện tại	Mức cắt lỗ ngắn hạn	Reward/Risk
CTD	72.00	76.90	TĂNG	TĂNG	82.39	7%	72.13	(81.44)
DPM	35.50	36.40	TĂNG	TĂNG	39.43	8%	34.85	6.03
FPT	99.90	116.00	TĂNG	TĂNG	111.89	-4%	111.50	(1.03)
HDB		23.00	GIẢM	TĂNG			23.61	-
HPG	25.25	30.10	TĂNG	TĂNG	29.15	-3%	29.89	(0.84)
MBB		23.80	GIẢM	TĂNG			24.17	-
MSN	68.90	78.50	TĂNG	TĂNG	77.95	-1%	75.37	(1.40)
MWG		47.35	GIẢM	TĂNG			49.99	-
NVL		16.50	GIẢM	TĂNG			16.97	-
PNJ	95.70	99.50	TĂNG	TĂNG	107.85	8%	95.94	(49.64)
REE	58.30	64.00	TĂNG	TĂNG	66.51	4%	61.48	(2.59)
STB		30.50	GIẢM	TĂNG			31.58	-
TCB		41.40	GIẢM	TĂNG			42.75	-
VHM		42.40	GIẢM	GIẢM			44.43	-
VIC		44.40	GIẢM	GIẢM			46.32	-
VJC		102.70	GIẢM	TĂNG			104.48	-
VNM		68.80	GIẢM	GIẢM			71.86	-
VPB		18.65	GIẢM	GIẢM			19.38	-
VRE		25.75	GIẢM	TĂNG			26.75	-

Nguồn: YSVN

ĐỘ BIẾN ĐỘNG NGẪM ĐỊNH CỦA CHỨNG QUYỀN VS. ĐỘ BIẾN ĐỘNG QUÁ KHỨ CỦA CKCS

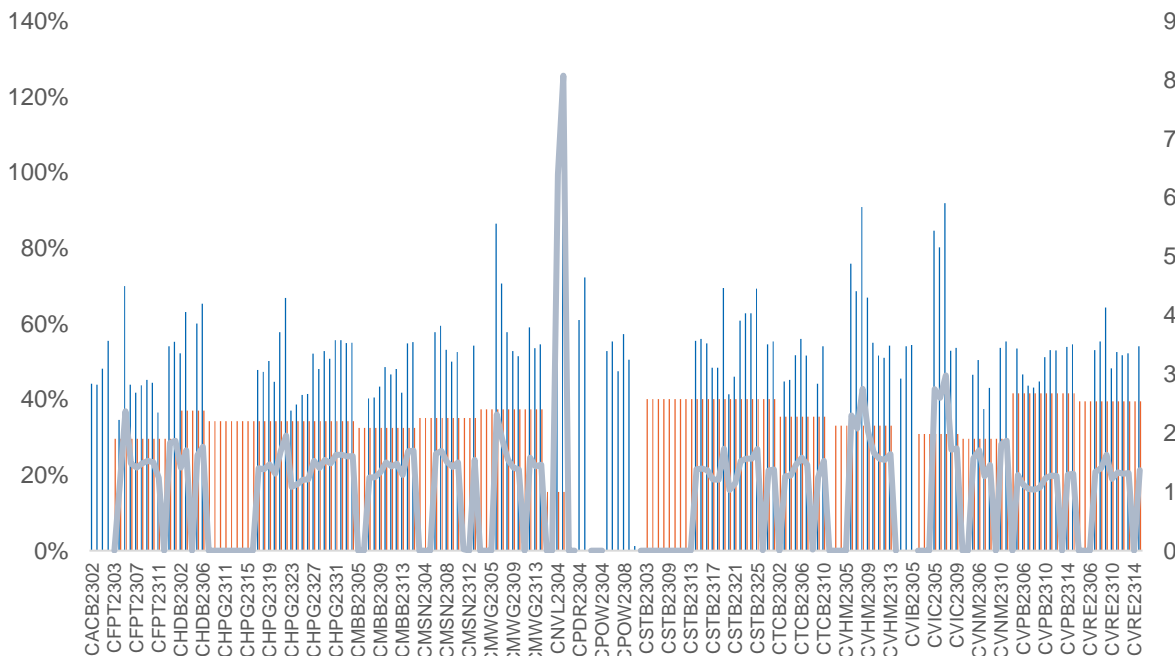

Nguồn: YSVN

(*) Cột màu cam là Độ biến động quá khứ của cổ phiếu cơ sở; Cột màu xanh là Độ biến động ngầm định của CW; Đường trend line màu xanh là tỷ lệ Độ biến động ngầm định/Độ biến động lịch sử.

(*) NĐT có thể sử dụng “Độ biến động ngầm định” để so sánh các chứng quyền có cùng chứng khoán cơ sở. Độ biến động ngầm định càng lớn thì kỳ vọng về mức độ biến động giá của CKCS càng cao (hay nói cách khác, Độ biến động ngầm định càng lớn thì chứng quyền càng đắt).

THÔNG TIN CHỨNG QUYỀN

Mã chứng quyền	TCPH	Thời hạn	Tỷ lệ chuyển đổi	Giá phát hành	Khối lượng phát hành	Giá thực hiện	Ngày giao dịch cuối cùng
CACB2304	BSI	12 tháng	3	1,490	2,000,000	23,000	23/09/2024
CACB2305	SSI	12 tháng	6	1,000	25,000,000	24,000	07/10/2024
CACB2306	VND	8 tháng	3	3,300	10,000,000	22,000	18/07/2024
CACB2307	VND	9 tháng	6	1,300	6,000,000	25,000	19/08/2024
CFPT2305	VND	10 tháng	9.8844	4,000	2,000,000	67,214	15/04/2024
CFPT2309	HCM	9 tháng	7.9075	2,000	5,000,000	80,064	03/05/2024
CFPT2310	HCM	12 tháng	7.9075	2,000	5,000,000	84,512	02/08/2024
CFPT2311	CK ACB	7 tháng	9.8844	1,200	10,000,000	86,500	14/03/2024
CFPT2312	VCI	6 tháng	4.9422	1,650	5,000,000	91,529	13/02/2024
CFPT2313	SSI	10 tháng	10	2,200	12,000,000	100,000	07/08/2024
CFPT2314	SSI	16 tháng	10	2,600	11,000,000	100,000	07/01/2025
CFPT2315	MBS	6 tháng	8	3,200	2,000,000	80,000	22/04/2024
CFPT2316	VND	8 tháng	10	3,300	10,000,000	82,000	18/07/2024
CFPT2317	VND	12 tháng	15	2,500	5,000,000	101,000	19/11/2024
CFPT2318	CK VPBank	#N/A	8	2,800	#N/A	99,000	11/07/2024
CHDB2304	KISVN	9 tháng	3.4815	1,100	2,000,000	18,277	22/03/2024
CHDB2305	KISVN	8 tháng	3.4815	1,100	2,000,000	18,471	23/02/2024
CHDB2306	KISVN	12 tháng	3.4815	1,200	2,000,000	19,341	24/06/2024
CHPG2309	CK ACB	12 tháng	3	1,200	18,000,000	24,000	22/05/2024
CHPG2313	KISVN	10 tháng	4	1,100	8,000,000	23,333	28/02/2024
CHPG2314	PHS	9 tháng	2	1,500	3,000,000	21,450	27/02/2024
CHPG2315	KISVN	12 tháng	4	1,400	3,000,000	27,777	21/06/2024
CHPG2316	KISVN	16 tháng	4	1,500	3,000,000	28,888	20/09/2024
CHPG2317	KISVN	8 tháng	4	1,200	3,000,000	26,888	23/02/2024
CHPG2318	KISVN	9 tháng	4	1,200	3,000,000	29,222	22/03/2024
CHPG2319	KISVN	12 tháng	4	1,400	3,000,000	30,111	24/06/2024
CHPG2321	VND	10 tháng	3	3,400	10,000,000	24,500	15/04/2024
CHPG2322	VND	13 tháng	2	2,900	8,000,000	30,000	15/07/2024
CHPG2326	SSI	9 tháng	4	1,300	30,000,000	27,500	03/05/2024
CHPG2328	HCM	9 tháng	2	2,400	10,000,000	28,500	03/05/2024
CHPG2329	HCM	12 tháng	2	2,800	10,000,000	29,000	02/08/2024
CHPG2330	CK ACB	7 tháng	3	1,400	12,000,000	31,000	14/03/2024
CHPG2331	SSI	12 tháng	6	1,000	23,000,000	28,000	07/10/2024
CHPG2332	SSI	14 tháng	6	1,100	21,000,000	28,500	08/11/2024
CHPG2333	SSI	14 tháng	6	1,100	21,000,000	29,000	06/12/2024
CHPG2334	SSI	16 tháng	8	1,000	25,000,000	29,500	07/01/2025
CHPG2335	KISVN	4 tháng	4	1,000	8,000,000	27,111	01/02/2024
CHPG2336	KISVN	7 tháng	4	1,100	8,000,000	28,111	02/05/2024
CHPG2337	KISVN	9 tháng	4	1,300	4,000,000	29,666	03/07/2024
CHPG2338	KISVN	12 tháng	4	1,600	4,000,000	29,999	03/10/2024
CHPG2339	KISVN	15 tháng	2	4,100	3,000,000	30,222	02/01/2025
CHPG2340	MBS	6 tháng	3	1,800	3,000,000	25,000	22/04/2024
CHPG2341	VND	8 tháng	2	3,000	10,000,000	30,000	18/07/2024
CHPG2342	VND	12 tháng	10	1,300	8,000,000	24,000	19/11/2024
CHPG2343	CK VPBank	#N/A	3	2,300	#N/A	28,000	12/06/2024
CMBB2306	CK ACB	12 tháng	1.6965	1,800	15,000,000	16,965	22/05/2024
CMBB2309	SSI	9 tháng	4	1,000	35,000,000	19,000	03/05/2024
CMBB2311	HCM	9 tháng	2	1,700	7,000,000	19,000	03/05/2024
CMBB2312	HCM	12 tháng	2	1,900	7,000,000	19,500	02/08/2024
CMBB2313	CK ACB	7 tháng	2	1,300	10,000,000	21,000	14/03/2024
CMBB2314	SSI	10 tháng	4	1,100	23,000,000	20,000	07/08/2024
CMBB2315	SSI	16 tháng	4	1,300	20,000,000	20,000	07/01/2025
CMBB2316	KISVN	7 tháng	10	1,000	1,700,000	17,999	02/05/2024
CMBB2317	VND	9 tháng	5	1,300	10,000,000	20,000	19/08/2024
CMBB2318	VND	10 tháng	4	2,500	5,000,000	18,000	19/09/2024
CMSN2302	CK ACB	12 tháng	6	3,300	3,000,000	66,000	22/05/2024
CMSN2305	KISVN	10 tháng	10	1,300	3,000,000	76,789	28/02/2024
CMSN2306	KISVN	8 tháng	10	1,200	2,000,000	79,999	23/02/2024
CMSN2307	KISVN	12 tháng	10	1,400	2,000,000	82,999	24/06/2024
CMSN2311	HCM	12 tháng	8	2,400	5,000,000	88,500	02/08/2024
CMSN2312	VCI	6 tháng	5	2,050	5,000,000	98,100	13/02/2024
CMSN2313	SSI	12 tháng	10	1,900	10,000,000	80,000	07/10/2024

CMSN2314	KISVN	4 tháng	10	1,000	3,000,000	78,999	01/02/2024
CMSN2315	KISVN	7 tháng	10	1,200	3,000,000	81,999	02/05/2024
CMSN2316	KISVN	12 tháng	10	2,000	3,000,000	83,979	03/10/2024
CMSN2317	KISVN	15 tháng	8	2,900	2,000,000	86,868	02/01/2025
CMWG2305	CK ACB	12 tháng	3.962	2,000	9,000,000	35,658	22/05/2024
CMWG2309	HCM	9 tháng	5	2,000	5,000,000	54,000	03/05/2024
CMWG2310	HCM	12 tháng	5	2,400	5,000,000	54,500	02/08/2024
CMWG2311	VCI	6 tháng	3	1,800	5,000,000	58,900	13/02/2024
CMWG2312	BSI	7 tháng	3	3,160	3,500,000	56,000	23/04/2024
CMWG2313	SSI	10 tháng	6	2,000	12,000,000	50,000	07/08/2024
CMWG2314	SSI	16 tháng	10	1,400	20,000,000	52,000	07/01/2025
CMWG2315	KISVN	7 tháng	20	1,000	1,300,000	48,888	02/05/2024
CMWG2316	CK ACB	11 tháng	6	1,400	10,000,000	48,000	21/08/2024
CMWG2317	MBS	6 tháng	6	1,300	2,000,000	50,000	22/04/2024
CMWG2318	VND	8 tháng	6	3,000	5,000,000	42,000	18/07/2024
CNVL2303	KISVN	9 tháng	4	1,300	3,000,000	17,333	22/03/2024
CNVL2305	KISVN	12 tháng	4	1,300	3,000,000	16,999	24/06/2024
CPDR2303	KISVN	9 tháng	4	1,300	3,000,000	19,888	22/03/2024
CPDR2305	KISVN	12 tháng	4	1,300	3,000,000	20,222	24/06/2024
CPOW2304	KISVN	9 tháng	2	1,300	2,000,000	16,333	22/03/2024
CPOW2305	KISVN	8 tháng	2	1,200	2,000,000	14,999	23/02/2024
CPOW2306	KISVN	12 tháng	2	1,400	2,000,000	15,999	24/06/2024
CPOW2308	VND	10 tháng	5	1,300	10,000,000	12,000	15/04/2024
CPOW2309	VND	11 tháng	2	2,000	5,000,000	14,500	15/05/2024
CPOW2311	VCI	6 tháng	1	1,050	5,000,000	15,500	13/02/2024
CPOW2312	KISVN	4 tháng	2	1,000	3,000,000	12,222	01/02/2024
CPOW2313	KISVN	9 tháng	2	1,300	3,000,000	12,888	03/07/2024
CPOW2314	KISVN	12 tháng	2	1,600	3,000,000	13,111	03/10/2024
CPOW2315	KISVN	15 tháng	2	1,800	3,000,000	13,456	02/01/2025
CSHB2301	KISVN	4 tháng	2	1,000	8,000,000	11,333	01/02/2024
CSHB2302	KISVN	7 tháng	2	1,000	8,000,000	11,999	02/05/2024
CSHB2303	KISVN	9 tháng	2	1,100	8,000,000	12,345	02/07/2024
CSHB2304	KISVN	9 tháng	5	1,000	3,000,000	11,666	03/07/2024
CSHB2305	KISVN	12 tháng	5	1,000	3,000,000	12,555	03/10/2024
CSHB2306	KISVN	15 tháng	2	2,000	2,000,000	12,777	02/01/2025
CSTB2306	CK ACB	12 tháng	2	2,600	19,000,000	30,000	22/05/2024
CSTB2310	KISVN	10 tháng	5	1,200	8,000,000	30,333	28/02/2024
CSTB2312	KISVN	12 tháng	5	1,400	3,000,000	33,333	21/06/2024
CSTB2313	KISVN	16 tháng	5	1,500	3,000,000	35,555	20/09/2024
CSTB2314	KISVN	8 tháng	5	1,100	3,000,000	32,222	23/02/2024
CSTB2315	KISVN	9 tháng	5	1,100	3,000,000	34,333	22/03/2024
CSTB2316	KISVN	12 tháng	5	1,300	3,000,000	36,333	24/06/2024
CSTB2318	VND	11 tháng	4	2,000	6,000,000	32,000	15/05/2024
CSTB2319	VND	10 tháng	9	1,400	10,000,000	27,000	15/04/2024
CSTB2322	SSI	9 tháng	4	1,400	70,000,000	30,000	03/05/2024
CSTB2324	HCM	9 tháng	4	1,200	10,000,000	31,000	03/05/2024
CSTB2325	HCM	12 tháng	4	1,400	10,000,000	31,500	02/08/2024
CSTB2326	BSI	7 tháng	2	2,920	3,500,000	33,000	23/04/2024
CSTB2327	SSI	10 tháng	6	1,200	23,000,000	32,000	07/08/2024
CSTB2328	SSI	16 tháng	8	1,100	25,000,000	33,000	07/01/2025
CSTB2329	KISVN	4 tháng	4	1,000	8,000,000	31,888	01/02/2024
CSTB2330	KISVN	7 tháng	4	1,100	8,000,000	33,999	02/05/2024
CSTB2331	KISVN	9 tháng	5	1,100	4,000,000	34,999	03/07/2024
CSTB2333	KISVN	15 tháng	2	4,600	3,000,000	36,111	02/01/2025
CSTB2334	CK ACB	11 tháng	3	2,700	8,000,000	27,000	21/08/2024
CSTB2335	MBS	6 tháng	3	2,200	3,000,000	31,000	22/04/2024
CSTB2336	VND	6 tháng	5	2,000	5,000,000	31,000	17/05/2024
CSTB2337	VND	12 tháng	7	2,000	10,000,000	27,000	19/11/2024
CSTB2338	CK VPBank	#N/A	3	2,100	#N/A	29,000	12/06/2024
CTCB2302	CK ACB	12 tháng	3	3,100	9,900,000	27,000	22/05/2024
CTCB2306	HCM	9 tháng	4	1,900	7,000,000	32,000	03/05/2024
CTCB2307	HCM	12 tháng	4	2,000	7,000,000	34,000	02/08/2024
CTCB2308	CK ACB	7 tháng	3	1,600	9,000,000	37,000	14/03/2024
CTCB2309	BSI	12 tháng	3	2,310	2,000,000	35,000	23/09/2024
CTCB2310	SSI	12 tháng	8	1,000	23,000,000	35,000	07/10/2024
CTCB2311	MBS	6 tháng	3	2,300	3,000,000	32,000	22/04/2024

CTCB2312	CK VPBank	#N/A	3	2,500	#N/A	32,600	11/07/2024
CTPB2304	KISVN	7 tháng	4	1,000	2,500,000	18,888	02/05/2024
CTPB2305	KISVN	9 tháng	4	1,100	3,000,000	19,333	03/07/2024
CTPB2306	KISVN	12 tháng	2	2,500	2,000,000	19,888	03/10/2024
CVHM2302	CK ACB	12 tháng	4	3,800	8,000,000	50,000	22/05/2024
CVHM2305	KISVN	10 tháng	8	1,200	4,000,000	57,777	28/02/2024
CVHM2306	KISVN	8 tháng	8	1,100	2,000,000	60,666	23/02/2024
CVHM2307	KISVN	12 tháng	8	1,300	2,000,000	62,666	24/06/2024
CVHM2311	HCM	12 tháng	5	2,800	7,000,000	60,500	02/08/2024
CVHM2312	HCM	9 tháng	5	2,800	7,000,000	56,000	03/05/2024
CVHM2313	SSI	12 tháng	10	1,100	16,000,000	50,000	07/10/2024
CVHM2314	KISVN	4 tháng	8	1,000	3,000,000	48,888	01/02/2024
CVHM2315	KISVN	7 tháng	8	1,100	3,000,000	50,888	02/05/2024
CVHM2316	KISVN	9 tháng	8	1,300	3,000,000	51,234	03/07/2024
CVHM2317	KISVN	12 tháng	8	1,500	3,000,000	52,345	03/10/2024
CVHM2318	KISVN	15 tháng	5	2,800	3,000,000	53,456	02/01/2025
CVHM2319	MBS	6 tháng	5	1,600	2,000,000	52,000	22/04/2024
CVIB2302	CK ACB	12 tháng	1.6185	2,000	9,000,000	18,613	22/05/2024
CVIB2304	SSI	10 tháng	3.8879	1,100	20,000,000	19,439	07/08/2024
CVIB2305	SSI	16 tháng	5.8318	1,000	25,000,000	21,383	07/01/2025
CVIB2306	CK ACB	11 tháng	1.9439	2,400	7,000,000	16,523	21/08/2024
CVIB2307	VND	9 tháng	4	2,000	5,000,000	21,000	19/08/2024
CVIC2304	KISVN	9 tháng	8	1,200	3,000,000	59,888	22/03/2024
CVIC2305	KISVN	8 tháng	8	1,100	2,000,000	61,111	23/02/2024
CVIC2306	KISVN	12 tháng	8	1,300	2,000,000	62,222	24/06/2024
CVIC2308	SSI	10 tháng	10	1,100	16,000,000	50,000	07/08/2024
CVIC2309	SSI	12 tháng	10	1,100	15,000,000	52,000	07/10/2024
CVIC2310	KISVN	4 tháng	8	1,000	5,000,000	49,999	01/02/2024
CVIC2311	KISVN	5 tháng	8	1,100	5,000,000	51,999	29/02/2024
CVIC2312	KISVN	9 tháng	10	1,100	4,000,000	52,345	03/07/2024
CVIC2313	KISVN	12 tháng	10	1,300	4,000,000	53,456	04/10/2024
CVIC2314	KISVN	15 tháng	5	2,900	3,000,000	54,567	02/01/2025
CVNM2304	KISVN	10 tháng	9.6134	1,200	3,000,000	68,254	28/02/2024
CVNM2305	KISVN	8 tháng	9.6134	1,100	2,000,000	70,498	23/02/2024
CVNM2306	KISVN	12 tháng	9.6134	1,300	2,000,000	72,634	24/06/2024
CVNM2308	HCM	9 tháng	7.9412	1,800	5,000,000	68,493	03/05/2024
CVNM2309	VCI	6 tháng	4.9632	1,100	5,000,000	81,397	13/02/2024
CVNM2310	SSI	10 tháng	9.9265	1,700	14,000,000	79,412	07/08/2024
CVNM2311	SSI	16 tháng	9.9265	2,200	12,000,000	79,412	07/01/2025
CVNM2312	KISVN	4 tháng	9.9265	1,000	3,000,000	79,411	01/02/2024
CVNM2313	KISVN	7 tháng	9.9265	1,100	3,000,000	83,362	02/05/2024
CVNM2314	KISVN	12 tháng	7.9412	1,600	3,000,000	86,249	03/10/2024
CVNM2315	KISVN	15 tháng	3.9706	4,400	3,000,000	88,234	02/01/2025
CVNM2316	MBS	6 tháng	9.9265	1,700	3,000,000	64,522	22/04/2024
CVPB2305	VND	10 tháng	2.8595	2,900	10,000,000	17,157	15/04/2024
CVPB2309	SSI	9 tháng	3.8126	1,100	35,000,000	21,446	03/05/2024
CVPB2311	HCM	9 tháng	1.9063	2,500	7,000,000	19,540	03/05/2024
CVPB2312	HCM	12 tháng	1.9063	2,700	7,000,000	20,016	02/08/2024
CVPB2313	VCI	6 tháng	1.9063	1,300	5,000,000	23,257	13/02/2024
CVPB2314	SSI	10 tháng	3.8126	1,100	20,000,000	22,876	07/08/2024
CVPB2315	SSI	16 tháng	5.719	1,000	25,000,000	23,352	07/01/2025
CVPB2316	KISVN	7 tháng	4.7658	1,000	3,000,000	22,357	02/05/2024
CVPB2317	KISVN	9 tháng	3.8126	1,100	2,000,000	22,875	03/07/2024
CVPB2318	KISVN	12 tháng	3.8126	1,300	2,000,000	23,416	03/10/2024
CVPB2319	KISVN	15 tháng	1.9063	3,100	2,000,000	23,946	02/01/2025
CVPB2320	MBS	6 tháng	2.8595	1,500	3,000,000	20,970	22/04/2024
CVPB2321	VND	9 tháng	7	1,200	10,000,000	18,000	19/08/2024
CVPB2322	VND	10 tháng	4	2,000	5,000,000	20,000	19/09/2024
CVRE2303	CK ACB	12 tháng	3	2,500	3,900,000	25,000	22/05/2024
CVRE2306	KISVN	10 tháng	5	1,200	5,000,000	29,333	28/02/2024
CVRE2307	KISVN	8 tháng	5	1,100	2,000,000	30,333	23/02/2024
CVRE2308	KISVN	12 tháng	5	1,300	2,000,000	31,333	24/06/2024
CVRE2313	HCM	12 tháng	4	1,600	5,000,000	29,500	02/08/2024
CVRE2314	VCI	6 tháng	3	1,050	5,000,000	34,100	13/02/2024
CVRE2315	SSI	12 tháng	8	1,000	25,000,000	30,000	07/10/2024
CVRE2316	KISVN	4 tháng	4	1,000	3,000,000	28,999	01/02/2024

CVRE2317	KISVN	7 tháng	4	1,100	3,000,000	29,999	02/05/2024
CVRE2318	KISVN	9 tháng	4	1,300	3,000,000	30,999	03/07/2024
CVRE2319	KISVN	12 tháng	4	1,600	3,000,000	31,777	03/10/2024
CVRE2320	KISVN	15 tháng	2	3,500	3,000,000	32,333	02/01/2025
CVRE2321	MBS	6 tháng	4	1,200	2,000,000	29,000	22/04/2024
CVRE2322	VND	8 tháng	3	3,000	5,000,000	24,000	18/07/2024
CVRE2323	CK VPBank	#N/A	3	1,900	#N/A	24,800	12/06/2024

Nguồn: FiinPro, YSVN

THÔNG TIN LIÊN HỆ

Phòng phân tích khối khách hàng cá nhân

+84 28 3622 6868 ext 3826

research.re@yuanta.com.vn

Appendix A: Important Disclosures

Analyst Certification

Each research analyst primarily responsible for the content of this research report, in whole or in part, certifies that with respect to each security or issuer that the analyst covered in this report: (1) all of the views expressed accurately reflect his or her personal views about those securities or issuers; and (2) no part of his or her compensation was, is, or will be, directly or indirectly, related to the specific recommendations or views expressed by that research analyst in the research report.

Ratings Definitions

BUY: We have a positive outlook on the stock based on our expected absolute or relative return over the investment period. Our thesis is based on our analysis of the company's outlook, financial performance, catalysts, valuation and risk profile. We recommend investors add to their position.

HOLD-Outperform: In our view, the stock's fundamentals are relatively more attractive than peers at the current price. Our thesis is based on our analysis of the company's outlook, financial performance, catalysts, valuation and risk profile.

HOLD-Underperform: In our view, the stock's fundamentals are relatively less attractive than peers at the current price. Our thesis is based on our analysis of the company's outlook, financial performance, catalysts, valuation and risk profile.

SELL: We have a negative outlook on the stock based on our expected absolute or relative return over the investment period. Our thesis is based on our analysis of the company's outlook, financial performance, catalysts, valuation and risk profile. We recommend investors reduce their position.

Under Review: We actively follow the company, although our estimates, rating and target price are under review.

Restricted: The rating and target price have been suspended temporarily to comply with applicable regulations and/or Yuanta policies.

Note: Yuanta research coverage with a Target Price is based on an investment period of 12 months. Greater China Discovery Series coverage does not have a formal 12 months Target Price and the recommendation is based on an investment period specified by the analyst in the report.

Global Disclaimer

© 2018 Yuanta. All rights reserved. The information in this report has been compiled from sources we believe to be reliable, but we do not hold ourselves responsible for its completeness or accuracy. It is not an offer to sell or solicitation of an offer to buy any securities. All opinions and estimates included in this report constitute our judgment as of this date and are subject to change without notice.

This report provides general information only. Neither the information nor any opinion expressed herein constitutes an offer or invitation to make an offer to buy or sell securities or other investments. This material is prepared for general circulation to clients and is not intended to provide tailored investment advice and does not take into account the individual financial situation and objectives of any specific person who may receive this report. Investors should seek financial advice regarding the appropriateness of investing in any securities, investments or investment strategies discussed or recommended in this report. The information contained in this report has been compiled from sources believed to be reliable but no representation or warranty, express or implied, is made as to its accuracy, completeness or correctness. This report is not (and should not be construed as) a solicitation to act as securities broker or dealer in any jurisdiction by any person or company that is not legally permitted to carry on such business in that jurisdiction.

Yuanta research is distributed in the United States only to Major U.S. Institutional Investors (as defined in Rule 15a-6 under the Securities Exchange Act of 1934, as amended and SEC staff interpretations thereof). All transactions by a US person in the securities mentioned in this report must be effected through a registered broker-dealer under Section 15 of the Securities Exchange Act of 1934, as amended. Yuanta research is distributed in Taiwan by Yuanta Securities Investment Consulting. Yuanta research is distributed in Hong Kong by Yuanta Securities (Hong Kong) Co. Limited, which is licensed in Hong Kong by the Securities and Futures Commission for regulated activities, including Type 4 regulated activity (advising on securities). In Hong Kong, this research report may not be redistributed, retransmitted or disclosed, in whole or in part or any form or manner, without the express written.