

Thị trường chứng quyền chứng kiến hàng loạt các mã giảm điểm mạnh khi các cổ phiếu cơ sở chịu áp lực bán rất mạnh trong phiên hôm nay. Các chứng quyền của HPG, VRE và STB là những mã được giao dịch tích cực nhất. Chúng tôi tiếp tục khuyến nghị NĐT chốt lời đối với những chứng quyền đã tăng mạnh và chờ đợi cơ hội khi thị trường điều chỉnh mạnh.

Giá trị giao dịch và Khối lượng giao dịch

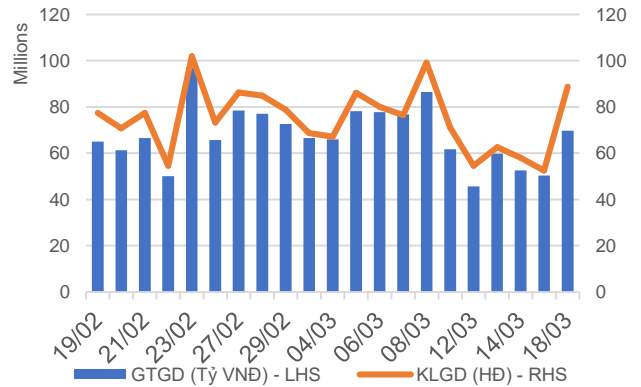

Phân bố GTGD theo mã chứng quyền

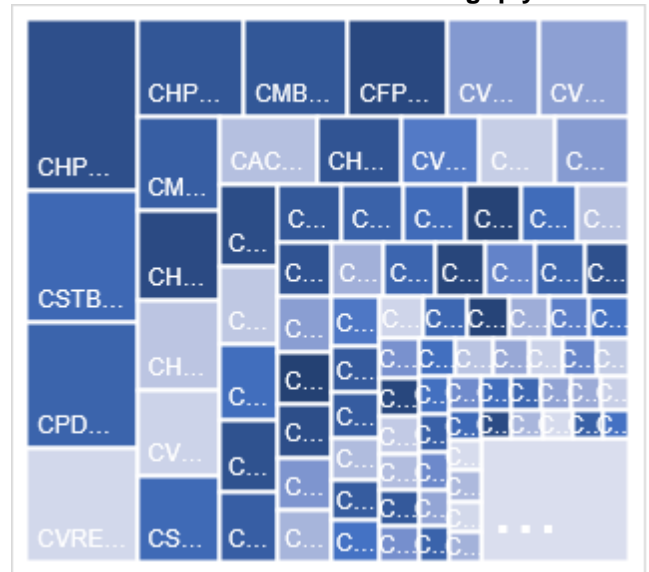

Phân bố GTGD theo mã chứng khoán cơ sở

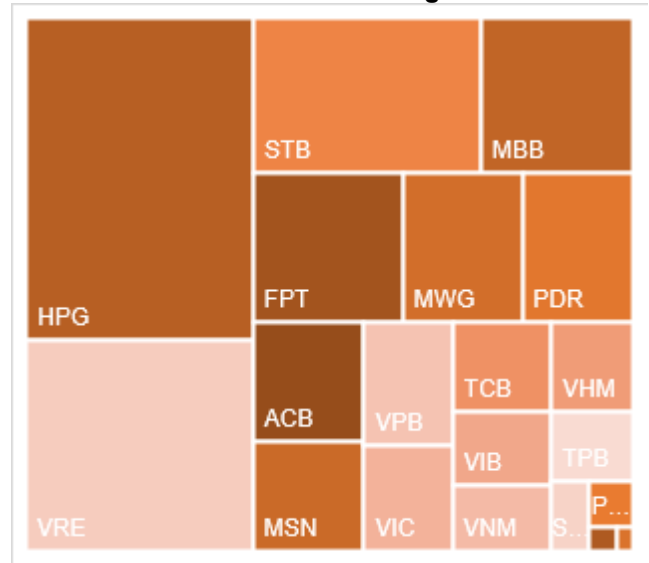

Nguồn: YSVN

KẾT QUẢ GIAO DỊCH TRONG PHIÊN VÀ CÁC CHỈ SỐ LIÊN QUAN

Mã	Thay đổi(+/-%)	Đóng cửa	KLGD (Hợp đồng)	GTGD (tỷ VNĐ)	Trạng thái tiền	Premium	Đòn bẩy	Số phiên còn lại	Độ biến động ngầm định
CACB2304	-2.4%	2010	310,000	0.623	ITM	7.9%		191	47%
CACB2305	-6.3%	900	761,500	0.68	ITM	9.3%		205	45%
CACB2306	-6.2%	1980	723,000	1.437	ITM	3.9%		126	44%
CACB2307	-4.3%	660	195,700	0.13	ITM	7.7%		156	39%
CACB2401	-52.8%	850	4,300	0.005	ITM	-0.7%		93	0%
CFPT2305	-4.8%	4770	28,200	0.13	ITM	1.2%	2.40	30	133%
CFPT2309	-11.1%	4070	86,900	0.379	ITM	-0.7%	3.51	49	0%
CFPT2310	-8.0%	4120	143,100	0.582	ITM	3.6%	3.34	140	51%
CFPT2313	-7.7%	2170	157,700	0.33	ITM	7.7%	4.19	144	49%
CFPT2314	-5.7%	2820	729,700	2.064	ITM	13.5%	3.09	297	50%
CFPT2315	-6.1%	4480	200	0	ITM	2.5%	3.15	37	109%
CFPT2316	-6.4%	3380	196,900	0.653	ITM	2.5%	3.28	126	48%
CFPT2317	-7.9%	1640	178,300	0.289	ITM	11.2%	3.51	248	46%
CFPT2318	-7.2%	2560	152,700	0.399	ITM	5.7%	4.61	119	47%
CHDB2304	-9.6%	1230	21,200	0.026	ITM	1.2%	5.21	7	173%
CHDB2306	-7.4%	1370	77,000	0.106	ITM	8.1%	3.83	100	68%
CHPG2309	-10.0%	2060	782,800	1.581	ITM	2.0%	4.52	67	47%
CHPG2315	5.6%	1690	300	0	ITM	16.7%	3.07	98	98%
CHPG2316	-12.8%	1230	150,000	0.195	ITM	14.2%	3.78	189	51%
CHPG2318	-5.7%	330	172,000	0.037	ITM	3.2%	14.63	8	91%
CHPG2319	-19.1%	720	199,400	0.14	OTM	11.5%	5.42	100	48%
CHPG2321	-15.7%	1770	557,900	1.007	ITM	0.7%	5.47	30	48%
CHPG2322	-13.8%	1630	370,500	0.617	OTM	12.4%	4.95	121	48%
CHPG2326	-17.4%	760	5,338,800	4.038	ITM	3.2%	7.44	49	41%
CHPG2328	-12.8%	1230	13,900	0.016	ITM	4.6%	8.00	49	43%
CHPG2329	-18.0%	1680	319,600	0.531	ITM	9.3%	5.42	140	39%
CHPG2331	-9.7%	840	1,055,500	0.865	ITM	11.6%	3.97	205	44%
CHPG2332	-12.2%	860	791,600	0.649	ITM	13.7%	3.74	238	45%
CHPG2333	-12.0%	880	1,403,700	1.235	ITM	15.8%	3.55	266	46%
CHPG2334	-11.7%	680	3,236,600	2.193	ITM	18.0%	3.35	297	46%
CHPG2336	-4.9%	780	21,100	0.016	ITM	5.5%	6.70	49	54%
CHPG2337	0.0%	1000	-	0	OTM	13.7%	4.17	109	60%
CHPG2338	0.0%	1320	-	0	OTM	19.2%	3.21	203	59%
CHPG2339	0.0%	3990	-	0	OTM	29.1%	2.17	294	75%
CHPG2340	-13.3%	2020	100	0	ITM	4.9%	4.66	37	94%
CHPG2341	-14.1%	1460	1,078,800	1.568	OTM	11.2%	5.53	126	42%
CHPG2342	-5.2%	920	1,036,500	0.945	ITM	12.2%	2.71	248	64%
CHPG2343	-19.3%	1170	173,900	0.203	ITM	6.5%	5.80	88	44%
CHPG2401	-12.2%	790	900	0	OTM	12.7%	5.69	93	48%
CMBB2306	-6.7%	3870	546,000	2.16	ITM	1.4%	3.51	67	56%
CMBB2309	-10.2%	1140	701,700	0.778	ITM	1.6%	4.92	49	51%
CMBB2311	-8.6%	2230	58,700	0.126	ITM	1.1%	5.03	49	44%
CMBB2312	-5.5%	2390	135,600	0.303	ITM	4.7%	4.16	140	42%
CMBB2314	-2.5%	1160	404,400	0.457	ITM	6.2%	4.12	144	46%
CMBB2315	-7.4%	1500	274,500	0.41	ITM	12.1%	3.04	297	49%
CMBB2316	-6.4%	730	305,000	0.219	ITM	9.0%	3.15	49	145%
CMBB2317	-7.3%	890	362,800	0.309	ITM	5.4%	4.27	156	40%
CMBB2318	-3.6%	1630	166,800	0.262	ITM	5.7%	3.23	189	50%
CMBB2401	5.0%	2310	10,200	0.02	ITM	6.1%	4.31	93	60%
CMSN2302	-10.0%	1970	230,500	0.453	ITM	-0.1%	5.90	67	0%
CMSN2307	-6.7%	700	16,000	0.009	OTM	15.5%	4.75	100	54%
CMSN2311	-4.6%	830	196,400	0.142	OTM	22.1%	4.05	140	53%
CMSN2313	-4.3%	1110	1,616,900	1.676	OTM	16.9%	3.89	205	48%
CMSN2315	-2.0%	490	212,200	0.077	OTM	11.6%	6.05	49	59%
CMSN2316	-4.7%	1210	202,700	0.235	OTM	23.3%	3.08	203	60%
CMSN2317	0.5%	1930	6,500	0.012	OTM	31.3%	2.39	294	64%
CMWG2305	-8.8%	2920	290,500	0.857	ITM	2.9%	3.80	67	65%

CMWG2309	3.7%	280	772,400	0.182	OTM	20.7%	4.37	49	60%
CMWG2310	-10.7%	670	377,100	0.253	OTM	26.0%	3.97	140	53%
CMWG2312	-23.1%	300	12,900	0.003	OTM	24.0%	2.83	38	64%
CMWG2313	-9.9%	820	951,300	0.756	OTM	19.7%	4.05	144	54%
CMWG2314	-5.1%	740	318,700	0.232	OTM	29.4%	2.90	297	55%
CMWG2315	9.5%	230	93,900	0.019	OTM	16.5%	3.56	49	89%
CMWG2316	-7.0%	800	532,200	0.414	OTM	15.0%	4.88	158	44%
CMWG2317	-16.1%	470	1,100	0	OTM	15.1%	4.25	37	76%
CMWG2318	-6.3%	1480	749,200	1.108	ITM	10.8%	3.75	126	63%
CNVL2303	0.0%	50	60,100	0.003	OTM	5.0%	1.02	7	62%
CNVL2305	0.9%	1130	80,600	0.08	OTM	28.9%	1.83	100	134%
CPDR2303	7.2%	2240	1,370,700	2.988	ITM	-0.9%		7	0%
CPDR2305	5.7%	2600	222,600	0.564	ITM	5.2%		100	88%
CPOW2304	-50.0%	10	187,900	0.001	OTM	44.7%		7	174%
CPOW2306	-15.4%	110	330,900	0.035	OTM	43.5%		100	55%
CPOW2308	-33.3%	100	843,400	0.09	OTM	10.6%		30	61%
CPOW2309	0.0%	110	348,300	0.032	OTM	30.3%		60	58%
CPOW2313	-7.7%	480	235,500	0.113	OTM	22.5%		109	61%
CPOW2314	-7.5%	740	160,500	0.118	OTM	29.1%		203	61%
CPOW2315	-8.4%	980	36,400	0.036	OTM	36.4%		294	64%
CSHB2302	-18.4%	400	686,700	0.284	OTM	14.8%		49	71%
CSHB2303	-9.2%	690	145,000	0.101	OTM	23.1%		108	74%
CSHB2304	-2.8%	350	141,700	0.045	OTM	20.3%		109	79%
CSHB2305	-6.7%	420	248,100	0.1	OTM	31.4%		203	77%
CSHB2306	-6.7%	1250	29,300	0.036	OTM	37.0%		294	74%
CSTB2306	-11.6%	1140	505,800	0.595	ITM	6.7%	7.61	67	40%
CSTB2312	-8.7%	420	100	0	OTM	17.1%	5.46	98	51%
CSTB2313	0.0%	550	-	0	OTM	26.6%	4.07	189	50%
CSTB2315	-25.0%	30	940,800	0.009	OTM	14.0%	0.29	8	94%
CSTB2316	-10.3%	260	106,500	0.027	OTM	24.4%	5.53	100	50%
CSTB2318	-16.0%	420	511,100	0.224	OTM	11.3%	7.42	60	48%
CSTB2319	-8.3%	440	903,100	0.392	ITM	2.3%	6.63	30	57%
CSTB2322	-13.8%	500	6,276,000	3.096	ITM	5.8%	8.61	49	42%
CSTB2324	-15.4%	440	18,300	0.008	OTM	8.3%	8.21	49	47%
CSTB2325	-5.7%	990	35,900	0.035	OTM	17.2%	3.92	140	58%
CSTB2326	-11.7%	680	2,205,200	1.498	OTM	13.6%	6.18	38	62%
CSTB2327	-7.7%	480	438,200	0.206	OTM	15.3%	5.16	144	45%
CSTB2328	-3.5%	550	1,391,500	0.756	OTM	23.6%	3.58	297	46%
CSTB2330	-19.2%	210	135,800	0.029	OTM	15.2%	8.53	49	48%
CSTB2331	-10.5%	340	676,800	0.214	OTM	21.3%	5.52	109	49%
CSTB2333	-7.6%	2440	13,700	0.035	OTM	35.5%	2.59	294	60%
CSTB2334	0.0%	2150	9,900	0.02	ITM	10.6%	3.48	158	58%
CSTB2335	-5.1%	940	100	0	OTM	11.8%	4.95	37	83%
CSTB2336	-13.0%	400	489,800	0.212	OTM	9.1%	7.45	64	45%
CSTB2337	-2.5%	1150	51,600	0.056	ITM	15.9%	2.74	248	63%
CSTB2338	-6.0%	1250	156,300	0.183	ITM	8.3%	5.21	88	51%
CSTB2401	-15.4%	880	300	0	OTM	11.2%	5.91	93	47%
CTCB2302	-5.4%	4350	148,200	0.664	ITM	-0.1%	3.06	67	0%
CTCB2306	-21.4%	1980	1,500	0.002	ITM	-0.4%	4.92	49	0%
CTCB2307	0.0%	2460	-	0	ITM	9.3%	3.38	140	66%
CTCB2309	-7.9%	2920	78,500	0.226	ITM	9.1%	3.56	191	49%
CTCB2310	-9.2%	1090	870,000	0.934	ITM	9.0%	3.56	205	47%
CTCB2311	-6.8%	3430	100	0	ITM	5.5%	3.84	37	117%
CTCB2312	-6.2%	3190	39,600	0.126	ITM	5.2%	3.72	119	56%
CTCB2401	0.0%	4070	-	0	ITM	5.1%	4.25	93	56%
CTPB2304	16.3%	500	431,500	0.149	OTM	14.1%		49	86%
CTPB2305	-12.5%	560	679,500	0.371	OTM	17.9%		109	65%
CTPB2306	-5.2%	1640	359,400	0.603	OTM	26.6%		203	69%
CTPB2401	-2.0%	980	95,000	0.089	OTM	11.8%		93	54%
CVHM2302	-1.6%	610	515,100	0.294	OTM	24.6%	2.34	67	70%
CVHM2307	0.0%	150	51,900	0.007	OTM	51.7%	0.54	100	67%
CVHM2311	3.0%	340	30,800	0.01	OTM	47.7%	1.37	140	60%

CVHM2312	-5.3%	180	23,500	0.003	OTM	35.2%	0.48	49	73%
CVHM2313	-2.0%	500	526,100	0.254	OTM	30.6%	2.71	205	59%
CVHM2315	-3.8%	250	12,400	0.002	OTM	25.6%	1.35	49	80%
CVHM2316	7.5%	430	25,900	0.008	OTM	29.9%	2.17	109	69%
CVHM2317	-7.9%	580	357,400	0.197	OTM	35.4%	2.31	203	61%
CVHM2318	-8.2%	1230	504,200	0.607	OTM	41.6%	2.04	294	62%
CVHM2319	-18.6%	350	100	0	OTM	27.7%	0.59	37	91%
CVHM2401	3.3%	1260	164,900	0.204	OTM	14.1%	4.28	93	62%
CVIB2302	-6.8%	2330	149,800	0.362	ITM	0.6%		67	0%
CVIB2304	-3.6%	1060	155,800	0.171	ITM	5.9%		144	42%
CVIB2305	-4.0%	720	573,400	0.403	ITM	15.0%		297	43%
CVIB2306	-2.0%	3400	89,800	0.304	ITM	4.0%		158	50%
CVIB2307	-4.8%	1180	228,200	0.271	ITM	15.6%		156	69%
CVIB2401	0.0%	1400	20,000	0.028	ITM	4.0%		93	34%
CVIC2304	100.0%	20	930,100	0.009	OTM	30.3%	0.00	7	149%
CVIC2306	0.0%	680	1,000	0	OTM	46.8%	0.37	100	106%
CVIC2308	6.8%	470	1,216,600	0.509	OTM	18.7%	4.03	144	51%
CVIC2309	2.0%	510	2,484,000	1.159	OTM	23.9%	3.50	205	50%
CVIC2312	4.9%	430	317,800	0.128	OTM	22.9%	2.98	109	64%
CVIC2313	3.0%	680	312,200	0.189	OTM	30.7%	2.30	203	66%
CVIC2314	2.1%	1950	6,800	0.012	OTM	39.5%	1.75	294	74%
CVNM2306	-10.8%	580	642,700	0.368	OTM	13.7%	5.23	100	48%
CVNM2308	-8.4%	760	18,800	0.013	ITM	8.4%	6.39	49	59%
CVNM2310	-11.4%	390	1,497,100	0.581	OTM	21.1%	4.99	144	42%
CVNM2311	-6.5%	720	377,900	0.264	OTM	25.9%	3.84	297	41%
CVNM2313	0.0%	190	79,300	0.012	OTM	23.9%	1.49	49	63%
CVNM2314	-6.3%	750	45,800	0.034	OTM	34.1%	2.44	203	54%
CVNM2315	-3.8%	2260	400	0	OTM	#####	0.00	294	500%
CVNM2316	-5.4%	1050	137,800	0.147	ITM	9.0%	5.19	37	97%
CVPB2305	-12.5%	700	349,700	0.241	ITM	5.3%	6.61	30	71%
CVPB2309	-11.8%	150	1,630,600	0.231	OTM	21.0%	5.09	49	61%
CVPB2311	-21.4%	440	630,500	0.301	OTM	12.0%	7.76	49	51%
CVPB2312	204.2%	730	115,100	0.083	OTM	17.6%	5.65	140	44%
CVPB2314	-13.6%	190	1,775,500	0.331	OTM	29.7%	6.27	144	44%
CVPB2315	-10.0%	270	2,313,900	0.615	OTM	36.8%	4.19	297	45%
CVPB2316	-27.3%	80	858,500	0.074	OTM	24.9%	4.68	49	60%
CVPB2317	-4.2%	230	550,000	0.126	OTM	30.5%	4.18	109	56%
CVPB2318	-8.5%	430	392,600	0.165	OTM	37.7%	3.13	203	58%
CVPB2319	0.0%	1700	-	0	OTM	49.4%	1.84	294	74%
CVPB2320	-10.3%	350	30,100	0.01	OTM	20.7%	2.90	37	86%
CVPB2321	-4.3%	450	326,000	0.142	ITM	16.2%	3.47	156	62%
CVPB2322	-8.8%	520	150,100	0.07	OTM	21.3%	4.08	189	50%
CVRE2303	37.3%	1030	2,129,700	1.893	ITM	2.0%	6.81	67	28%
CVRE2308	18.9%	440	60,300	0.024	OTM	21.7%	4.04	100	61%
CVRE2312	35.9%	530	2,441,400	1.101	ITM	7.5%	7.16	49	52%
CVRE2313	56.6%	830	1,002,900	0.642	OTM	19.1%	3.87	140	58%
CVRE2315	38.7%	430	4,962,900	1.864	OTM	21.4%	3.85	205	50%
CVRE2317	26.1%	290	572,800	0.158	OTM	13.1%	7.32	49	52%
CVRE2318	51.4%	530	491,000	0.204	OTM	20.2%	4.59	109	55%
CVRE2319	37.3%	810	230,300	0.128	OTM	27.1%	3.41	203	55%
CVRE2320	19.6%	2500	100	0	OTM	35.5%	2.39	294	64%
CVRE2321	25.0%	600	207,900	0.122	OTM	14.0%	4.30	37	87%
CVRE2322	36.6%	1790	1,032,600	1.527	ITM	6.6%	4.03	126	51%
CVRE2323	50.5%	1400	2,255,500	2.656	ITM	5.3%	4.98	88	47%
CACB2304	-2.4%	2010	310,000	0.623	ITM	7.9%		191	47%
CACB2305	-6.3%	900	761,500	0.68	ITM	9.3%		205	45%
CACB2306	-6.2%	1980	723,000	1.437	ITM	3.9%		126	44%
CACB2307	-4.3%	660	195,700	0.13	ITM	7.7%		156	39%

Nguồn: FiinPro, YSVN

Premium = (Giá thực hiện + Giá chứng quyền x Tỷ lệ chuyển đổi) - Giá hiện tại của CKCS (Chênh lệch giữa Giá hòa vốn và giá hiện tại của CKCS).

Đòn bẩy (Effective gearing) càng cao thì độ biến động theo CKCS càng lớn.

Để hạn chế rủi ro, NĐT nên lựa chọn những Chứng quyền đang có Trạng thái tiền dương (ITM), có Tỷ lệ Premium hoặc Độ biến động ngầm định thấp.

Ngoài ra, NĐT cũng nên ưu tiên giao dịch các Chứng quyền có Số phiên còn lại (thời gian tới khi đáo hạn) cao (trên 02 tuần) để hạn chế rủi ro



BẢNG TỔNG HỢP KHUYẾN NGHỊ KỸ THUẬT CỔ PHIẾU CƠ SỞ

Mã	Giá khuyến nghị	Giá hiện tại	Xu hướng ngắn hạn	Xu hướng trung hạn	Mức mục tiêu ngắn hạn	Upside ngắn hạn so với giá hiện tại	Mức cắt lỗ ngắn hạn	Reward/Risk
CTD	72.00	71.60	GIẢM	TĂNG	82.39	15%	79.92	(1.31)
DPM	35.50	34.75	GIẢM	TĂNG	39.43	13%	37.48	(1.98)
FPT	99.90	113.00	TĂNG	TĂNG	111.89	-1%	111.50	(1.03)
HDB		22.30	GIẢM	TĂNG			23.61	-
HPG	25.25	29.60	GIẢM	TĂNG	29.15	-2%	31.00	(0.68)
MBB		23.20	GIẢM	TĂNG			24.17	-
MSN	68.90	77.90	TĂNG	TĂNG	77.95	0%	75.37	(1.40)
MWG		45.90	GIẢM	TĂNG			49.99	-
NVL		16.70	GIẢM	TĂNG			16.97	-
PNJ	95.70	97.30	TĂNG	TĂNG	107.85	11%	95.94	(49.64)
REE	58.30	61.70	TĂNG	TĂNG	66.51	8%	61.48	(2.59)
STB		30.25	GIẢM	TĂNG			31.51	-
TCB		40.10	GIẢM	TĂNG			42.66	-
VHM		42.10	GIẢM	GIẢM			44.14	-
VIC		46.10	GIẢM	GIẢM			46.32	-
VJC		101.80	GIẢM	TĂNG			104.48	-
VNM		67.90	GIẢM	GIẢM			70.86	-
VPB		18.20	GIẢM	GIẢM			19.16	-
VRE		27.55	TĂNG	TĂNG			24.12	-

Nguồn: YSVN

ĐỘ BIẾN ĐỘNG NGẪM ĐỊNH CỦA CHỨNG QUYỀN VS. ĐỘ BIẾN ĐỘNG QUÁ KHỨ CỦA CKCS

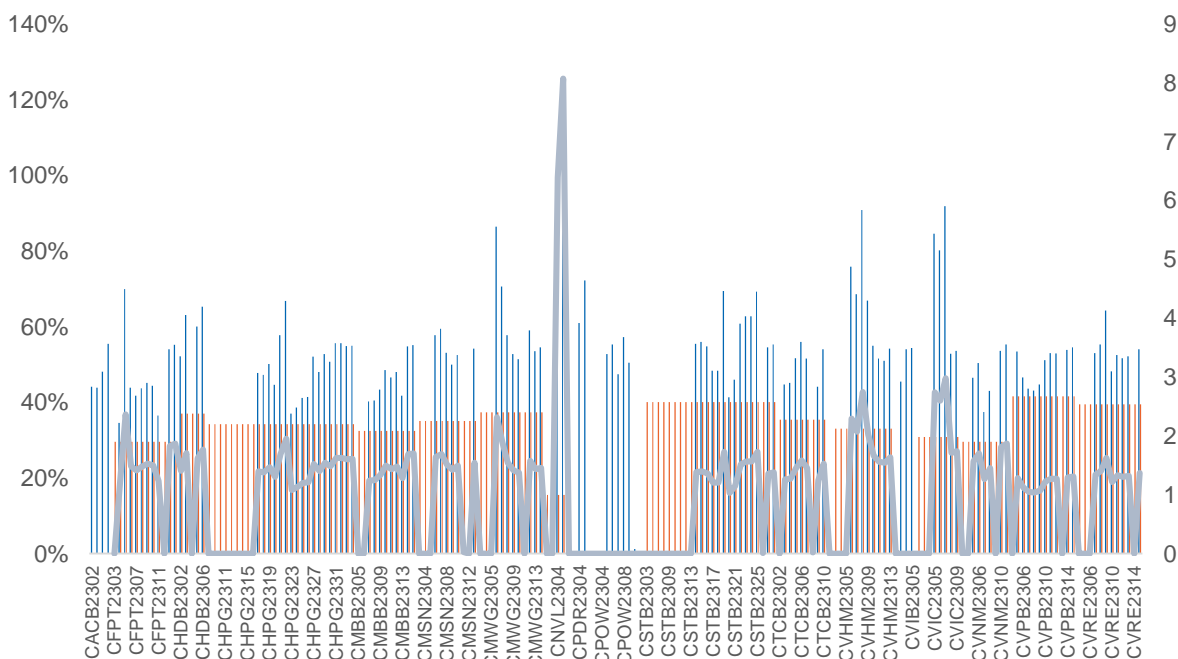

Nguồn: YSVN

(*) Cột màu cam là Độ biến động quá khứ của cổ phiếu cơ sở; Cột màu xanh là Độ biến động ngầm định của CW; Đường trend line màu xanh là tỷ lệ Độ biến động ngầm định/Độ biến động lịch sử.

(*) NĐT có thể sử dụng “Độ biến động ngầm định” để so sánh các chứng quyền có cùng chứng khoán cơ sở. Độ biến động ngầm định càng lớn thì kỳ vọng về mức độ biến động giá của CKCS càng cao (hay nói cách khác, Độ biến động ngầm định càng lớn thì chứng quyền càng đắt).

THÔNG TIN CHỨNG QUYỀN

Mã chứng quyền	TCPH	Thời hạn	Tỷ lệ chuyển đổi	Giá phát hành	Khối lượng phát hành	Giá thực hiện	Ngày giao dịch cuối cùng
CACB2304	BSI	12 tháng	3	1,490	2,000,000	23,000	23/09/2024
CACB2305	SSI	12 tháng	6	1,000	25,000,000	24,000	07/10/2024
CACB2306	VND	8 tháng	3	3,300	10,000,000	22,000	18/07/2024
CACB2307	VND	9 tháng	6	1,300	6,000,000	25,000	19/08/2024
CFPT2305	VND	10 tháng	9.8844	4,000	2,000,000	67,214	15/04/2024
CFPT2309	HCM	9 tháng	7.9075	2,000	5,000,000	80,064	03/05/2024
CFPT2310	HCM	12 tháng	7.9075	2,000	5,000,000	84,512	02/08/2024
CFPT2311	CK ACB	7 tháng	9.8844	1,200	10,000,000	86,500	14/03/2024
CFPT2312	VCI	6 tháng	4.9422	1,650	5,000,000	91,529	13/02/2024
CFPT2313	SSI	10 tháng	10	2,200	12,000,000	100,000	07/08/2024
CFPT2314	SSI	16 tháng	10	2,600	11,000,000	100,000	07/01/2025
CFPT2315	MBS	6 tháng	8	3,200	2,000,000	80,000	22/04/2024
CFPT2316	VND	8 tháng	10	3,300	10,000,000	82,000	18/07/2024
CFPT2317	VND	12 tháng	15	2,500	5,000,000	101,000	19/11/2024
CFPT2318	CK VPBank	#N/A	8	2,800	#N/A	99,000	11/07/2024
CHDB2304	KISVN	9 tháng	3.4815	1,100	2,000,000	18,277	22/03/2024
CHDB2305	KISVN	8 tháng	3.4815	1,100	2,000,000	18,471	23/02/2024
CHDB2306	KISVN	12 tháng	3.4815	1,200	2,000,000	19,341	24/06/2024
CHPG2309	CK ACB	12 tháng	3	1,200	18,000,000	24,000	22/05/2024
CHPG2313	KISVN	10 tháng	4	1,100	8,000,000	23,333	28/02/2024
CHPG2314	PHS	9 tháng	2	1,500	3,000,000	21,450	27/02/2024
CHPG2315	KISVN	12 tháng	4	1,400	3,000,000	27,777	21/06/2024
CHPG2316	KISVN	16 tháng	4	1,500	3,000,000	28,888	20/09/2024
CHPG2317	KISVN	8 tháng	4	1,200	3,000,000	26,888	23/02/2024
CHPG2318	KISVN	9 tháng	4	1,200	3,000,000	29,222	22/03/2024
CHPG2319	KISVN	12 tháng	4	1,400	3,000,000	30,111	24/06/2024
CHPG2321	VND	10 tháng	3	3,400	10,000,000	24,500	15/04/2024
CHPG2322	VND	13 tháng	2	2,900	8,000,000	30,000	15/07/2024
CHPG2326	SSI	9 tháng	4	1,300	30,000,000	27,500	03/05/2024
CHPG2328	HCM	9 tháng	2	2,400	10,000,000	28,500	03/05/2024
CHPG2329	HCM	12 tháng	2	2,800	10,000,000	29,000	02/08/2024
CHPG2330	CK ACB	7 tháng	3	1,400	12,000,000	31,000	14/03/2024
CHPG2331	SSI	12 tháng	6	1,000	23,000,000	28,000	07/10/2024
CHPG2332	SSI	14 tháng	6	1,100	21,000,000	28,500	08/11/2024
CHPG2333	SSI	14 tháng	6	1,100	21,000,000	29,000	06/12/2024
CHPG2334	SSI	16 tháng	8	1,000	25,000,000	29,500	07/01/2025
CHPG2335	KISVN	4 tháng	4	1,000	8,000,000	27,111	01/02/2024
CHPG2336	KISVN	7 tháng	4	1,100	8,000,000	28,111	02/05/2024
CHPG2337	KISVN	9 tháng	4	1,300	4,000,000	29,666	03/07/2024
CHPG2338	KISVN	12 tháng	4	1,600	4,000,000	29,999	03/10/2024
CHPG2339	KISVN	15 tháng	2	4,100	3,000,000	30,222	02/01/2025
CHPG2340	MBS	6 tháng	3	1,800	3,000,000	25,000	22/04/2024
CHPG2341	VND	8 tháng	2	3,000	10,000,000	30,000	18/07/2024
CHPG2342	VND	12 tháng	10	1,300	8,000,000	24,000	19/11/2024
CHPG2343	CK VPBank	#N/A	3	2,300	#N/A	28,000	12/06/2024
CMBB2306	CK ACB	12 tháng	1.6965	1,800	15,000,000	16,965	22/05/2024
CMBB2309	SSI	9 tháng	4	1,000	35,000,000	19,000	03/05/2024
CMBB2311	HCM	9 tháng	2	1,700	7,000,000	19,000	03/05/2024
CMBB2312	HCM	12 tháng	2	1,900	7,000,000	19,500	02/08/2024
CMBB2313	CK ACB	7 tháng	2	1,300	10,000,000	21,000	14/03/2024
CMBB2314	SSI	10 tháng	4	1,100	23,000,000	20,000	07/08/2024
CMBB2315	SSI	16 tháng	4	1,300	20,000,000	20,000	07/01/2025
CMBB2316	KISVN	7 tháng	10	1,000	1,700,000	17,999	02/05/2024
CMBB2317	VND	9 tháng	5	1,300	10,000,000	20,000	19/08/2024
CMBB2318	VND	10 tháng	4	2,500	5,000,000	18,000	19/09/2024
CMSN2302	CK ACB	12 tháng	6	3,300	3,000,000	66,000	22/05/2024
CMSN2305	KISVN	10 tháng	10	1,300	3,000,000	76,789	28/02/2024
CMSN2306	KISVN	8 tháng	10	1,200	2,000,000	79,999	23/02/2024
CMSN2307	KISVN	12 tháng	10	1,400	2,000,000	82,999	24/06/2024
CMSN2311	HCM	12 tháng	8	2,400	5,000,000	88,500	02/08/2024
CMSN2312	VCI	6 tháng	5	2,050	5,000,000	98,100	13/02/2024
CMSN2313	SSI	12 tháng	10	1,900	10,000,000	80,000	07/10/2024

CMSN2314	KISVN	4 tháng	10	1,000	3,000,000	78,999	01/02/2024
CMSN2315	KISVN	7 tháng	10	1,200	3,000,000	81,999	02/05/2024
CMSN2316	KISVN	12 tháng	10	2,000	3,000,000	83,979	03/10/2024
CMSN2317	KISVN	15 tháng	8	2,900	2,000,000	86,868	02/01/2025
CMWG2305	CK ACB	12 tháng	3.962	2,000	9,000,000	35,658	22/05/2024
CMWG2309	HCM	9 tháng	5	2,000	5,000,000	54,000	03/05/2024
CMWG2310	HCM	12 tháng	5	2,400	5,000,000	54,500	02/08/2024
CMWG2311	VCI	6 tháng	3	1,800	5,000,000	58,900	13/02/2024
CMWG2312	BSI	7 tháng	3	3,160	3,500,000	56,000	23/04/2024
CMWG2313	SSI	10 tháng	6	2,000	12,000,000	50,000	07/08/2024
CMWG2314	SSI	16 tháng	10	1,400	20,000,000	52,000	07/01/2025
CMWG2315	KISVN	7 tháng	20	1,000	1,300,000	48,888	02/05/2024
CMWG2316	CK ACB	11 tháng	6	1,400	10,000,000	48,000	21/08/2024
CMWG2317	MBS	6 tháng	6	1,300	2,000,000	50,000	22/04/2024
CMWG2318	VND	8 tháng	6	3,000	5,000,000	42,000	18/07/2024
CNVL2303	KISVN	9 tháng	4	1,300	3,000,000	17,333	22/03/2024
CNVL2305	KISVN	12 tháng	4	1,300	3,000,000	16,999	24/06/2024
CPDR2303	KISVN	9 tháng	4	1,300	3,000,000	19,888	22/03/2024
CPDR2305	KISVN	12 tháng	4	1,300	3,000,000	20,222	24/06/2024
CPOW2304	KISVN	9 tháng	2	1,300	2,000,000	16,333	22/03/2024
CPOW2305	KISVN	8 tháng	2	1,200	2,000,000	14,999	23/02/2024
CPOW2306	KISVN	12 tháng	2	1,400	2,000,000	15,999	24/06/2024
CPOW2308	VND	10 tháng	5	1,300	10,000,000	12,000	15/04/2024
CPOW2309	VND	11 tháng	2	2,000	5,000,000	14,500	15/05/2024
CPOW2311	VCI	6 tháng	1	1,050	5,000,000	15,500	13/02/2024
CPOW2312	KISVN	4 tháng	2	1,000	3,000,000	12,222	01/02/2024
CPOW2313	KISVN	9 tháng	2	1,300	3,000,000	12,888	03/07/2024
CPOW2314	KISVN	12 tháng	2	1,600	3,000,000	13,111	03/10/2024
CPOW2315	KISVN	15 tháng	2	1,800	3,000,000	13,456	02/01/2025
CSHB2301	KISVN	4 tháng	2	1,000	8,000,000	11,333	01/02/2024
CSHB2302	KISVN	7 tháng	2	1,000	8,000,000	11,999	02/05/2024
CSHB2303	KISVN	9 tháng	2	1,100	8,000,000	12,345	02/07/2024
CSHB2304	KISVN	9 tháng	5	1,000	3,000,000	11,666	03/07/2024
CSHB2305	KISVN	12 tháng	5	1,000	3,000,000	12,555	03/10/2024
CSHB2306	KISVN	15 tháng	2	2,000	2,000,000	12,777	02/01/2025
CSTB2306	CK ACB	12 tháng	2	2,600	19,000,000	30,000	22/05/2024
CSTB2310	KISVN	10 tháng	5	1,200	8,000,000	30,333	28/02/2024
CSTB2312	KISVN	12 tháng	5	1,400	3,000,000	33,333	21/06/2024
CSTB2313	KISVN	16 tháng	5	1,500	3,000,000	35,555	20/09/2024
CSTB2314	KISVN	8 tháng	5	1,100	3,000,000	32,222	23/02/2024
CSTB2315	KISVN	9 tháng	5	1,100	3,000,000	34,333	22/03/2024
CSTB2316	KISVN	12 tháng	5	1,300	3,000,000	36,333	24/06/2024
CSTB2318	VND	11 tháng	4	2,000	6,000,000	32,000	15/05/2024
CSTB2319	VND	10 tháng	9	1,400	10,000,000	27,000	15/04/2024
CSTB2322	SSI	9 tháng	4	1,400	70,000,000	30,000	03/05/2024
CSTB2324	HCM	9 tháng	4	1,200	10,000,000	31,000	03/05/2024
CSTB2325	HCM	12 tháng	4	1,400	10,000,000	31,500	02/08/2024
CSTB2326	BSI	7 tháng	2	2,920	3,500,000	33,000	23/04/2024
CSTB2327	SSI	10 tháng	6	1,200	23,000,000	32,000	07/08/2024
CSTB2328	SSI	16 tháng	8	1,100	25,000,000	33,000	07/01/2025
CSTB2329	KISVN	4 tháng	4	1,000	8,000,000	31,888	01/02/2024
CSTB2330	KISVN	7 tháng	4	1,100	8,000,000	33,999	02/05/2024
CSTB2331	KISVN	9 tháng	5	1,100	4,000,000	34,999	03/07/2024
CSTB2333	KISVN	15 tháng	2	4,600	3,000,000	36,111	02/01/2025
CSTB2334	CK ACB	11 tháng	3	2,700	8,000,000	27,000	21/08/2024
CSTB2335	MBS	6 tháng	3	2,200	3,000,000	31,000	22/04/2024
CSTB2336	VND	6 tháng	5	2,000	5,000,000	31,000	17/05/2024
CSTB2337	VND	12 tháng	7	2,000	10,000,000	27,000	19/11/2024
CSTB2338	CK VPBank	#N/A	3	2,100	#N/A	29,000	12/06/2024
CTCB2302	CK ACB	12 tháng	3	3,100	9,900,000	27,000	22/05/2024
CTCB2306	HCM	9 tháng	4	1,900	7,000,000	32,000	03/05/2024
CTCB2307	HCM	12 tháng	4	2,000	7,000,000	34,000	02/08/2024
CTCB2308	CK ACB	7 tháng	3	1,600	9,000,000	37,000	14/03/2024
CTCB2309	BSI	12 tháng	3	2,310	2,000,000	35,000	23/09/2024
CTCB2310	SSI	12 tháng	8	1,000	23,000,000	35,000	07/10/2024
CTCB2311	MBS	6 tháng	3	2,300	3,000,000	32,000	22/04/2024

CTCB2312	CK VPBank	#N/A	3	2,500	#N/A	32,600	11/07/2024
CTPB2304	KISVN	7 tháng	4	1,000	2,500,000	18,888	02/05/2024
CTPB2305	KISVN	9 tháng	4	1,100	3,000,000	19,333	03/07/2024
CTPB2306	KISVN	12 tháng	2	2,500	2,000,000	19,888	03/10/2024
CVHM2302	CK ACB	12 tháng	4	3,800	8,000,000	50,000	22/05/2024
CVHM2305	KISVN	10 tháng	8	1,200	4,000,000	57,777	28/02/2024
CVHM2306	KISVN	8 tháng	8	1,100	2,000,000	60,666	23/02/2024
CVHM2307	KISVN	12 tháng	8	1,300	2,000,000	62,666	24/06/2024
CVHM2311	HCM	12 tháng	5	2,800	7,000,000	60,500	02/08/2024
CVHM2312	HCM	9 tháng	5	2,800	7,000,000	56,000	03/05/2024
CVHM2313	SSI	12 tháng	10	1,100	16,000,000	50,000	07/10/2024
CVHM2314	KISVN	4 tháng	8	1,000	3,000,000	48,888	01/02/2024
CVHM2315	KISVN	7 tháng	8	1,100	3,000,000	50,888	02/05/2024
CVHM2316	KISVN	9 tháng	8	1,300	3,000,000	51,234	03/07/2024
CVHM2317	KISVN	12 tháng	8	1,500	3,000,000	52,345	03/10/2024
CVHM2318	KISVN	15 tháng	5	2,800	3,000,000	53,456	02/01/2025
CVHM2319	MBS	6 tháng	5	1,600	2,000,000	52,000	22/04/2024
CVIB2302	CK ACB	12 tháng	1.6185	2,000	9,000,000	18,613	22/05/2024
CVIB2304	SSI	10 tháng	3.8879	1,100	20,000,000	19,439	07/08/2024
CVIB2305	SSI	16 tháng	5.8318	1,000	25,000,000	21,383	07/01/2025
CVIB2306	CK ACB	11 tháng	1.9439	2,400	7,000,000	16,523	21/08/2024
CVIB2307	VND	9 tháng	4	2,000	5,000,000	21,000	19/08/2024
CVIC2304	KISVN	9 tháng	8	1,200	3,000,000	59,888	22/03/2024
CVIC2305	KISVN	8 tháng	8	1,100	2,000,000	61,111	23/02/2024
CVIC2306	KISVN	12 tháng	8	1,300	2,000,000	62,222	24/06/2024
CVIC2308	SSI	10 tháng	10	1,100	16,000,000	50,000	07/08/2024
CVIC2309	SSI	12 tháng	10	1,100	15,000,000	52,000	07/10/2024
CVIC2310	KISVN	4 tháng	8	1,000	5,000,000	49,999	01/02/2024
CVIC2311	KISVN	5 tháng	8	1,100	5,000,000	51,999	29/02/2024
CVIC2312	KISVN	9 tháng	10	1,100	4,000,000	52,345	03/07/2024
CVIC2313	KISVN	12 tháng	10	1,300	4,000,000	53,456	04/10/2024
CVIC2314	KISVN	15 tháng	5	2,900	3,000,000	54,567	02/01/2025
CVNM2304	KISVN	10 tháng	9.6134	1,200	3,000,000	68,254	28/02/2024
CVNM2305	KISVN	8 tháng	9.6134	1,100	2,000,000	70,498	23/02/2024
CVNM2306	KISVN	12 tháng	9.6134	1,300	2,000,000	72,634	24/06/2024
CVNM2308	HCM	9 tháng	7.9412	1,800	5,000,000	68,493	03/05/2024
CVNM2309	VCI	6 tháng	4.9632	1,100	5,000,000	81,397	13/02/2024
CVNM2310	SSI	10 tháng	9.9265	1,700	14,000,000	79,412	07/08/2024
CVNM2311	SSI	16 tháng	9.9265	2,200	12,000,000	79,412	07/01/2025
CVNM2312	KISVN	4 tháng	9.9265	1,000	3,000,000	79,411	01/02/2024
CVNM2313	KISVN	7 tháng	9.9265	1,100	3,000,000	83,362	02/05/2024
CVNM2314	KISVN	12 tháng	7.9412	1,600	3,000,000	86,249	03/10/2024
CVNM2315	KISVN	15 tháng	3.9706	4,400	3,000,000	88,234	02/01/2025
CVNM2316	MBS	6 tháng	9.9265	1,700	3,000,000	64,522	22/04/2024
CVPB2305	VND	10 tháng	2.8595	2,900	10,000,000	17,157	15/04/2024
CVPB2309	SSI	9 tháng	3.8126	1,100	35,000,000	21,446	03/05/2024
CVPB2311	HCM	9 tháng	1.9063	2,500	7,000,000	19,540	03/05/2024
CVPB2312	HCM	12 tháng	1.9063	2,700	7,000,000	20,016	02/08/2024
CVPB2313	VCI	6 tháng	1.9063	1,300	5,000,000	23,257	13/02/2024
CVPB2314	SSI	10 tháng	3.8126	1,100	20,000,000	22,876	07/08/2024
CVPB2315	SSI	16 tháng	5.719	1,000	25,000,000	23,352	07/01/2025
CVPB2316	KISVN	7 tháng	4.7658	1,000	3,000,000	22,357	02/05/2024
CVPB2317	KISVN	9 tháng	3.8126	1,100	2,000,000	22,875	03/07/2024
CVPB2318	KISVN	12 tháng	3.8126	1,300	2,000,000	23,416	03/10/2024
CVPB2319	KISVN	15 tháng	1.9063	3,100	2,000,000	23,946	02/01/2025
CVPB2320	MBS	6 tháng	2.8595	1,500	3,000,000	20,970	22/04/2024
CVPB2321	VND	9 tháng	7	1,200	10,000,000	18,000	19/08/2024
CVPB2322	VND	10 tháng	4	2,000	5,000,000	20,000	19/09/2024
CVRE2303	CK ACB	12 tháng	3	2,500	3,900,000	25,000	22/05/2024
CVRE2306	KISVN	10 tháng	5	1,200	5,000,000	29,333	28/02/2024
CVRE2307	KISVN	8 tháng	5	1,100	2,000,000	30,333	23/02/2024
CVRE2308	KISVN	12 tháng	5	1,300	2,000,000	31,333	24/06/2024
CVRE2313	HCM	12 tháng	4	1,600	5,000,000	29,500	02/08/2024
CVRE2314	VCI	6 tháng	3	1,050	5,000,000	34,100	13/02/2024
CVRE2315	SSI	12 tháng	8	1,000	25,000,000	30,000	07/10/2024
CVRE2316	KISVN	4 tháng	4	1,000	3,000,000	28,999	01/02/2024

CVRE2317	KISVN	7 tháng	4	1,100	3,000,000	29,999	02/05/2024
CVRE2318	KISVN	9 tháng	4	1,300	3,000,000	30,999	03/07/2024
CVRE2319	KISVN	12 tháng	4	1,600	3,000,000	31,777	03/10/2024
CVRE2320	KISVN	15 tháng	2	3,500	3,000,000	32,333	02/01/2025
CVRE2321	MBS	6 tháng	4	1,200	2,000,000	29,000	22/04/2024
CVRE2322	VND	8 tháng	3	3,000	5,000,000	24,000	18/07/2024
CVRE2323	CK VPBank	#N/A	3	1,900	#N/A	24,800	12/06/2024

Nguồn: FiinPro, YSVN

THÔNG TIN LIÊN HỆ

Phòng phân tích khối khách hàng cá nhân

+84 28 3622 6868 ext 3826

research.re@yuanta.com.vn

Appendix A: Important Disclosures

Analyst Certification

Each research analyst primarily responsible for the content of this research report, in whole or in part, certifies that with respect to each security or issuer that the analyst covered in this report: (1) all of the views expressed accurately reflect his or her personal views about those securities or issuers; and (2) no part of his or her compensation was, is, or will be, directly or indirectly, related to the specific recommendations or views expressed by that research analyst in the research report.

Ratings Definitions

BUY: We have a positive outlook on the stock based on our expected absolute or relative return over the investment period. Our thesis is based on our analysis of the company's outlook, financial performance, catalysts, valuation and risk profile. We recommend investors add to their position.

HOLD-Outperform: In our view, the stock's fundamentals are relatively more attractive than peers at the current price. Our thesis is based on our analysis of the company's outlook, financial performance, catalysts, valuation and risk profile.

HOLD-Underperform: In our view, the stock's fundamentals are relatively less attractive than peers at the current price. Our thesis is based on our analysis of the company's outlook, financial performance, catalysts, valuation and risk profile.

SELL: We have a negative outlook on the stock based on our expected absolute or relative return over the investment period. Our thesis is based on our analysis of the company's outlook, financial performance, catalysts, valuation and risk profile. We recommend investors reduce their position.

Under Review: We actively follow the company, although our estimates, rating and target price are under review.

Restricted: The rating and target price have been suspended temporarily to comply with applicable regulations and/or Yuanta policies.

Note: Yuanta research coverage with a Target Price is based on an investment period of 12 months. Greater China Discovery Series coverage does not have a formal 12 months Target Price and the recommendation is based on an investment period specified by the analyst in the report.

Global Disclaimer

© 2018 Yuanta. All rights reserved. The information in this report has been compiled from sources we believe to be reliable, but we do not hold ourselves responsible for its completeness or accuracy. It is not an offer to sell or solicitation of an offer to buy any securities. All opinions and estimates included in this report constitute our judgment as of this date and are subject to change without notice.

This report provides general information only. Neither the information nor any opinion expressed herein constitutes an offer or invitation to make an offer to buy or sell securities or other investments. This material is prepared for general circulation to clients and is not intended to provide tailored investment advice and does not take into account the individual financial situation and objectives of any specific person who may receive this report. Investors should seek financial advice regarding the appropriateness of investing in any securities, investments or investment strategies discussed or recommended in this report. The information contained in this report has been compiled from sources believed to be reliable but no representation or warranty, express or implied, is made as to its accuracy, completeness or correctness. This report is not (and should not be construed as) a solicitation to act as securities broker or dealer in any jurisdiction by any person or company that is not legally permitted to carry on such business in that jurisdiction.

Yuanta research is distributed in the United States only to Major U.S. Institutional Investors (as defined in Rule 15a-6 under the Securities Exchange Act of 1934, as amended and SEC staff interpretations thereof). All transactions by a US person in the securities mentioned in this report must be effected through a registered broker-dealer under Section 15 of the Securities Exchange Act of 1934, as amended. Yuanta research is distributed in Taiwan by Yuanta Securities Investment Consulting. Yuanta research is distributed in Hong Kong by Yuanta Securities (Hong Kong) Co. Limited, which is licensed in Hong Kong by the Securities and Futures Commission for regulated activities, including Type 4 regulated activity (advising on securities). In Hong Kong, this research report may not be redistributed, retransmitted or disclosed, in whole or in part or any form or manner, without the express written.