

Thị trường chứng quyền tiếp tục có diễn biến trầm lắng với thanh khoản giảm mạnh và số mã chứng quyền đóng cửa giảm đi kèm chiếm áp đảo. Các chứng quyền của HPG, MWG và VRE là những mã được giao dịch tích cực nhất. Chúng tôi tiếp tục khuyến nghị NĐT chốt lời đối với những chứng quyền đã tăng mạnh và chờ đợi cơ hội khi thị trường điều chỉnh mạnh.

**Giá trị giao dịch và Khối lượng giao dịch**

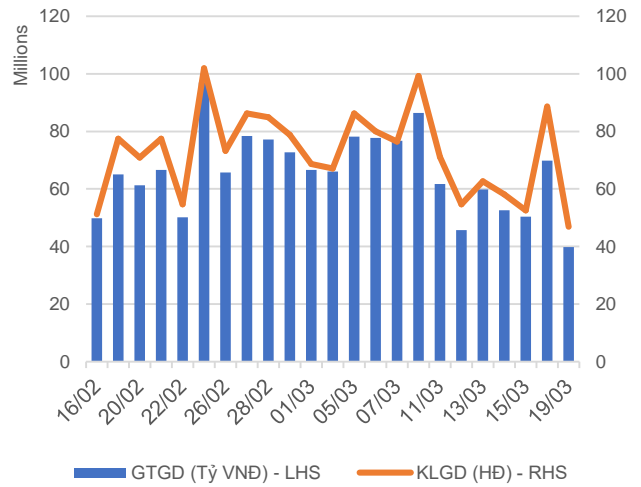

■ GTGD (Tỷ VNĐ) - LHS    ■ KLGD (Hàng) - RHS

**Phân bổ GTGD theo mã chứng quyền**

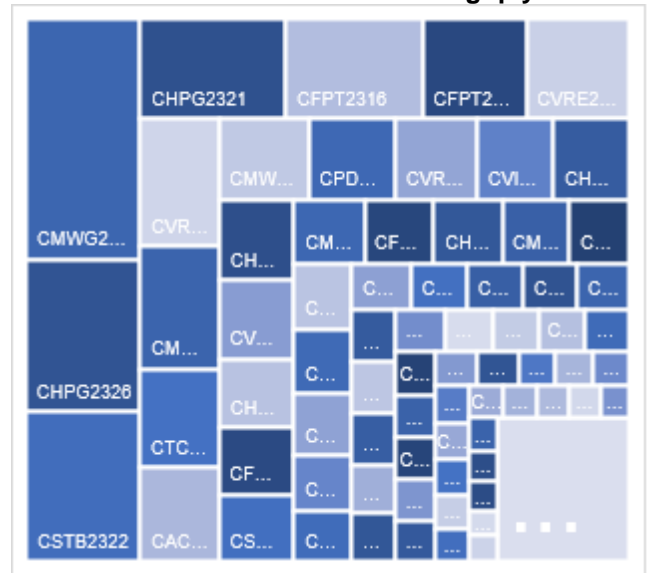

**Phân bổ GTGD theo mã chứng khoán cơ sở**

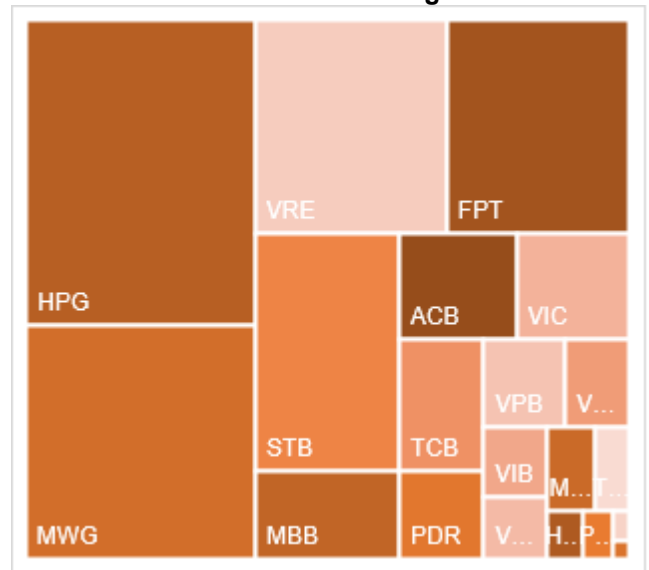

Nguồn: YSVN

**KẾT QUẢ GIAO DỊCH TRONG PHIÊN VÀ CÁC CHỈ SỐ LIÊN QUAN**

Mã	Thay đổi(+/-%)	Đóng cửa	KLGD (Hợp đồng)	GTGD (tỷ VNĐ)	Trạng thái tiền	Premium	Đòn bẩy	Số phiên còn lại	Độ biến động ngầm định
CACB2304	0.0%	2010	-	0	ITM	8.1%		190	48%
CACB2305	-2.2%	880	531,600	0.467	ITM	9.1%		204	44%
CACB2306	-1.5%	1950	457,900	0.896	ITM	3.7%		125	43%
CACB2307	-1.5%	650	193,500	0.126	ITM	7.6%		155	38%
CACB2401	87.1%	1590	3,700	0.005	ITM	5.0%		92	38%
CFPT2305	-4.4%	4560	48,300	0.219	ITM	0.3%	2.48	29	76%
CFPT2309	0.0%	4070	50,300	0.21	ITM	0.2%	3.48	48	0%
CFPT2310	-3.4%	3980	136,800	0.54	ITM	3.6%	3.42	139	49%
CFPT2313	-8.8%	1980	611,600	1.264	ITM	7.0%	4.48	143	44%
CFPT2314	-6.7%	2630	226,500	0.612	ITM	12.8%	3.24	296	46%
CFPT2315	5.1%	4710	3,300	0.015	ITM	5.1%	2.97	36	146%
CFPT2316	-5.9%	3180	514,100	1.655	ITM	1.6%	3.44	125	36%
CFPT2317	-4.9%	1560	146,100	0.23	ITM	11.1%	3.61	247	45%
CFPT2318	-6.6%	2390	15,400	0.036	ITM	5.5%	4.82	118	44%
CHDB2304	-13.8%	1060	91,600	0.097	ITM	-1.7%	6.06	6	0%
CHDB2306	-10.2%	1230	85,400	0.105	ITM	5.7%	4.29	99	54%
CHPG2309	1.5%	2090	341,900	0.737	ITM	1.6%	4.52	66	44%
CHPG2315	-5.3%	1600	1,200	0.001	ITM	14.7%	3.33	97	89%
CHPG2316	1.6%	1250	61,700	0.078	ITM	13.7%	3.80	188	50%
CHPG2318	-12.1%	290	339,700	0.079	ITM	2.0%	19.15	7	78%
CHPG2319	9.7%	790	94,300	0.075	OTM	11.6%	5.11	99	51%
CHPG2321	5.1%	1860	919,800	1.768	ITM	0.9%	5.26	29	57%
CHPG2322	5.5%	1720	181,700	0.306	OTM	12.2%	4.83	120	49%
CHPG2326	7.9%	820	2,516,900	2.128	ITM	3.3%	7.11	48	45%
CHPG2328	4.1%	1280	132,000	0.171	ITM	4.2%	7.98	48	42%
CHPG2329	6.0%	1780	147,500	0.249	ITM	9.3%	5.25	139	40%
CHPG2331	4.8%	880	580,200	0.532	ITM	11.7%	3.86	204	46%
CHPG2332	7.0%	920	222,500	0.198	ITM	14.2%	3.57	237	48%
CHPG2333	5.7%	930	291,300	0.276	ITM	16.0%	3.43	265	48%
CHPG2334	2.9%	700	1,052,200	0.746	ITM	17.8%	3.32	296	47%
CHPG2336	0.0%	780	14,200	0.012	ITM	4.8%	6.94	48	52%
CHPG2337	0.0%	1000	-	0	ITM	13.0%	4.30	108	59%
CHPG2338	0.0%	1320	-	0	OTM	18.4%	3.29	202	58%
CHPG2339	0.0%	3990	-	0	OTM	28.2%	2.22	293	74%
CHPG2340	0.0%	2020	-	0	ITM	4.2%	4.73	36	90%
CHPG2341	4.1%	1520	417,000	0.628	OTM	10.9%	5.48	125	43%
CHPG2342	2.2%	940	504,700	0.467	ITM	12.1%	2.69	247	64%
CHPG2343	9.4%	1280	96,900	0.123	ITM	6.8%	5.45	87	48%
CHPG2401	-21.5%	620	7,400	0.005	OTM	10.3%	7.53	92	38%
CMBB2306	-1.8%	3800	3,400	0.012	ITM	0.9%	3.57	66	45%
CMBB2309	-1.8%	1120	239,700	0.265	ITM	1.2%	5.02	48	46%
CMBB2311	-2.2%	2180	26,700	0.058	ITM	0.7%	5.16	48	34%
CMBB2312	-1.3%	2360	28,100	0.066	ITM	4.4%	4.22	139	41%
CMBB2314	-2.6%	1130	280,500	0.317	ITM	5.7%	4.23	143	44%
CMBB2315	-0.7%	1490	350,400	0.521	ITM	11.9%	3.06	296	48%
CMBB2316	-1.4%	720	15,800	0.011	ITM	8.6%	3.19	48	143%
CMBB2317	-3.4%	860	308,100	0.268	ITM	4.7%	4.42	155	36%
CMBB2318	-5.5%	1540	18,700	0.029	ITM	4.1%	3.42	188	41%
CMBB2401	0.0%	2310	-	0	ITM	6.1%	4.32	92	60%
CMSN2302	-3.6%	1900	103,500	0.213	ITM	0.0%	6.03	66	0%
CMSN2307	-1.4%	690	38,900	0.028	OTM	16.1%	4.62	99	55%

CMSN2311	-2.4%	810	128,000	0.109	OTM	22.7%	3.98	139	53%
CMSN2313	-0.9%	1100	68,800	0.079	OTM	17.6%	3.83	204	49%
CMSN2315	4.1%	510	15,300	0.006	OTM	12.5%	5.44	48	63%
CMSN2316	1.7%	1230	30,100	0.037	OTM	24.4%	2.94	202	62%
CMSN2317	2.1%	1970	4,000	0.007	OTM	32.6%	2.29	293	66%
CMWG2305	-3.8%	2810	422,100	1.186	ITM	2.8%	3.90	66	64%
CMWG2309	0.0%	280	85,200	0.021	OTM	21.8%	3.78	48	62%
CMWG2310	-7.5%	620	464,600	0.299	OTM	26.6%	4.05	139	53%
CMWG2312	-26.7%	220	331,900	0.083	OTM	24.5%	3.10	37	60%
CMWG2313	-8.5%	750	4,515,000	3.332	OTM	19.8%	4.23	143	52%
CMWG2314	-5.4%	700	793,300	0.545	OTM	29.7%	2.96	296	54%
CMWG2315	-8.7%	210	175,300	0.032	OTM	16.7%	3.57	48	86%
CMWG2316	-3.8%	770	204,500	0.159	OTM	15.6%	4.88	157	45%
CMWG2317	0.0%	470	-	0	OTM	16.1%	3.76	36	80%
CMWG2318	-8.1%	1360	629,900	0.872	ITM	10.2%	3.97	125	59%
CNVL2303	-80.0%	10	171,300	0.003	OTM	5.3%	0.00	6	56%
CNVL2305	-11.5%	1000	30,300	0.032	OTM	27.3%	1.79	99	123%
CPDR2303	-0.4%	2230	361,000	0.849	ITM	0.4%		6	297%
CPDR2305	1.5%	2640	22,600	0.059	ITM	7.3%		99	103%
CPOW2304	0.0%	10	261,200	0.002	OTM	45.4%		6	249%
CPOW2306	0.0%	110	208,400	0.022	OTM	44.2%		99	56%
CPOW2308	-20.0%	80	1,009,800	0.08	OTM	10.2%		29	55%
CPOW2309	0.0%	110	9,000	0	OTM	30.8%		59	59%
CPOW2313	-4.2%	460	122,500	0.057	OTM	22.7%		108	60%
CPOW2314	1.4%	750	8,700	0.006	OTM	29.9%		202	62%
CPOW2315	1.0%	990	10,300	0.01	OTM	37.2%		293	65%
CSHB2302	0.0%	400	51,500	0.02	OTM	14.3%		48	71%
CSHB2303	0.0%	690	100	0	OTM	22.5%		107	73%
CSHB2304	-5.7%	330	20,100	0.006	OTM	18.9%		108	74%
CSHB2305	-2.4%	410	20,700	0.008	OTM	30.4%		202	74%
CSHB2306	1.6%	1270	23,800	0.029	OTM	36.8%		293	75%
CSTB2306	1.8%	1160	401,600	0.454	ITM	6.3%	7.67	66	39%
CSTB2312	-2.4%	410	20,500	0.008	OTM	16.4%	5.73	97	49%
CSTB2313	0.0%	550	400,900	0.22	OTM	26.0%	4.15	188	50%
CSTB2315	-66.7%	10	243,100	0.002	OTM	13.1%	0.27	7	81%
CSTB2316	3.8%	270	5,000	0.001	OTM	24.0%	5.48	99	50%
CSTB2318	4.8%	440	149,800	0.063	OTM	11.1%	7.30	59	49%
CSTB2319	4.5%	460	805,200	0.356	ITM	2.4%	6.46	29	61%
CSTB2322	2.0%	510	4,064,000	2.063	ITM	5.4%	8.68	48	41%
CSTB2324	0.0%	440	-	0	OTM	7.8%	8.47	48	46%
CSTB2325	1.0%	1000	1,300	0.001	OTM	16.8%	3.96	139	57%
CSTB2326	0.0%	680	-	0	OTM	13.0%	6.43	37	61%
CSTB2327	0.0%	480	289,000	0.134	OTM	14.7%	5.26	143	44%
CSTB2328	-3.6%	530	1,129,300	0.601	OTM	22.5%	3.77	296	44%
CSTB2330	4.8%	220	342,900	0.069	OTM	14.7%	8.45	48	49%
CSTB2331	0.0%	340	82,300	0.029	OTM	20.7%	5.66	108	48%
CSTB2333	0.0%	2440	-	0	OTM	34.8%	2.64	293	60%
CSTB2334	-2.3%	2100	8,600	0.017	ITM	9.5%	3.61	157	55%
CSTB2335	0.0%	940	-	0	OTM	11.3%	5.13	36	82%
CSTB2336	5.0%	420	59,900	0.022	OTM	8.9%	7.29	63	46%
CSTB2337	0.0%	1150	46,900	0.052	ITM	15.3%	2.78	247	62%
CSTB2338	1.6%	1270	71,700	0.085	ITM	7.9%	5.23	87	50%
CSTB2401	0.0%	880	-	0	OTM	10.7%	6.05	92	46%
CTCB2302	8.0%	4700	74,100	0.319	ITM	2.0%	2.85	66	79%
CTCB2306	9.6%	2170	200	0	ITM	0.9%	4.53	48	46%
CTCB2307	0.0%	2460	-	0	ITM	8.8%	3.43	139	64%

CTCB2309	0.0%	2920	-	0	ITM	8.6%	3.60	190	48%
CTCB2310	-0.9%	1080	907,500	0.942	ITM	8.3%	3.64	204	45%
CTCB2311	0.0%	3430	-	0	ITM	4.9%	3.87	36	114%
CTCB2312	0.3%	3200	27,200	0.084	ITM	4.7%	3.75	118	54%
CTCB2401	-4.4%	3890	4,000	0.015	ITM	3.7%	4.51	92	47%
CTPB2304	-32.0%	340	89,400	0.031	OTM	11.3%		48	64%
CTPB2305	-1.8%	550	273,500	0.15	OTM	18.3%		108	65%
CTPB2306	-2.4%	1600	84,000	0.134	OTM	26.9%		202	69%
CTPB2401	2.0%	1000	55,500	0.053	OTM	12.6%		92	57%
CVHM2302	0.0%	610	229,500	0.14	OTM	22.2%	2.90	66	66%
CVHM2307	6.7%	160	500	0	OTM	49.1%	0.66	99	66%
CVHM2311	2.9%	350	139,900	0.047	OTM	45.1%	1.60	139	58%
CVHM2312	0.0%	180	39,200	0.007	OTM	32.6%	0.69	48	70%
CVHM2313	6.0%	530	310,300	0.16	OTM	28.9%	2.83	204	58%
CVHM2315	4.0%	260	8,300	0.002	OTM	23.5%	1.73	48	78%
CVHM2316	-4.7%	410	70,200	0.024	OTM	27.1%	2.67	108	64%
CVHM2317	6.9%	620	200	0	OTM	33.6%	2.42	202	61%
CVHM2318	6.5%	1310	13,200	0.017	OTM	39.9%	2.10	293	62%
CVHM2319	0.0%	350	166,100	0.056	OTM	25.3%	0.86	36	87%
CVHM2401	5.6%	1330	186,000	0.245	OTM	12.6%	4.49	92	61%
CVIB2302	3.0%	2400	11,700	0.027	ITM	1.8%		66	40%
CVIB2304	-0.9%	1050	52,700	0.054	ITM	6.4%		143	44%
CVIB2305	-1.4%	710	223,400	0.154	ITM	15.5%		296	44%
CVIB2306	0.0%	3400	21,700	0.072	ITM	4.7%		157	54%
CVIB2307	-1.7%	1160	198,400	0.231	ITM	16.0%		155	70%
CVIB2401	-7.1%	1300	300	0	ITM	3.8%		92	32%
CVIC2304	-50.0%	10	197,100	0.003	OTM	27.6%	0.00	6	174%
CVIC2306	0.0%	680	-	0	OTM	44.0%	0.47	99	102%
CVIC2308	6.4%	500	1,521,400	0.748	OTM	17.0%	4.23	143	50%
CVIC2309	9.8%	560	699,100	0.383	OTM	22.6%	3.51	204	50%
CVIC2312	9.3%	470	553,900	0.255	OTM	21.4%	3.16	108	64%
CVIC2313	5.9%	720	73,500	0.051	OTM	29.1%	2.42	202	66%
CVIC2314	6.2%	2070	6,600	0.013	OTM	38.1%	1.80	293	74%
CVNM2306	-1.7%	570	275,700	0.157	OTM	13.7%	5.25	99	48%
CVNM2308	0.0%	760	6,000	0.004	ITM	8.5%	6.31	48	60%
CVNM2310	5.1%	410	64,300	0.025	OTM	21.6%	4.67	143	43%
CVNM2311	-2.8%	700	353,000	0.247	OTM	25.7%	3.92	296	40%
CVNM2313	0.0%	190	1,100	0	OTM	24.1%	1.38	48	64%
CVNM2314	0.0%	750	500	0	OTM	34.3%	2.40	202	54%
CVNM2315	0.0%	2260	-	0	OTM	#####	0.00	293	500%
CVNM2316	0.0%	1050	51,100	0.052	ITM	9.1%	5.17	36	99%
CVPB2305	-1.4%	690	51,600	0.035	ITM	5.4%	6.63	29	72%
CVPB2309	-13.3%	130	841,500	0.117	OTM	20.9%	5.58	48	58%
CVPB2311	-2.3%	430	65,300	0.029	OTM	12.2%	7.71	48	52%
CVPB2312	-5.5%	690	283,600	0.204	OTM	17.5%	5.89	139	43%
CVPB2314	5.3%	200	373,600	0.07	OTM	30.2%	5.83	143	46%
CVPB2315	3.7%	280	654,000	0.18	OTM	37.5%	3.99	296	46%
CVPB2316	25.0%	100	47,500	0.003	OTM	25.8%	3.50	48	66%
CVPB2317	4.3%	240	210,000	0.048	OTM	31.1%	3.89	108	58%
CVPB2318	-2.3%	420	121,700	0.051	OTM	37.8%	3.15	202	58%
CVPB2319	0.0%	1700	-	0	OTM	49.8%	1.82	293	75%
CVPB2320	0.0%	350	-	0	OTM	21.1%	2.72	36	88%
CVPB2321	0.0%	450	312,300	0.138	ITM	16.5%	3.43	155	63%
CVPB2322	5.8%	550	9,800	0.004	OTM	22.3%	3.81	188	53%
CVRE2303	-2.9%	1000	645,600	0.72	ITM	4.7%	6.30	66	43%
CVRE2308	-11.4%	390	27,500	0.009	OTM	24.4%	3.72	99	62%

CVRE2312	3.8%	550	520,700	0.335	OTM	11.0%	5.66	48	66%
CVRE2313	-18.1%	680	596,700	0.432	OTM	20.4%	4.11	139	55%
CVRE2315	-18.6%	350	1,956,300	0.797	OTM	22.6%	4.21	204	47%
CVRE2317	-20.7%	230	462,200	0.132	OTM	15.6%	6.82	48	54%
CVRE2318	-18.9%	430	126,200	0.058	OTM	22.3%	4.70	108	53%
CVRE2319	-6.2%	760	60,000	0.045	OTM	30.2%	3.18	202	58%
CVRE2320	-0.8%	2480	1,300	0.003	OTM	39.4%	2.16	293	68%
CVRE2321	-16.7%	500	57,100	0.029	OTM	15.9%	3.80	36	87%
CVRE2322	-15.1%	1520	733,900	1.254	ITM	6.8%	4.38	125	47%
CVRE2323	-15.7%	1180	960,900	1.219	ITM	5.9%	5.37	87	46%
CACB2304	0.0%	2010	-	0	ITM	8.1%		190	48%
CACB2305	-2.2%	880	531,600	0.467	ITM	9.1%		204	44%
CACB2306	-1.5%	1950	457,900	0.896	ITM	3.7%		125	43%
CACB2307	-1.5%	650	193,500	0.126	ITM	7.6%		155	38%

Nguồn: FiinPro, YSVN

Premium = (Giá thực hiện + Giá chứng quyền x Tỷ lệ chuyển đổi) - Giá hiện tại của CKCS (Chênh lệch giữa Giá hòa vốn và giá hiện tại của CKCS).

Đòn bẩy (Effective gearing) càng cao thì độ biến động theo CKCS càng lớn.

Để hạn chế rủi ro, NĐT nên lựa chọn những Chứng quyền đang có Trạng thái tiền dương (ITM), có Tỷ lệ Premium hoặc Độ biến động ngầm định thấp.

Ngoài ra, NĐT cũng nên ưu tiên giao dịch các Chứng quyền có Số phiên còn lại (thời gian tới khi đáo hạn) cao (trên 02 tuần) để hạn chế rủi ro





**BẢNG TỔNG HỢP KHUYẾN NGHỊ KỸ THUẬT CỔ PHIẾU CƠ SỞ**

Mã	Giá khuyến nghị	Giá hiện tại	Xu hướng ngắn hạn	Xu hướng trung hạn	Mức mục tiêu ngắn hạn	Upside ngắn hạn so với giá hiện tại	Mức cắt lỗ ngắn hạn	Reward/Risk
CTD		71.60	GIẢM	TĂNG			79.92	-
DPM		34.75	GIẢM	TĂNG			37.48	-
FPT	99.90	113.00	TĂNG	TĂNG	111.89	-1%	111.50	(1.03)
HDB		22.30	GIẢM	TĂNG			23.61	-
HPG		29.60	GIẢM	TĂNG			31.00	-
MBB		23.20	GIẢM	TĂNG			24.17	-
MSN	68.90	77.90	TĂNG	TĂNG	77.95	0%	75.37	(1.40)
MWG		45.90	GIẢM	TĂNG			49.99	-
NVL		16.70	GIẢM	TĂNG			16.97	-
PNJ	95.70	97.30	TĂNG	TĂNG	107.85	11%	95.94	(49.64)
REE	58.30	61.70	TĂNG	TĂNG	66.51	8%	61.48	(2.59)
STB		30.25	GIẢM	TĂNG			31.51	-
TCB		40.10	GIẢM	TĂNG			42.66	-
VHM		42.10	GIẢM	GIẢM			44.14	-
VIC		46.10	GIẢM	GIẢM			46.32	-
VJC		101.80	GIẢM	TĂNG			104.48	-
VNM		67.90	GIẢM	GIẢM			70.86	-
VPB		18.20	GIẢM	GIẢM			19.16	-
VRE		27.55	TĂNG	TĂNG			24.12	-

Nguồn: YSVN

**ĐỘ BIẾN ĐỘNG NGẪM ĐỊNH CỦA CHỨNG QUYỀN VS. ĐỘ BIẾN ĐỘNG QUÁ KHỨ CỦA CKCS**

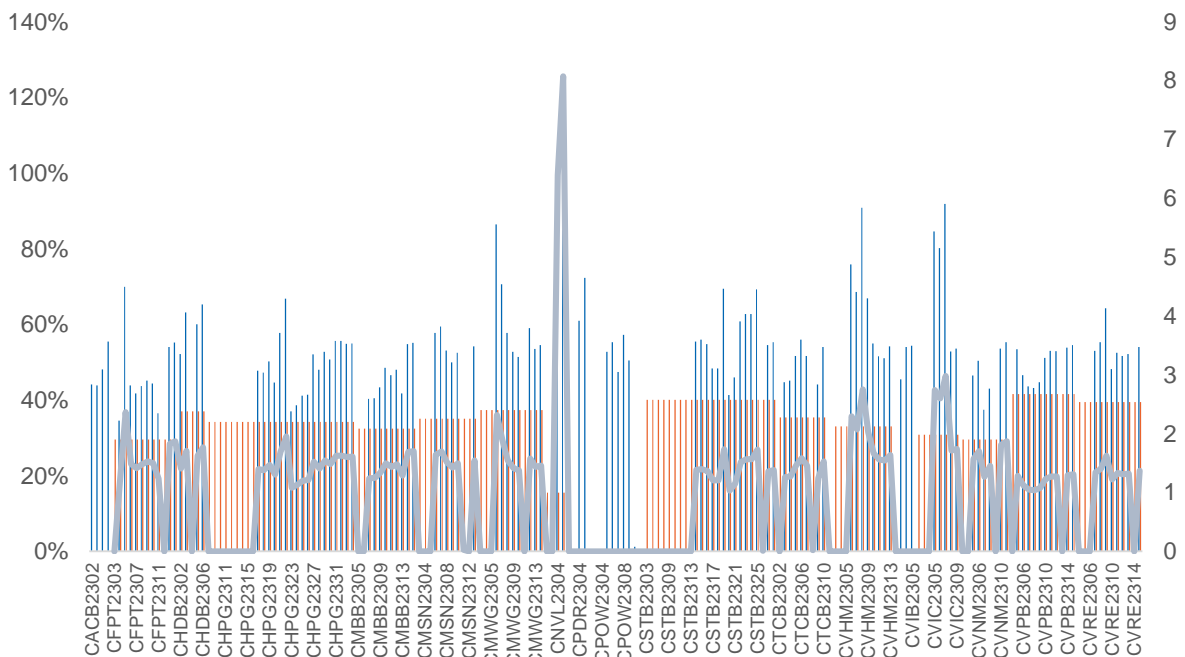

Nguồn: YSVN

(\*) Cột màu cam là Độ biến động quá khứ của cổ phiếu cơ sở; Cột màu xanh là Độ biến động ngầm định của CW; Đường trend line màu xanh là tỷ lệ Độ biến động ngầm định/Độ biến động lịch sử.

(\*) NĐT có thể sử dụng “Độ biến động ngầm định” để so sánh các chứng quyền có cùng chứng khoán cơ sở. Độ biến động ngầm định càng lớn thì kỳ vọng về mức độ biến động giá của CKCS càng cao (hay nói cách khác, Độ biến động ngầm định càng lớn thì chứng quyền càng đắt).

**THÔNG TIN CHỨNG QUYỀN**

Mã chứng quyền	TCPH	Thời hạn	Tỷ lệ chuyển đổi	Giá phát hành	Khối lượng phát hành	Giá thực hiện	Ngày giao dịch cuối cùng
CACB2304	BSI	12 tháng	3	1,490	2,000,000	23,000	23/09/2024
CACB2305	SSI	12 tháng	6	1,000	25,000,000	24,000	07/10/2024
CACB2306	VND	8 tháng	3	3,300	10,000,000	22,000	18/07/2024
CACB2307	VND	9 tháng	6	1,300	6,000,000	25,000	19/08/2024
CFPT2305	VND	10 tháng	9.8844	4,000	2,000,000	67,214	15/04/2024
CFPT2309	HCM	9 tháng	7.9075	2,000	5,000,000	80,064	03/05/2024
CFPT2310	HCM	12 tháng	7.9075	2,000	5,000,000	84,512	02/08/2024
CFPT2311	CK ACB	7 tháng	9.8844	1,200	10,000,000	86,500	14/03/2024
CFPT2312	VCI	6 tháng	4.9422	1,650	5,000,000	91,529	13/02/2024
CFPT2313	SSI	10 tháng	10	2,200	12,000,000	100,000	07/08/2024
CFPT2314	SSI	16 tháng	10	2,600	11,000,000	100,000	07/01/2025
CFPT2315	MBS	6 tháng	8	3,200	2,000,000	80,000	22/04/2024
CFPT2316	VND	8 tháng	10	3,300	10,000,000	82,000	18/07/2024
CFPT2317	VND	12 tháng	15	2,500	5,000,000	101,000	19/11/2024
CFPT2318	CK VPBank	#N/A	8	2,800	#N/A	99,000	11/07/2024
CHDB2304	KISVN	9 tháng	3.4815	1,100	2,000,000	18,277	22/03/2024
CHDB2305	KISVN	8 tháng	3.4815	1,100	2,000,000	18,471	23/02/2024
CHDB2306	KISVN	12 tháng	3.4815	1,200	2,000,000	19,341	24/06/2024
CHPG2309	CK ACB	12 tháng	3	1,200	18,000,000	24,000	22/05/2024
CHPG2313	KISVN	10 tháng	4	1,100	8,000,000	23,333	28/02/2024
CHPG2314	PHS	9 tháng	2	1,500	3,000,000	21,450	27/02/2024
CHPG2315	KISVN	12 tháng	4	1,400	3,000,000	27,777	21/06/2024
CHPG2316	KISVN	16 tháng	4	1,500	3,000,000	28,888	20/09/2024
CHPG2317	KISVN	8 tháng	4	1,200	3,000,000	26,888	23/02/2024
CHPG2318	KISVN	9 tháng	4	1,200	3,000,000	29,222	22/03/2024
CHPG2319	KISVN	12 tháng	4	1,400	3,000,000	30,111	24/06/2024
CHPG2321	VND	10 tháng	3	3,400	10,000,000	24,500	15/04/2024
CHPG2322	VND	13 tháng	2	2,900	8,000,000	30,000	15/07/2024
CHPG2326	SSI	9 tháng	4	1,300	30,000,000	27,500	03/05/2024
CHPG2328	HCM	9 tháng	2	2,400	10,000,000	28,500	03/05/2024
CHPG2329	HCM	12 tháng	2	2,800	10,000,000	29,000	02/08/2024
CHPG2330	CK ACB	7 tháng	3	1,400	12,000,000	31,000	14/03/2024
CHPG2331	SSI	12 tháng	6	1,000	23,000,000	28,000	07/10/2024
CHPG2332	SSI	14 tháng	6	1,100	21,000,000	28,500	08/11/2024
CHPG2333	SSI	14 tháng	6	1,100	21,000,000	29,000	06/12/2024
CHPG2334	SSI	16 tháng	8	1,000	25,000,000	29,500	07/01/2025
CHPG2335	KISVN	4 tháng	4	1,000	8,000,000	27,111	01/02/2024
CHPG2336	KISVN	7 tháng	4	1,100	8,000,000	28,111	02/05/2024
CHPG2337	KISVN	9 tháng	4	1,300	4,000,000	29,666	03/07/2024
CHPG2338	KISVN	12 tháng	4	1,600	4,000,000	29,999	03/10/2024
CHPG2339	KISVN	15 tháng	2	4,100	3,000,000	30,222	02/01/2025
CHPG2340	MBS	6 tháng	3	1,800	3,000,000	25,000	22/04/2024
CHPG2341	VND	8 tháng	2	3,000	10,000,000	30,000	18/07/2024
CHPG2342	VND	12 tháng	10	1,300	8,000,000	24,000	19/11/2024
CHPG2343	CK VPBank	#N/A	3	2,300	#N/A	28,000	12/06/2024
CMBB2306	CK ACB	12 tháng	1.6965	1,800	15,000,000	16,965	22/05/2024
CMBB2309	SSI	9 tháng	4	1,000	35,000,000	19,000	03/05/2024
CMBB2311	HCM	9 tháng	2	1,700	7,000,000	19,000	03/05/2024
CMBB2312	HCM	12 tháng	2	1,900	7,000,000	19,500	02/08/2024
CMBB2313	CK ACB	7 tháng	2	1,300	10,000,000	21,000	14/03/2024
CMBB2314	SSI	10 tháng	4	1,100	23,000,000	20,000	07/08/2024
CMBB2315	SSI	16 tháng	4	1,300	20,000,000	20,000	07/01/2025
CMBB2316	KISVN	7 tháng	10	1,000	1,700,000	17,999	02/05/2024
CMBB2317	VND	9 tháng	5	1,300	10,000,000	20,000	19/08/2024
CMBB2318	VND	10 tháng	4	2,500	5,000,000	18,000	19/09/2024
CMSN2302	CK ACB	12 tháng	6	3,300	3,000,000	66,000	22/05/2024
CMSN2305	KISVN	10 tháng	10	1,300	3,000,000	76,789	28/02/2024
CMSN2306	KISVN	8 tháng	10	1,200	2,000,000	79,999	23/02/2024
CMSN2307	KISVN	12 tháng	10	1,400	2,000,000	82,999	24/06/2024
CMSN2311	HCM	12 tháng	8	2,400	5,000,000	88,500	02/08/2024

CMSN2312	VCI	6 tháng	5	2,050	5,000,000	98,100	13/02/2024
CMSN2313	SSI	12 tháng	10	1,900	10,000,000	80,000	07/10/2024
CMSN2314	KISVN	4 tháng	10	1,000	3,000,000	78,999	01/02/2024
CMSN2315	KISVN	7 tháng	10	1,200	3,000,000	81,999	02/05/2024
CMSN2316	KISVN	12 tháng	10	2,000	3,000,000	83,979	03/10/2024
CMSN2317	KISVN	15 tháng	8	2,900	2,000,000	86,868	02/01/2025
CMWG2305	CK ACB	12 tháng	3.962	2,000	9,000,000	35,658	22/05/2024
CMWG2309	HCM	9 tháng	5	2,000	5,000,000	54,000	03/05/2024
CMWG2310	HCM	12 tháng	5	2,400	5,000,000	54,500	02/08/2024
CMWG2311	VCI	6 tháng	3	1,800	5,000,000	58,900	13/02/2024
CMWG2312	BSI	7 tháng	3	3,160	3,500,000	56,000	23/04/2024
CMWG2313	SSI	10 tháng	6	2,000	12,000,000	50,000	07/08/2024
CMWG2314	SSI	16 tháng	10	1,400	20,000,000	52,000	07/01/2025
CMWG2315	KISVN	7 tháng	20	1,000	1,300,000	48,888	02/05/2024
CMWG2316	CK ACB	11 tháng	6	1,400	10,000,000	48,000	21/08/2024
CMWG2317	MBS	6 tháng	6	1,300	2,000,000	50,000	22/04/2024
CMWG2318	VND	8 tháng	6	3,000	5,000,000	42,000	18/07/2024
CNVL2303	KISVN	9 tháng	4	1,300	3,000,000	17,333	22/03/2024
CNVL2305	KISVN	12 tháng	4	1,300	3,000,000	16,999	24/06/2024
CPDR2303	KISVN	9 tháng	4	1,300	3,000,000	19,888	22/03/2024
CPDR2305	KISVN	12 tháng	4	1,300	3,000,000	20,222	24/06/2024
CPOW2304	KISVN	9 tháng	2	1,300	2,000,000	16,333	22/03/2024
CPOW2305	KISVN	8 tháng	2	1,200	2,000,000	14,999	23/02/2024
CPOW2306	KISVN	12 tháng	2	1,400	2,000,000	15,999	24/06/2024
CPOW2308	VND	10 tháng	5	1,300	10,000,000	12,000	15/04/2024
CPOW2309	VND	11 tháng	2	2,000	5,000,000	14,500	15/05/2024
CPOW2311	VCI	6 tháng	1	1,050	5,000,000	15,500	13/02/2024
CPOW2312	KISVN	4 tháng	2	1,000	3,000,000	12,222	01/02/2024
CPOW2313	KISVN	9 tháng	2	1,300	3,000,000	12,888	03/07/2024
CPOW2314	KISVN	12 tháng	2	1,600	3,000,000	13,111	03/10/2024
CPOW2315	KISVN	15 tháng	2	1,800	3,000,000	13,456	02/01/2025
CSHB2301	KISVN	4 tháng	2	1,000	8,000,000	11,333	01/02/2024
CSHB2302	KISVN	7 tháng	2	1,000	8,000,000	11,999	02/05/2024
CSHB2303	KISVN	9 tháng	2	1,100	8,000,000	12,345	02/07/2024
CSHB2304	KISVN	9 tháng	5	1,000	3,000,000	11,666	03/07/2024
CSHB2305	KISVN	12 tháng	5	1,000	3,000,000	12,555	03/10/2024
CSHB2306	KISVN	15 tháng	2	2,000	2,000,000	12,777	02/01/2025
CSTB2306	CK ACB	12 tháng	2	2,600	19,000,000	30,000	22/05/2024
CSTB2310	KISVN	10 tháng	5	1,200	8,000,000	30,333	28/02/2024
CSTB2312	KISVN	12 tháng	5	1,400	3,000,000	33,333	21/06/2024
CSTB2313	KISVN	16 tháng	5	1,500	3,000,000	35,555	20/09/2024
CSTB2314	KISVN	8 tháng	5	1,100	3,000,000	32,222	23/02/2024
CSTB2315	KISVN	9 tháng	5	1,100	3,000,000	34,333	22/03/2024
CSTB2316	KISVN	12 tháng	5	1,300	3,000,000	36,333	24/06/2024
CSTB2318	VND	11 tháng	4	2,000	6,000,000	32,000	15/05/2024
CSTB2319	VND	10 tháng	9	1,400	10,000,000	27,000	15/04/2024
CSTB2322	SSI	9 tháng	4	1,400	70,000,000	30,000	03/05/2024
CSTB2324	HCM	9 tháng	4	1,200	10,000,000	31,000	03/05/2024
CSTB2325	HCM	12 tháng	4	1,400	10,000,000	31,500	02/08/2024
CSTB2326	BSI	7 tháng	2	2,920	3,500,000	33,000	23/04/2024
CSTB2327	SSI	10 tháng	6	1,200	23,000,000	32,000	07/08/2024
CSTB2328	SSI	16 tháng	8	1,100	25,000,000	33,000	07/01/2025
CSTB2329	KISVN	4 tháng	4	1,000	8,000,000	31,888	01/02/2024
CSTB2330	KISVN	7 tháng	4	1,100	8,000,000	33,999	02/05/2024
CSTB2331	KISVN	9 tháng	5	1,100	4,000,000	34,999	03/07/2024
CSTB2333	KISVN	15 tháng	2	4,600	3,000,000	36,111	02/01/2025
CSTB2334	CK ACB	11 tháng	3	2,700	8,000,000	27,000	21/08/2024
CSTB2335	MBS	6 tháng	3	2,200	3,000,000	31,000	22/04/2024
CSTB2336	VND	6 tháng	5	2,000	5,000,000	31,000	17/05/2024
CSTB2337	VND	12 tháng	7	2,000	10,000,000	27,000	19/11/2024
CSTB2338	CK VPBank	#N/A	3	2,100	#N/A	29,000	12/06/2024
CTCB2302	CK ACB	12 tháng	3	3,100	9,900,000	27,000	22/05/2024
CTCB2306	HCM	9 tháng	4	1,900	7,000,000	32,000	03/05/2024
CTCB2307	HCM	12 tháng	4	2,000	7,000,000	34,000	02/08/2024
CTCB2308	CK ACB	7 tháng	3	1,600	9,000,000	37,000	14/03/2024
CTCB2309	BSI	12 tháng	3	2,310	2,000,000	35,000	23/09/2024



CTCB2310	SSI	12 tháng	8	1,000	23,000,000	35,000	07/10/2024
CTCB2311	MBS	6 tháng	3	2,300	3,000,000	32,000	22/04/2024
CTCB2312	CK VPBank	#N/A	3	2,500	#N/A	32,600	11/07/2024
CTPB2304	KISVN	7 tháng	4	1,000	2,500,000	18,888	02/05/2024
CTPB2305	KISVN	9 tháng	4	1,100	3,000,000	19,333	03/07/2024
CTPB2306	KISVN	12 tháng	2	2,500	2,000,000	19,888	03/10/2024
CVHM2302	CK ACB	12 tháng	4	3,800	8,000,000	50,000	22/05/2024
CVHM2305	KISVN	10 tháng	8	1,200	4,000,000	57,777	28/02/2024
CVHM2306	KISVN	8 tháng	8	1,100	2,000,000	60,666	23/02/2024
CVHM2307	KISVN	12 tháng	8	1,300	2,000,000	62,666	24/06/2024
CVHM2311	HCM	12 tháng	5	2,800	7,000,000	60,500	02/08/2024
CVHM2312	HCM	9 tháng	5	2,800	7,000,000	56,000	03/05/2024
CVHM2313	SSI	12 tháng	10	1,100	16,000,000	50,000	07/10/2024
CVHM2314	KISVN	4 tháng	8	1,000	3,000,000	48,888	01/02/2024
CVHM2315	KISVN	7 tháng	8	1,100	3,000,000	50,888	02/05/2024
CVHM2316	KISVN	9 tháng	8	1,300	3,000,000	51,234	03/07/2024
CVHM2317	KISVN	12 tháng	8	1,500	3,000,000	52,345	03/10/2024
CVHM2318	KISVN	15 tháng	5	2,800	3,000,000	53,456	02/01/2025
CVHM2319	MBS	6 tháng	5	1,600	2,000,000	52,000	22/04/2024
CVIB2302	CK ACB	12 tháng	1.6185	2,000	9,000,000	18,613	22/05/2024
CVIB2304	SSI	10 tháng	3.8879	1,100	20,000,000	19,439	07/08/2024
CVIB2305	SSI	16 tháng	5.8318	1,000	25,000,000	21,383	07/01/2025
CVIB2306	CK ACB	11 tháng	1.9439	2,400	7,000,000	16,523	21/08/2024
CVIB2307	VND	9 tháng	4	2,000	5,000,000	21,000	19/08/2024
CVIC2304	KISVN	9 tháng	8	1,200	3,000,000	59,888	22/03/2024
CVIC2305	KISVN	8 tháng	8	1,100	2,000,000	61,111	23/02/2024
CVIC2306	KISVN	12 tháng	8	1,300	2,000,000	62,222	24/06/2024
CVIC2308	SSI	10 tháng	10	1,100	16,000,000	50,000	07/08/2024
CVIC2309	SSI	12 tháng	10	1,100	15,000,000	52,000	07/10/2024
CVIC2310	KISVN	4 tháng	8	1,000	5,000,000	49,999	01/02/2024
CVIC2311	KISVN	5 tháng	8	1,100	5,000,000	51,999	29/02/2024
CVIC2312	KISVN	9 tháng	10	1,100	4,000,000	52,345	03/07/2024
CVIC2313	KISVN	12 tháng	10	1,300	4,000,000	53,456	04/10/2024
CVIC2314	KISVN	15 tháng	5	2,900	3,000,000	54,567	02/01/2025
CVNM2304	KISVN	10 tháng	9.6134	1,200	3,000,000	68,254	28/02/2024
CVNM2305	KISVN	8 tháng	9.6134	1,100	2,000,000	70,498	23/02/2024
CVNM2306	KISVN	12 tháng	9.6134	1,300	2,000,000	72,634	24/06/2024
CVNM2308	HCM	9 tháng	7.9412	1,800	5,000,000	68,493	03/05/2024
CVNM2309	VCI	6 tháng	4.9632	1,100	5,000,000	81,397	13/02/2024
CVNM2310	SSI	10 tháng	9.9265	1,700	14,000,000	79,412	07/08/2024
CVNM2311	SSI	16 tháng	9.9265	2,200	12,000,000	79,412	07/01/2025
CVNM2312	KISVN	4 tháng	9.9265	1,000	3,000,000	79,411	01/02/2024
CVNM2313	KISVN	7 tháng	9.9265	1,100	3,000,000	83,362	02/05/2024
CVNM2314	KISVN	12 tháng	7.9412	1,600	3,000,000	86,249	03/10/2024
CVNM2315	KISVN	15 tháng	3.9706	4,400	3,000,000	88,234	02/01/2025
CVNM2316	MBS	6 tháng	9.9265	1,700	3,000,000	64,522	22/04/2024
CVPB2305	VND	10 tháng	2.8595	2,900	10,000,000	17,157	15/04/2024
CVPB2309	SSI	9 tháng	3.8126	1,100	35,000,000	21,446	03/05/2024
CVPB2311	HCM	9 tháng	1.9063	2,500	7,000,000	19,540	03/05/2024
CVPB2312	HCM	12 tháng	1.9063	2,700	7,000,000	20,016	02/08/2024
CVPB2313	VCI	6 tháng	1.9063	1,300	5,000,000	23,257	13/02/2024
CVPB2314	SSI	10 tháng	3.8126	1,100	20,000,000	22,876	07/08/2024
CVPB2315	SSI	16 tháng	5.719	1,000	25,000,000	23,352	07/01/2025
CVPB2316	KISVN	7 tháng	4.7658	1,000	3,000,000	22,357	02/05/2024
CVPB2317	KISVN	9 tháng	3.8126	1,100	2,000,000	22,875	03/07/2024
CVPB2318	KISVN	12 tháng	3.8126	1,300	2,000,000	23,416	03/10/2024
CVPB2319	KISVN	15 tháng	1.9063	3,100	2,000,000	23,946	02/01/2025
CVPB2320	MBS	6 tháng	2.8595	1,500	3,000,000	20,970	22/04/2024
CVPB2321	VND	9 tháng	7	1,200	10,000,000	18,000	19/08/2024
CVPB2322	VND	10 tháng	4	2,000	5,000,000	20,000	19/09/2024
CVRE2303	CK ACB	12 tháng	3	2,500	3,900,000	25,000	22/05/2024
CVRE2306	KISVN	10 tháng	5	1,200	5,000,000	29,333	28/02/2024
CVRE2307	KISVN	8 tháng	5	1,100	2,000,000	30,333	23/02/2024
CVRE2308	KISVN	12 tháng	5	1,300	2,000,000	31,333	24/06/2024
CVRE2313	HCM	12 tháng	4	1,600	5,000,000	29,500	02/08/2024
CVRE2314	VCI	6 tháng	3	1,050	5,000,000	34,100	13/02/2024

CVRE2315	SSI	12 tháng	8	1,000	25,000,000	30,000	07/10/2024
CVRE2316	KISVN	4 tháng	4	1,000	3,000,000	28,999	01/02/2024
CVRE2317	KISVN	7 tháng	4	1,100	3,000,000	29,999	02/05/2024
CVRE2318	KISVN	9 tháng	4	1,300	3,000,000	30,999	03/07/2024
CVRE2319	KISVN	12 tháng	4	1,600	3,000,000	31,777	03/10/2024
CVRE2320	KISVN	15 tháng	2	3,500	3,000,000	32,333	02/01/2025
CVRE2321	MBS	6 tháng	4	1,200	2,000,000	29,000	22/04/2024
CVRE2322	VND	8 tháng	3	3,000	5,000,000	24,000	18/07/2024
CVRE2323	CK VPBank	#N/A	3	1,900	#N/A	24,800	12/06/2024

Nguồn: FiinPro, YSVN

## THÔNG TIN LIÊN HỆ

---

### Phòng phân tích khối khách hàng cá nhân

+84 28 3622 6868 ext 3826

research.re@yuanta.com.vn

## Appendix A: Important Disclosures

---

### Analyst Certification

Each research analyst primarily responsible for the content of this research report, in whole or in part, certifies that with respect to each security or issuer that the analyst covered in this report: (1) all of the views expressed accurately reflect his or her personal views about those securities or issuers; and (2) no part of his or her compensation was, is, or will be, directly or indirectly, related to the specific recommendations or views expressed by that research analyst in the research report.

### Ratings Definitions

**BUY:** We have a positive outlook on the stock based on our expected absolute or relative return over the investment period. Our thesis is based on our analysis of the company's outlook, financial performance, catalysts, valuation and risk profile. We recommend investors add to their position.

**HOLD-Outperform:** In our view, the stock's fundamentals are relatively more attractive than peers at the current price. Our thesis is based on our analysis of the company's outlook, financial performance, catalysts, valuation and risk profile.

**HOLD-Underperform:** In our view, the stock's fundamentals are relatively less attractive than peers at the current price. Our thesis is based on our analysis of the company's outlook, financial performance, catalysts, valuation and risk profile.

**SELL:** We have a negative outlook on the stock based on our expected absolute or relative return over the investment period. Our thesis is based on our analysis of the company's outlook, financial performance, catalysts, valuation and risk profile. We recommend investors reduce their position.

**Under Review:** We actively follow the company, although our estimates, rating and target price are under review.

**Restricted:** The rating and target price have been suspended temporarily to comply with applicable regulations and/or Yuanta policies.

Note: Yuanta research coverage with a Target Price is based on an investment period of 12 months. Greater China Discovery Series coverage does not have a formal 12 months Target Price and the recommendation is based on an investment period specified by the analyst in the report.

### Global Disclaimer

© 2018 Yuanta. All rights reserved. The information in this report has been compiled from sources we believe to be reliable, but we do not hold ourselves responsible for its completeness or accuracy. It is not an offer to sell or solicitation of an offer to buy any securities. All opinions and estimates included in this report constitute our judgment as of this date and are subject to change without notice.

This report provides general information only. Neither the information nor any opinion expressed herein constitutes an offer or invitation to make an offer to buy or sell securities or other investments. This material is prepared for general circulation to clients and is not intended to provide tailored investment advice and does not take into account the individual financial situation and objectives of any specific person who may receive this report. Investors should seek financial advice regarding the appropriateness of investing in any securities, investments or investment strategies discussed or recommended in this report. The information contained in this report has been compiled from sources believed to be reliable but no representation or warranty, express or implied, is made as to its accuracy, completeness or correctness. This report is not (and should not be construed as) a solicitation to act as securities broker or dealer in any jurisdiction by any person or company that is not legally permitted to carry on such business in that jurisdiction.

Yuanta research is distributed in the United States only to Major U.S. Institutional Investors (as defined in Rule 15a-6 under the Securities Exchange Act of 1934, as amended and SEC staff interpretations thereof). All transactions by a US person in the securities mentioned in this report must be effected through a registered broker-dealer under Section 15 of the Securities Exchange Act of 1934, as amended. Yuanta research is distributed in Taiwan by Yuanta Securities Investment Consulting. Yuanta research is distributed in Hong Kong by Yuanta Securities (Hong Kong) Co. Limited, which is licensed in Hong Kong by the Securities and Futures Commission for regulated activities, including Type 4 regulated activity (advising on securities). In Hong Kong, this research report may not be redistributed, retransmitted or disclosed, in whole or in part or any form or manner, without the express written.