

Thị trường chứng quyền có diễn biến tích cực với thanh khoản bất tăng trở lại và nhiều chứng quyền đóng cửa trong sắc xanh. Các chứng quyền của HPG, STB và VRE là những mã được giao dịch tích cực nhất. Chúng tôi tiếp tục khuyến nghị NĐT chốt lời đối với những chứng quyền đã tăng mạnh và chờ đợi cơ hội khi thị trường điều chỉnh mạnh.

**Giá trị giao dịch và Khối lượng giao dịch**

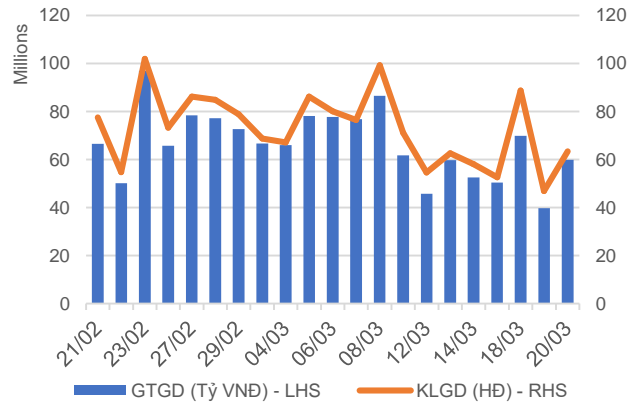

**Phân bố GTGD theo mã chứng quyền**

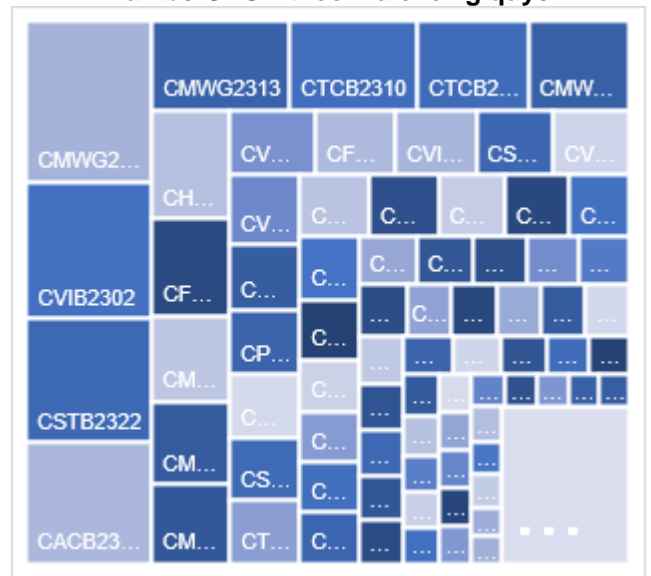

**Phân bố GTGD theo mã chứng khoán cơ sở**

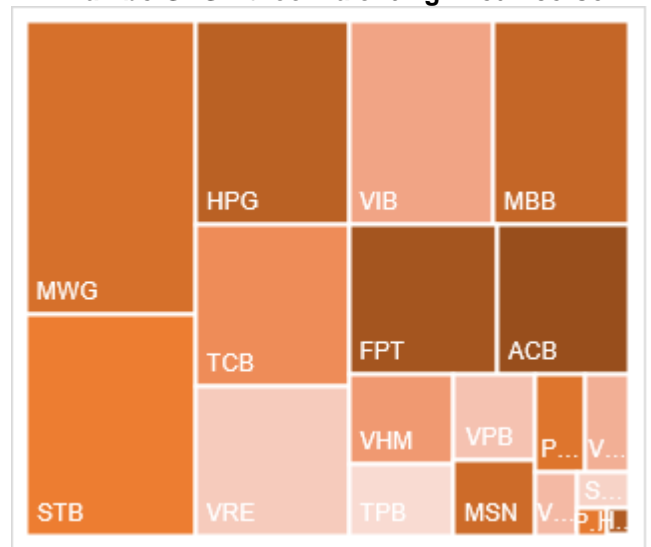

Nguồn: YSVN

**KẾT QUẢ GIAO DỊCH TRONG PHIÊN VÀ CÁC CHỈ SỐ LIÊN QUAN**

Mã	Thay đổi(+/-%)	Đóng cửa	KLGD (Hợp đồng)	GTGD (tỷ VNĐ)	Trạng thái tiền	Premium	Đòn bẩy	Số phiên còn lại	Độ biến động ngầm định
CACB2304	6.0%	2130	306,300	0.652	ITM	6.9%		189	46%
CACB2305	10.2%	970	300,500	0.284	ITM	8.4%		203	45%
CACB2306	7.7%	2100	1,316,700	2.757	ITM	2.9%		124	40%
CACB2307	12.3%	730	123,100	0.086	ITM	6.8%		154	39%
CACB2401	15.1%	1830	5,100	0.009	ITM	4.2%		91	38%
CFPT2305	7.9%	4920	27,100	0.125	ITM	1.2%	2.35	28	140%
CFPT2309	11.5%	4540	51,800	0.218	ITM	1.3%	3.19	47	76%
CFPT2310	7.0%	4260	106,000	0.418	ITM	3.2%	3.30	138	50%
CFPT2313	12.6%	2230	354,900	0.731	ITM	6.8%	4.24	142	48%
CFPT2314	8.4%	2850	509,300	1.377	ITM	12.2%	3.16	295	48%
CFPT2315	9.3%	5150	800	0.003	ITM	5.9%	2.78	35	165%
CFPT2316	9.1%	3470	297,800	0.967	ITM	1.9%	3.25	124	43%
CFPT2317	9.0%	1700	114,600	0.184	ITM	10.5%	3.51	246	46%
CFPT2318	5.0%	2510	97,300	0.238	ITM	4.0%	4.88	117	39%
CHDB2304	16.0%	1230	9,800	0.011	ITM	-0.2%	5.28	5	0%
CHDB2306	14.6%	1410	80,700	0.105	ITM	7.3%	3.86	98	66%
CHPG2309	2.4%	2140	164,600	0.346	ITM	1.4%	4.47	65	43%
CHPG2315	-31.3%	1100	200	0	ITM	7.3%	4.96	96	51%
CHPG2316	3.2%	1290	30,700	0.039	ITM	13.5%	3.77	187	51%
CHPG2318	-13.8%	250	159,300	0.03	ITM	0.7%	25.68	6	59%
CHPG2319	-1.3%	780	149,000	0.113	OTM	10.8%	5.35	98	49%
CHPG2321	2.7%	1910	235,600	0.444	ITM	0.8%	5.18	28	55%
CHPG2322	2.3%	1760	271,500	0.464	ATM	11.7%	4.87	119	49%
CHPG2326	1.2%	830	955,600	0.781	ITM	2.7%	7.23	47	42%
CHPG2328	3.9%	1330	60,500	0.08	ITM	3.9%	7.96	47	42%
CHPG2329	-1.1%	1760	111,100	0.195	ITM	8.4%	5.45	138	38%
CHPG2331	4.5%	920	436,700	0.38	ITM	11.7%	3.77	203	47%
CHPG2332	-2.2%	900	132,000	0.119	ITM	13.0%	3.72	236	45%
CHPG2333	0.0%	930	354,300	0.32	ITM	15.3%	3.49	264	46%
CHPG2334	1.4%	710	706,700	0.496	ITM	17.3%	3.34	295	46%
CHPG2336	3.8%	810	3,200	0.002	ITM	4.5%	6.91	47	52%
CHPG2337	-3.0%	970	20,000	0.019	ITM	11.8%	4.57	107	55%
CHPG2338	0.0%	1320	-	0	ITM	17.6%	3.36	201	57%
CHPG2339	0.0%	3990	-	0	OTM	27.3%	2.26	292	73%
CHPG2340	0.0%	2020	-	0	ITM	3.5%	4.80	35	85%
CHPG2341	4.6%	1590	1,017,600	1.568	ATM	10.6%	5.40	124	43%
CHPG2342	1.1%	950	298,300	0.278	ITM	11.7%	2.70	246	64%
CHPG2343	0.0%	1280	264,800	0.334	ITM	6.1%	5.60	86	46%
CHPG2401	29.0%	800	20,200	0.012	OTM	11.3%	6.06	91	45%
CMBB2306	14.2%	4340	85,600	0.361	ITM	0.7%	3.27	65	44%
CMBB2309	21.4%	1360	867,500	1.119	ITM	1.2%	4.38	47	54%
CMBB2311	22.9%	2680	111,200	0.279	ITM	0.9%	4.45	47	47%
CMBB2312	18.2%	2790	33,800	0.091	ITM	3.9%	3.89	138	43%
CMBB2314	18.6%	1340	896,300	1.191	ITM	5.0%	3.93	142	46%
CMBB2315	12.8%	1680	249,100	0.413	ITM	10.6%	2.96	295	49%
CMBB2316	15.3%	830	251,000	0.193	ITM	8.9%	2.90	47	159%
CMBB2317	16.3%	1000	810,100	0.786	ITM	3.5%	4.18	154	34%
CMBB2318	11.7%	1720	72,500	0.125	ITM	3.0%	3.28	187	37%
CMBB2401	3.9%	2400	368,200	0.818	ITM	2.7%	4.57	91	42%
CMSN2302	2.6%	1950	444,100	0.85	ITM	0.5%	5.87	65	0%
CMSN2307	-1.4%	680	14,100	0.009	OTM	16.2%	4.64	98	55%
CMSN2311	-1.2%	800	65,500	0.052	OTM	22.8%	3.98	138	53%
CMSN2313	0.9%	1110	169,400	0.187	OTM	17.9%	3.77	203	50%
CMSN2315	-7.8%	470	105,000	0.045	OTM	12.2%	5.78	47	61%
CMSN2316	-3.3%	1190	31,400	0.037	OTM	24.0%	3.02	201	61%
CMSN2317	0.0%	1970	-	0	OTM	32.8%	2.27	292	67%
CMWG2305	10.0%	3090	522,600	1.648	ITM	-0.2%	3.84	65	0%

CMWG2309	3.6%	290	245,900	0.072	OTM	15.5%	7.04	47	51%
CMWG2310	41.9%	880	169,800	0.127	OTM	22.7%	3.90	138	56%
CMWG2312	90.9%	420	658,500	0.189	OTM	19.3%	4.00	36	63%
CMWG2313	33.3%	1000	2,453,700	2.239	OTM	16.7%	4.07	142	55%
CMWG2314	21.4%	850	432,600	0.343	OTM	26.0%	2.93	295	54%
CMWG2315	23.8%	260	115,300	0.027	OTM	12.7%	4.49	47	83%
CMWG2316	55.8%	1200	3,877,600	3.705	ATM	15.0%	3.88	156	55%
CMWG2317	0.0%	470	-	0	OTM	10.0%	6.72	35	62%
CMWG2318	19.1%	1620	793,600	1.236	ITM	7.7%	3.90	124	57%
CNVL2303	0.0%	10	770,500	0.007	OTM	5.0%	0.00	5	75%
CNVL2305	0.0%	1000	2,400	0.002	OTM	26.9%	1.85	98	123%
CPDR2303	-0.4%	2220	371,200	0.821	ITM	0.1%		5	310%
CPDR2305	-0.4%	2630	53,200	0.135	ITM	6.9%		98	101%
CPOW2304	0.0%	10	244,300	0.002	OTM	43.4%		5	341%
CPOW2306	0.0%	110	13,800	0.001	OTM	42.3%		98	54%
CPOW2308	12.5%	90	302,500	0.025	OTM	9.2%		28	56%
CPOW2309	9.1%	120	98,100	0.009	OTM	29.3%		58	59%
CPOW2313	6.5%	490	132,800	0.062	OTM	21.6%		107	60%
CPOW2314	2.7%	770	2,500	0.001	OTM	28.5%		201	61%
CPOW2315	2.0%	1010	52,500	0.052	OTM	35.8%		292	64%
CSHB2302	10.0%	440	115,400	0.047	OTM	13.5%		47	72%
CSHB2303	7.2%	740	1,100	0	OTM	21.8%		106	75%
CSHB2304	12.1%	370	13,400	0.004	OTM	19.1%		107	79%
CSHB2305	4.9%	430	507,900	0.215	OTM	29.6%		201	75%
CSHB2306	2.4%	1300	78,400	0.1	OTM	35.5%		292	74%
CSTB2306	12.9%	1310	415,600	0.541	ITM	4.7%	7.62	65	36%
CSTB2312	22.0%	500	20,600	0.009	OTM	15.0%	5.39	96	51%
CSTB2313	16.4%	640	800	0	OTM	24.4%	3.97	187	51%
CSTB2315	100.0%	20	143,400	0.001	OTM	10.5%	0.18	6	98%
CSTB2316	18.5%	320	116,200	0.034	OTM	21.8%	5.46	98	51%
CSTB2318	20.5%	530	161,900	0.074	OTM	9.5%	7.09	58	49%
CSTB2319	13.0%	520	1,938,600	0.927	ITM	1.7%	6.14	28	59%
CSTB2322	19.6%	610	4,901,000	2.851	ITM	4.1%	8.29	47	40%
CSTB2324	20.5%	530	28,300	0.015	ITM	6.3%	8.21	47	45%
CSTB2325	5.0%	1050	700	0	OTM	14.6%	4.16	138	55%
CSTB2326	0.0%	680	-	0	OTM	10.3%	8.13	36	54%
CSTB2327	18.8%	570	740,900	0.376	OTM	13.7%	4.89	142	46%
CSTB2328	13.2%	600	1,370,400	0.802	OTM	21.3%	3.58	295	45%
CSTB2330	27.3%	280	387,400	0.09	OTM	12.7%	8.34	47	49%
CSTB2331	17.6%	400	1,410,300	0.542	OTM	18.8%	5.55	107	49%
CSTB2333	0.0%	2440	-	0	OTM	31.6%	2.87	292	56%
CSTB2334	9.5%	2300	41,200	0.088	ITM	8.8%	3.51	156	56%
CSTB2335	17.0%	1100	12,800	0.014	ITM	10.1%	5.24	35	85%
CSTB2336	14.3%	480	916,600	0.386	ITM	7.2%	7.31	62	45%
CSTB2337	1.7%	1170	35,300	0.04	ITM	13.0%	2.89	246	57%
CSTB2338	10.2%	1400	307,300	0.408	ITM	6.6%	5.20	86	49%
CSTB2401	0.0%	880	-	0	ITM	8.0%	6.77	91	39%
CTCB2302	8.9%	5120	366,100	1.79	ITM	0.1%	2.75	65	0%
CTCB2306	25.8%	2730	125,200	0.293	ITM	1.5%	3.84	47	66%
CTCB2307	8.9%	2680	1,200	0.002	ITM	5.7%	3.50	138	56%
CTCB2309	17.5%	3430	14,700	0.044	ITM	7.1%	3.43	189	48%
CTCB2310	22.2%	1320	1,731,100	2.091	ITM	7.7%	3.33	203	49%
CTCB2311	0.0%	3430	-	0	ITM	0.0%	4.10	35	0%
CTCB2312	18.8%	3800	157,700	0.553	ITM	4.0%	3.46	117	56%
CTCB2401	0.0%	3890	-	0	ITM	-1.2%	5.00	91	0%
CTPB2304	8.8%	370	226,400	0.084	OTM	9.5%		47	61%
CTPB2305	9.1%	600	1,414,100	0.802	OTM	16.8%		107	65%
CTPB2306	6.9%	1710	248,600	0.423	OTM	25.3%		201	69%
CTPB2401	3.0%	1030	141,000	0.135	ITM	10.5%		91	52%
CVHM2302	-18.0%	500	1,012,800	0.541	OTM	22.4%	3.11	65	62%
CVHM2307	0.0%	160	600	0	OTM	50.5%	0.55	98	68%
CVHM2311	0.0%	350	21,100	0.006	OTM	46.5%	1.43	138	60%

CVHM2312	-16.7%	150	345,100	0.044	OTM	33.5%	0.62	47	69%
CVHM2313	-1.9%	520	459,300	0.236	OTM	29.9%	2.73	203	59%
CVHM2315	-3.8%	250	800	0	OTM	24.4%	1.48	47	80%
CVHM2316	-2.4%	400	154,700	0.053	OTM	28.1%	2.50	107	65%
CVHM2317	-3.2%	600	378,200	0.223	OTM	34.5%	2.35	201	62%
CVHM2318	-3.1%	1270	403,300	0.508	OTM	40.7%	2.06	292	62%
CVHM2319	-8.6%	320	17,600	0.005	OTM	26.1%	0.70	35	87%
CVHM2401	-2.3%	1300	176,300	0.223	OTM	13.4%	4.36	91	62%
CVIB2302	29.2%	3100	1,050,100	3.135	ITM	0.1%		65	0%
CVIB2304	27.6%	1340	526,300	0.682	ITM	4.4%		142	43%
CVIB2305	23.9%	880	770,500	0.667	ITM	12.4%		295	43%
CVIB2306	12.4%	3820	252,900	0.964	ITM	1.5%		156	22%
CVIB2307	20.7%	1400	138,900	0.178	ITM	12.7%		154	69%
CVIB2401	32.3%	1720	41,700	0.07	ITM	0.7%		91	0%
CVIC2304	0.0%	10	270,300	0.002	OTM	29.0%	0.00	5	256%
CVIC2306	0.0%	680	-	0	OTM	45.5%	0.40	98	105%
CVIC2308	-8.0%	460	393,100	0.18	OTM	17.4%	4.32	142	49%
CVIC2309	-7.1%	520	874,300	0.448	OTM	23.0%	3.58	203	49%
CVIC2312	-6.4%	440	282,000	0.117	OTM	22.0%	3.09	107	64%
CVIC2313	-5.6%	680	156,800	0.103	OTM	29.6%	2.40	201	65%
CVIC2314	0.0%	2070	-	0	OTM	39.6%	1.71	292	76%
CVNM2306	3.5%	590	57,800	0.032	OTM	13.7%	5.17	98	49%
CVNM2308	-1.3%	750	3,500	0.002	ITM	8.1%	6.54	47	59%
CVNM2310	0.0%	410	620,400	0.246	OTM	21.2%	4.76	142	43%
CVNM2311	0.0%	700	141,600	0.096	OTM	25.4%	3.97	295	40%
CVNM2313	-5.3%	180	600	0	OTM	23.6%	1.48	47	63%
CVNM2314	0.0%	750	47,700	0.034	OTM	33.9%	2.45	201	54%
CVNM2315	-4.4%	2160	300	0	OTM	#####	0.00	292	500%
CVNM2316	-1.9%	1030	107,500	0.112	ITM	8.5%	5.37	35	97%
CVPB2305	2.9%	710	282,900	0.198	ITM	2.9%	7.34	28	57%
CVPB2309	7.7%	140	475,800	0.066	OTM	17.9%	6.88	47	55%
CVPB2311	7.0%	460	37,500	0.017	OTM	9.5%	8.88	47	46%
CVPB2312	14.5%	790	1,000	0	OTM	15.4%	5.80	138	42%
CVPB2314	10.0%	220	1,060,100	0.219	OTM	27.2%	6.18	142	44%
CVPB2315	7.1%	300	485,500	0.143	OTM	34.4%	4.12	295	45%
CVPB2316	0.0%	100	128,100	0.011	OTM	22.4%	4.84	47	61%
CVPB2317	4.2%	250	315,000	0.076	OTM	27.8%	4.50	107	55%
CVPB2318	9.5%	460	966,100	0.414	OTM	35.0%	3.27	201	57%
CVPB2319	-7.6%	1570	300	0	OTM	44.4%	2.18	292	67%
CVPB2320	8.6%	380	16,300	0.006	OTM	18.3%	3.45	35	85%
CVPB2321	6.7%	480	298,500	0.142	ITM	14.5%	3.52	154	61%
CVPB2322	1.8%	560	80,200	0.042	OTM	19.2%	4.15	187	49%
CVRE2303	-13.0%	870	1,024,500	0.89	ITM	4.8%	6.82	65	41%
CVRE2308	-2.6%	380	400	0	OTM	26.1%	3.40	98	64%
CVRE2312	-36.4%	350	1,266,500	0.457	OTM	9.7%	7.93	47	50%
CVRE2313	-11.8%	600	112,100	0.067	OTM	21.1%	4.31	138	53%
CVRE2315	0.0%	350	3,047,200	1.023	OTM	24.5%	3.95	203	50%
CVRE2317	13.0%	260	5,600	0.001	OTM	17.8%	5.04	47	62%
CVRE2318	-9.3%	390	404,700	0.155	OTM	23.6%	4.67	107	53%
CVRE2319	-14.5%	650	232,100	0.144	OTM	30.5%	3.46	201	54%
CVRE2320	-13.3%	2150	700	0.001	OTM	39.0%	2.35	292	64%
CVRE2321	-8.0%	460	20,000	0.009	OTM	17.0%	3.42	35	89%
CVRE2322	-5.9%	1430	526,600	0.755	ITM	7.4%	4.45	124	47%
CVRE2323	-8.5%	1080	837,600	0.912	ITM	6.4%	5.55	86	45%
CACB2304	6.0%	2130	306,300	0.652	ITM	6.9%		189	46%
CACB2305	10.2%	970	300,500	0.284	ITM	8.4%		203	45%
CACB2306	7.7%	2100	1,316,700	2.757	ITM	2.9%		124	40%
CACB2307	12.3%	730	123,100	0.086	ITM	6.8%		154	39%

Nguồn: FiinPro, YSVN

Premium = (Giá thực hiện + Giá chứng quyền x Tỷ lệ chuyển đổi) - Giá hiện tại của CKCS (Chênh lệch giữa Giá hòa vốn và giá hiện tại của CKCS).

Đòn bẩy (Effective gearing) càng cao thì độ biến động theo CKCS càng lớn.

Để hạn chế rủi ro, NĐT nên lựa chọn những Chứng quyền đang có Trạng thái tiền dương (ITM), có Tỷ lệ Premium hoặc Độ biến động ngầm định thấp. Ngoài ra, NĐT cũng nên ưu tiên giao dịch các Chứng quyền có Số phiên còn lại (thời gian tới khi đáo hạn) cao (trên 02 tuần) để hạn chế rủi ro



**BẢNG TỔNG HỢP KHUYẾN NGHỊ KỸ THUẬT CỔ PHIẾU CƠ SỞ**

Mã	Giá khuyến nghị	Giá hiện tại	Xu hướng ngắn hạn	Xu hướng trung hạn	Mức mục tiêu ngắn hạn	Upside ngắn hạn so với giá hiện tại	Mức cắt lỗ ngắn hạn	Reward/Risk
CTD		71.90	GIẢM	TĂNG			76.15	-
DPM		35.15	GIẢM	TĂNG			36.89	-
FPT	99.90	114.50	TĂNG	TĂNG	111.89	-2%	111.50	(1.03)
HDB		22.60	GIẢM	TĂNG			22.97	-
HPG		30.00	GIẢM	TĂNG			31.00	-
MBB		24.15	GIẢM	TĂNG			24.17	-
MSN	68.90	77.30	TĂNG	TĂNG	77.95	1%	75.37	(1.40)
MWG		48.00	GIẢM	TĂNG			48.99	-
NVL		16.55	GIẢM	TĂNG			16.97	-
PNJ	95.70	98.20	TĂNG	TĂNG	107.85	10%	95.94	(49.64)
REE	58.30	62.10	TĂNG	TĂNG	66.51	7%	61.48	(2.59)
STB		31.15	GIẢM	TĂNG			31.51	-
TCB	42.30	42.30	TĂNG	TĂNG	45.77	8%	38.73	0.97
VHM		42.50	GIẢM	GIẢM			44.14	-
VIC	47.00	46.50	TĂNG	GIẢM	53.39	15%	43.91	2.07
VJC		101.20	GIẢM	TĂNG			104.08	-
VNM		68.00	GIẢM	GIẢM			70.44	-
VPB		18.65	GIẢM	GIẢM			19.13	-
VRE	27.55	26.35	TĂNG	TĂNG	30.10	14%	25.40	1.18

Nguồn: YSVN

**ĐỘ BIẾN ĐỘNG NGẪM ĐỊNH CỦA CHỨNG QUYỀN VS. ĐỘ BIẾN ĐỘNG QUÁ KHỨ CỦA CKCS**

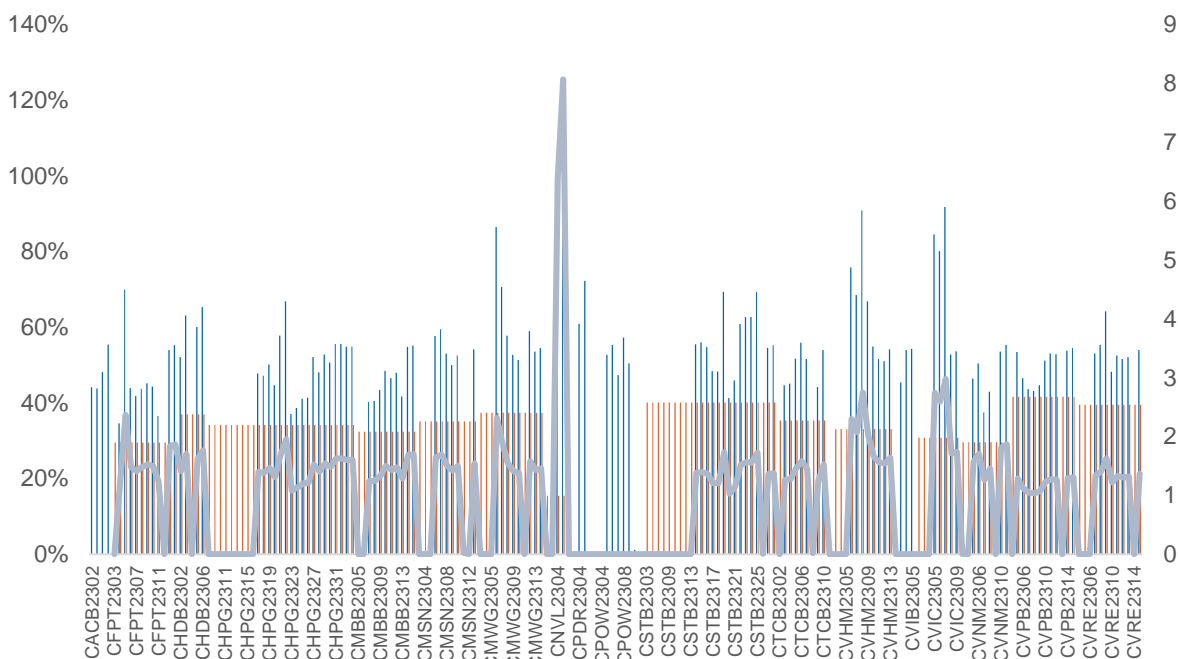

Nguồn: YSVN

(\*) Cột màu cam là Độ biến động quá khứ của cổ phiếu cơ sở; Cột màu xanh là Độ biến động ngẫum định của CW; Đường trend line màu xanh là tỷ lệ Độ biến động ngẫum định/Độ biến động lịch sử.

(\*) NĐT có thể sử dụng “Độ biến động ngẫum định” để so sánh các chứng quyền có cùng chứng khoán cơ sở. Độ biến động ngẫum định càng lớn thì kỳ vọng về mức độ biến động giá của CKCS càng cao (hay nói cách khác, Độ biến động ngẫum định càng lớn thì chứng quyền càng đắt).



**THÔNG TIN CHỨNG QUYỀN**

Mã chứng quyền	TCPH	Thời hạn	Tỷ lệ chuyển đổi	Giá phát hành	Khối lượng phát hành	Giá thực hiện	Ngày giao dịch cuối cùng
CACB2304	BSI	12 tháng	3	1,490	2,000,000	23,000	23/09/2024
CACB2305	SSI	12 tháng	6	1,000	25,000,000	24,000	07/10/2024
CACB2306	VND	8 tháng	3	3,300	10,000,000	22,000	18/07/2024
CACB2307	VND	9 tháng	6	1,300	6,000,000	25,000	19/08/2024
CFPT2305	VND	10 tháng	9.8844	4,000	2,000,000	67,214	15/04/2024
CFPT2309	HCM	9 tháng	7.9075	2,000	5,000,000	80,064	03/05/2024
CFPT2310	HCM	12 tháng	7.9075	2,000	5,000,000	84,512	02/08/2024
CFPT2311	CK ACB	7 tháng	9.8844	1,200	10,000,000	86,500	14/03/2024
CFPT2312	VCI	6 tháng	4.9422	1,650	5,000,000	91,529	13/02/2024
CFPT2313	SSI	10 tháng	10	2,200	12,000,000	100,000	07/08/2024
CFPT2314	SSI	16 tháng	10	2,600	11,000,000	100,000	07/01/2025
CFPT2315	MBS	6 tháng	8	3,200	2,000,000	80,000	22/04/2024
CFPT2316	VND	8 tháng	10	3,300	10,000,000	82,000	18/07/2024
CFPT2317	VND	12 tháng	15	2,500	5,000,000	101,000	19/11/2024
CFPT2318	CK VPBank	#N/A	8	2,800	#N/A	99,000	11/07/2024
CHDB2304	KISVN	9 tháng	3.4815	1,100	2,000,000	18,277	22/03/2024
CHDB2305	KISVN	8 tháng	3.4815	1,100	2,000,000	18,471	23/02/2024
CHDB2306	KISVN	12 tháng	3.4815	1,200	2,000,000	19,341	24/06/2024
CHPG2309	CK ACB	12 tháng	3	1,200	18,000,000	24,000	22/05/2024
CHPG2313	KISVN	10 tháng	4	1,100	8,000,000	23,333	28/02/2024
CHPG2314	PHS	9 tháng	2	1,500	3,000,000	21,450	27/02/2024
CHPG2315	KISVN	12 tháng	4	1,400	3,000,000	27,777	21/06/2024
CHPG2316	KISVN	16 tháng	4	1,500	3,000,000	28,888	20/09/2024
CHPG2317	KISVN	8 tháng	4	1,200	3,000,000	26,888	23/02/2024
CHPG2318	KISVN	9 tháng	4	1,200	3,000,000	29,222	22/03/2024
CHPG2319	KISVN	12 tháng	4	1,400	3,000,000	30,111	24/06/2024
CHPG2321	VND	10 tháng	3	3,400	10,000,000	24,500	15/04/2024
CHPG2322	VND	13 tháng	2	2,900	8,000,000	30,000	15/07/2024
CHPG2326	SSI	9 tháng	4	1,300	30,000,000	27,500	03/05/2024
CHPG2328	HCM	9 tháng	2	2,400	10,000,000	28,500	03/05/2024
CHPG2329	HCM	12 tháng	2	2,800	10,000,000	29,000	02/08/2024
CHPG2330	CK ACB	7 tháng	3	1,400	12,000,000	31,000	14/03/2024
CHPG2331	SSI	12 tháng	6	1,000	23,000,000	28,000	07/10/2024
CHPG2332	SSI	14 tháng	6	1,100	21,000,000	28,500	08/11/2024
CHPG2333	SSI	14 tháng	6	1,100	21,000,000	29,000	06/12/2024
CHPG2334	SSI	16 tháng	8	1,000	25,000,000	29,500	07/01/2025
CHPG2335	KISVN	4 tháng	4	1,000	8,000,000	27,111	01/02/2024
CHPG2336	KISVN	7 tháng	4	1,100	8,000,000	28,111	02/05/2024
CHPG2337	KISVN	9 tháng	4	1,300	4,000,000	29,666	03/07/2024
CHPG2338	KISVN	12 tháng	4	1,600	4,000,000	29,999	03/10/2024
CHPG2339	KISVN	15 tháng	2	4,100	3,000,000	30,222	02/01/2025
CHPG2340	MBS	6 tháng	3	1,800	3,000,000	25,000	22/04/2024
CHPG2341	VND	8 tháng	2	3,000	10,000,000	30,000	18/07/2024
CHPG2342	VND	12 tháng	10	1,300	8,000,000	24,000	19/11/2024
CHPG2343	CK VPBank	#N/A	3	2,300	#N/A	28,000	12/06/2024
CMBB2306	CK ACB	12 tháng	1.6965	1,800	15,000,000	16,965	22/05/2024
CMBB2309	SSI	9 tháng	4	1,000	35,000,000	19,000	03/05/2024
CMBB2311	HCM	9 tháng	2	1,700	7,000,000	19,000	03/05/2024
CMBB2312	HCM	12 tháng	2	1,900	7,000,000	19,500	02/08/2024
CMBB2313	CK ACB	7 tháng	2	1,300	10,000,000	21,000	14/03/2024
CMBB2314	SSI	10 tháng	4	1,100	23,000,000	20,000	07/08/2024
CMBB2315	SSI	16 tháng	4	1,300	20,000,000	20,000	07/01/2025
CMBB2316	KISVN	7 tháng	10	1,000	1,700,000	17,999	02/05/2024
CMBB2317	VND	9 tháng	5	1,300	10,000,000	20,000	19/08/2024
CMBB2318	VND	10 tháng	4	2,500	5,000,000	18,000	19/09/2024
CMSN2302	CK ACB	12 tháng	6	3,300	3,000,000	66,000	22/05/2024
CMSN2305	KISVN	10 tháng	10	1,300	3,000,000	76,789	28/02/2024
CMSN2306	KISVN	8 tháng	10	1,200	2,000,000	79,999	23/02/2024
CMSN2307	KISVN	12 tháng	10	1,400	2,000,000	82,999	24/06/2024
CMSN2311	HCM	12 tháng	8	2,400	5,000,000	88,500	02/08/2024
CMSN2312	VCI	6 tháng	5	2,050	5,000,000	98,100	13/02/2024
CMSN2313	SSI	12 tháng	10	1,900	10,000,000	80,000	07/10/2024

CMSN2314	KISVN	4 tháng	10	1,000	3,000,000	78,999	01/02/2024
CMSN2315	KISVN	7 tháng	10	1,200	3,000,000	81,999	02/05/2024
CMSN2316	KISVN	12 tháng	10	2,000	3,000,000	83,979	03/10/2024
CMSN2317	KISVN	15 tháng	8	2,900	2,000,000	86,868	02/01/2025
CMWG2305	CK ACB	12 tháng	3.962	2,000	9,000,000	35,658	22/05/2024
CMWG2309	HCM	9 tháng	5	2,000	5,000,000	54,000	03/05/2024
CMWG2310	HCM	12 tháng	5	2,400	5,000,000	54,500	02/08/2024
CMWG2311	VCI	6 tháng	3	1,800	5,000,000	58,900	13/02/2024
CMWG2312	BSI	7 tháng	3	3,160	3,500,000	56,000	23/04/2024
CMWG2313	SSI	10 tháng	6	2,000	12,000,000	50,000	07/08/2024
CMWG2314	SSI	16 tháng	10	1,400	20,000,000	52,000	07/01/2025
CMWG2315	KISVN	7 tháng	20	1,000	1,300,000	48,888	02/05/2024
CMWG2316	CK ACB	11 tháng	6	1,400	10,000,000	48,000	21/08/2024
CMWG2317	MBS	6 tháng	6	1,300	2,000,000	50,000	22/04/2024
CMWG2318	VND	8 tháng	6	3,000	5,000,000	42,000	18/07/2024
CNVL2303	KISVN	9 tháng	4	1,300	3,000,000	17,333	22/03/2024
CNVL2305	KISVN	12 tháng	4	1,300	3,000,000	16,999	24/06/2024
CPDR2303	KISVN	9 tháng	4	1,300	3,000,000	19,888	22/03/2024
CPDR2305	KISVN	12 tháng	4	1,300	3,000,000	20,222	24/06/2024
CPOW2304	KISVN	9 tháng	2	1,300	2,000,000	16,333	22/03/2024
CPOW2305	KISVN	8 tháng	2	1,200	2,000,000	14,999	23/02/2024
CPOW2306	KISVN	12 tháng	2	1,400	2,000,000	15,999	24/06/2024
CPOW2308	VND	10 tháng	5	1,300	10,000,000	12,000	15/04/2024
CPOW2309	VND	11 tháng	2	2,000	5,000,000	14,500	15/05/2024
CPOW2311	VCI	6 tháng	1	1,050	5,000,000	15,500	13/02/2024
CPOW2312	KISVN	4 tháng	2	1,000	3,000,000	12,222	01/02/2024
CPOW2313	KISVN	9 tháng	2	1,300	3,000,000	12,888	03/07/2024
CPOW2314	KISVN	12 tháng	2	1,600	3,000,000	13,111	03/10/2024
CPOW2315	KISVN	15 tháng	2	1,800	3,000,000	13,456	02/01/2025
CSHB2301	KISVN	4 tháng	2	1,000	8,000,000	11,333	01/02/2024
CSHB2302	KISVN	7 tháng	2	1,000	8,000,000	11,999	02/05/2024
CSHB2303	KISVN	9 tháng	2	1,100	8,000,000	12,345	02/07/2024
CSHB2304	KISVN	9 tháng	5	1,000	3,000,000	11,666	03/07/2024
CSHB2305	KISVN	12 tháng	5	1,000	3,000,000	12,555	03/10/2024
CSHB2306	KISVN	15 tháng	2	2,000	2,000,000	12,777	02/01/2025
CSTB2306	CK ACB	12 tháng	2	2,600	19,000,000	30,000	22/05/2024
CSTB2310	KISVN	10 tháng	5	1,200	8,000,000	30,333	28/02/2024
CSTB2312	KISVN	12 tháng	5	1,400	3,000,000	33,333	21/06/2024
CSTB2313	KISVN	16 tháng	5	1,500	3,000,000	35,555	20/09/2024
CSTB2314	KISVN	8 tháng	5	1,100	3,000,000	32,222	23/02/2024
CSTB2315	KISVN	9 tháng	5	1,100	3,000,000	34,333	22/03/2024
CSTB2316	KISVN	12 tháng	5	1,300	3,000,000	36,333	24/06/2024
CSTB2318	VND	11 tháng	4	2,000	6,000,000	32,000	15/05/2024
CSTB2319	VND	10 tháng	9	1,400	10,000,000	27,000	15/04/2024
CSTB2322	SSI	9 tháng	4	1,400	70,000,000	30,000	03/05/2024
CSTB2324	HCM	9 tháng	4	1,200	10,000,000	31,000	03/05/2024
CSTB2325	HCM	12 tháng	4	1,400	10,000,000	31,500	02/08/2024
CSTB2326	BSI	7 tháng	2	2,920	3,500,000	33,000	23/04/2024
CSTB2327	SSI	10 tháng	6	1,200	23,000,000	32,000	07/08/2024
CSTB2328	SSI	16 tháng	8	1,100	25,000,000	33,000	07/01/2025
CSTB2329	KISVN	4 tháng	4	1,000	8,000,000	31,888	01/02/2024
CSTB2330	KISVN	7 tháng	4	1,100	8,000,000	33,999	02/05/2024
CSTB2331	KISVN	9 tháng	5	1,100	4,000,000	34,999	03/07/2024
CSTB2333	KISVN	15 tháng	2	4,600	3,000,000	36,111	02/01/2025
CSTB2334	CK ACB	11 tháng	3	2,700	8,000,000	27,000	21/08/2024
CSTB2335	MBS	6 tháng	3	2,200	3,000,000	31,000	22/04/2024
CSTB2336	VND	6 tháng	5	2,000	5,000,000	31,000	17/05/2024
CSTB2337	VND	12 tháng	7	2,000	10,000,000	27,000	19/11/2024
CSTB2338	CK VPBank	#N/A	3	2,100	#N/A	29,000	12/06/2024
CTCB2302	CK ACB	12 tháng	3	3,100	9,900,000	27,000	22/05/2024
CTCB2306	HCM	9 tháng	4	1,900	7,000,000	32,000	03/05/2024
CTCB2307	HCM	12 tháng	4	2,000	7,000,000	34,000	02/08/2024
CTCB2308	CK ACB	7 tháng	3	1,600	9,000,000	37,000	14/03/2024
CTCB2309	BSI	12 tháng	3	2,310	2,000,000	35,000	23/09/2024
CTCB2310	SSI	12 tháng	8	1,000	23,000,000	35,000	07/10/2024
CTCB2311	MBS	6 tháng	3	2,300	3,000,000	32,000	22/04/2024



CTCB2312	CK VPBank	#N/A	3	2,500	#N/A	32,600	11/07/2024
CTPB2304	KISVN	7 tháng	4	1,000	2,500,000	18,888	02/05/2024
CTPB2305	KISVN	9 tháng	4	1,100	3,000,000	19,333	03/07/2024
CTPB2306	KISVN	12 tháng	2	2,500	2,000,000	19,888	03/10/2024
CVHM2302	CK ACB	12 tháng	4	3,800	8,000,000	50,000	22/05/2024
CVHM2305	KISVN	10 tháng	8	1,200	4,000,000	57,777	28/02/2024
CVHM2306	KISVN	8 tháng	8	1,100	2,000,000	60,666	23/02/2024
CVHM2307	KISVN	12 tháng	8	1,300	2,000,000	62,666	24/06/2024
CVHM2311	HCM	12 tháng	5	2,800	7,000,000	60,500	02/08/2024
CVHM2312	HCM	9 tháng	5	2,800	7,000,000	56,000	03/05/2024
CVHM2313	SSI	12 tháng	10	1,100	16,000,000	50,000	07/10/2024
CVHM2314	KISVN	4 tháng	8	1,000	3,000,000	48,888	01/02/2024
CVHM2315	KISVN	7 tháng	8	1,100	3,000,000	50,888	02/05/2024
CVHM2316	KISVN	9 tháng	8	1,300	3,000,000	51,234	03/07/2024
CVHM2317	KISVN	12 tháng	8	1,500	3,000,000	52,345	03/10/2024
CVHM2318	KISVN	15 tháng	5	2,800	3,000,000	53,456	02/01/2025
CVHM2319	MBS	6 tháng	5	1,600	2,000,000	52,000	22/04/2024
CVIB2302	CK ACB	12 tháng	1.6185	2,000	9,000,000	18,613	22/05/2024
CVIB2304	SSI	10 tháng	3.8879	1,100	20,000,000	19,439	07/08/2024
CVIB2305	SSI	16 tháng	5.8318	1,000	25,000,000	21,383	07/01/2025
CVIB2306	CK ACB	11 tháng	1.9439	2,400	7,000,000	16,523	21/08/2024
CVIB2307	VND	9 tháng	4	2,000	5,000,000	21,000	19/08/2024
CVIC2304	KISVN	9 tháng	8	1,200	3,000,000	59,888	22/03/2024
CVIC2305	KISVN	8 tháng	8	1,100	2,000,000	61,111	23/02/2024
CVIC2306	KISVN	12 tháng	8	1,300	2,000,000	62,222	24/06/2024
CVIC2308	SSI	10 tháng	10	1,100	16,000,000	50,000	07/08/2024
CVIC2309	SSI	12 tháng	10	1,100	15,000,000	52,000	07/10/2024
CVIC2310	KISVN	4 tháng	8	1,000	5,000,000	49,999	01/02/2024
CVIC2311	KISVN	5 tháng	8	1,100	5,000,000	51,999	29/02/2024
CVIC2312	KISVN	9 tháng	10	1,100	4,000,000	52,345	03/07/2024
CVIC2313	KISVN	12 tháng	10	1,300	4,000,000	53,456	04/10/2024
CVIC2314	KISVN	15 tháng	5	2,900	3,000,000	54,567	02/01/2025
CVNM2304	KISVN	10 tháng	9.6134	1,200	3,000,000	68,254	28/02/2024
CVNM2305	KISVN	8 tháng	9.6134	1,100	2,000,000	70,498	23/02/2024
CVNM2306	KISVN	12 tháng	9.6134	1,300	2,000,000	72,634	24/06/2024
CVNM2308	HCM	9 tháng	7.9412	1,800	5,000,000	68,493	03/05/2024
CVNM2309	VCI	6 tháng	4.9632	1,100	5,000,000	81,397	13/02/2024
CVNM2310	SSI	10 tháng	9.9265	1,700	14,000,000	79,412	07/08/2024
CVNM2311	SSI	16 tháng	9.9265	2,200	12,000,000	79,412	07/01/2025
CVNM2312	KISVN	4 tháng	9.9265	1,000	3,000,000	79,411	01/02/2024
CVNM2313	KISVN	7 tháng	9.9265	1,100	3,000,000	83,362	02/05/2024
CVNM2314	KISVN	12 tháng	7.9412	1,600	3,000,000	86,249	03/10/2024
CVNM2315	KISVN	15 tháng	3.9706	4,400	3,000,000	88,234	02/01/2025
CVNM2316	MBS	6 tháng	9.9265	1,700	3,000,000	64,522	22/04/2024
CVPB2305	VND	10 tháng	2.8595	2,900	10,000,000	17,157	15/04/2024
CVPB2309	SSI	9 tháng	3.8126	1,100	35,000,000	21,446	03/05/2024
CVPB2311	HCM	9 tháng	1.9063	2,500	7,000,000	19,540	03/05/2024
CVPB2312	HCM	12 tháng	1.9063	2,700	7,000,000	20,016	02/08/2024
CVPB2313	VCI	6 tháng	1.9063	1,300	5,000,000	23,257	13/02/2024
CVPB2314	SSI	10 tháng	3.8126	1,100	20,000,000	22,876	07/08/2024
CVPB2315	SSI	16 tháng	5.719	1,000	25,000,000	23,352	07/01/2025
CVPB2316	KISVN	7 tháng	4.7658	1,000	3,000,000	22,357	02/05/2024
CVPB2317	KISVN	9 tháng	3.8126	1,100	2,000,000	22,875	03/07/2024
CVPB2318	KISVN	12 tháng	3.8126	1,300	2,000,000	23,416	03/10/2024
CVPB2319	KISVN	15 tháng	1.9063	3,100	2,000,000	23,946	02/01/2025
CVPB2320	MBS	6 tháng	2.8595	1,500	3,000,000	20,970	22/04/2024
CVPB2321	VND	9 tháng	7	1,200	10,000,000	18,000	19/08/2024
CVPB2322	VND	10 tháng	4	2,000	5,000,000	20,000	19/09/2024
CVRE2303	CK ACB	12 tháng	3	2,500	3,900,000	25,000	22/05/2024
CVRE2306	KISVN	10 tháng	5	1,200	5,000,000	29,333	28/02/2024
CVRE2307	KISVN	8 tháng	5	1,100	2,000,000	30,333	23/02/2024
CVRE2308	KISVN	12 tháng	5	1,300	2,000,000	31,333	24/06/2024
CVRE2313	HCM	12 tháng	4	1,600	5,000,000	29,500	02/08/2024
CVRE2314	VCI	6 tháng	3	1,050	5,000,000	34,100	13/02/2024
CVRE2315	SSI	12 tháng	8	1,000	25,000,000	30,000	07/10/2024
CVRE2316	KISVN	4 tháng	4	1,000	3,000,000	28,999	01/02/2024

CVRE2317	KISVN	7 tháng	4	1,100	3,000,000	29,999	02/05/2024
CVRE2318	KISVN	9 tháng	4	1,300	3,000,000	30,999	03/07/2024
CVRE2319	KISVN	12 tháng	4	1,600	3,000,000	31,777	03/10/2024
CVRE2320	KISVN	15 tháng	2	3,500	3,000,000	32,333	02/01/2025
CVRE2321	MBS	6 tháng	4	1,200	2,000,000	29,000	22/04/2024
CVRE2322	VND	8 tháng	3	3,000	5,000,000	24,000	18/07/2024
CVRE2323	CK VPBank	#N/A	3	1,900	#N/A	24,800	12/06/2024

Nguồn: FiinPro, YSVN

## THÔNG TIN LIÊN HỆ

### Phòng phân tích khối khách hàng cá nhân

+84 28 3622 6868 ext 3826

research.re@yuanta.com.vn

## Appendix A: Important Disclosures

### Analyst Certification

Each research analyst primarily responsible for the content of this research report, in whole or in part, certifies that with respect to each security or issuer that the analyst covered in this report: (1) all of the views expressed accurately reflect his or her personal views about those securities or issuers; and (2) no part of his or her compensation was, is, or will be, directly or indirectly, related to the specific recommendations or views expressed by that research analyst in the research report.

### Ratings Definitions

**BUY:** We have a positive outlook on the stock based on our expected absolute or relative return over the investment period. Our thesis is based on our analysis of the company's outlook, financial performance, catalysts, valuation and risk profile. We recommend investors add to their position.

**HOLD-Outperform:** In our view, the stock's fundamentals are relatively more attractive than peers at the current price. Our thesis is based on our analysis of the company's outlook, financial performance, catalysts, valuation and risk profile.

**HOLD-Underperform:** In our view, the stock's fundamentals are relatively less attractive than peers at the current price. Our thesis is based on our analysis of the company's outlook, financial performance, catalysts, valuation and risk profile.

**SELL:** We have a negative outlook on the stock based on our expected absolute or relative return over the investment period. Our thesis is based on our analysis of the company's outlook, financial performance, catalysts, valuation and risk profile. We recommend investors reduce their position.

**Under Review:** We actively follow the company, although our estimates, rating and target price are under review.

**Restricted:** The rating and target price have been suspended temporarily to comply with applicable regulations and/or Yuanta policies.

Note: Yuanta research coverage with a Target Price is based on an investment period of 12 months. Greater China Discovery Series coverage does not have a formal 12 months Target Price and the recommendation is based on an investment period specified by the analyst in the report.

### Global Disclaimer

© 2018 Yuanta. All rights reserved. The information in this report has been compiled from sources we believe to be reliable, but we do not hold ourselves responsible for its completeness or accuracy. It is not an offer to sell or solicitation of an offer to buy any securities. All opinions and estimates included in this report constitute our judgment as of this date and are subject to change without notice.

This report provides general information only. Neither the information nor any opinion expressed herein constitutes an offer or invitation to make an offer to buy or sell securities or other investments. This material is prepared for general circulation to clients and is not intended to provide tailored investment advice and does not take into account the individual financial situation and objectives of any specific person who may receive this report. Investors should seek financial advice regarding the appropriateness of investing in any securities, investments or investment strategies discussed or recommended in this report. The information contained in this report has been compiled from sources believed to be reliable but no representation or warranty, express or implied, is made as to its accuracy, completeness or correctness. This report is not (and should not be construed as) a solicitation to act as securities broker or dealer in any jurisdiction by any person or company that is not legally permitted to carry on such business in that jurisdiction.

Yuanta research is distributed in the United States only to Major U.S. Institutional Investors (as defined in Rule 15a-6 under the Securities Exchange Act of 1934, as amended and SEC staff interpretations thereof). All transactions by a US person in the securities mentioned in this report must be effected through a registered broker-dealer under Section 15 of the Securities Exchange Act of 1934, as amended. Yuanta research is distributed in Taiwan by Yuanta Securities Investment Consulting. Yuanta research is distributed in Hong Kong by Yuanta Securities (Hong Kong) Co. Limited, which is licensed in Hong Kong by the Securities and Futures Commission for regulated activities, including Type 4 regulated activity (advising on securities). In Hong Kong, this research report may not be redistributed, retransmitted or disclosed, in whole or in part or any form or manner, without the express written.