

Thị trường chứng quyền tiếp tục có diễn biến tích cực với nhiều chứng quyền đóng cửa trong sắc xanh, tuy vậy, thanh khoản giảm nhẹ so với phiên trước cho thấy NĐT vẫn tỏ ra thận trọng với xu hướng ngắn hạn của thị trường cơ sở. Các chứng quyền của HPG, STB và MWG là những mã được giao dịch tích cực nhất. Chúng tôi tiếp tục khuyến nghị NĐT chốt lời đối với những chứng quyền đã tăng mạnh và chờ đợi cơ hội khi thị trường điều chỉnh mạnh.

Giá trị giao dịch và Khối lượng giao dịch

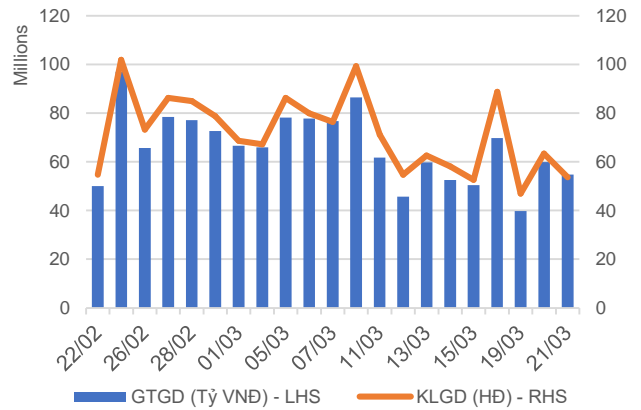

Phân bổ GTGD theo mã chứng quyền

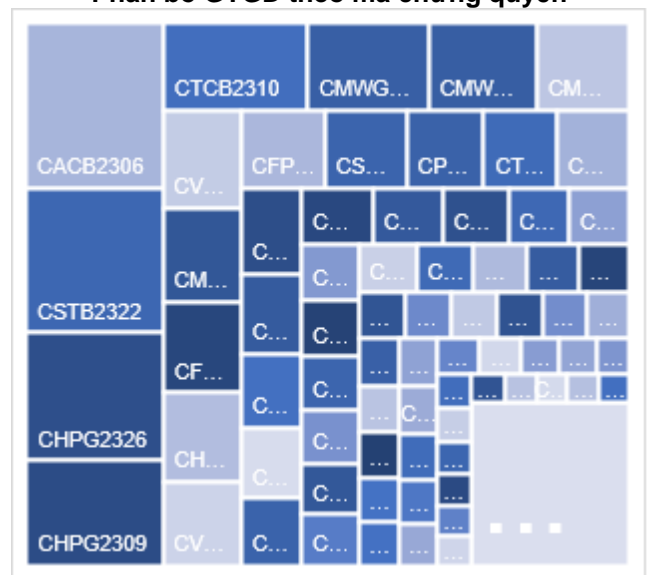

Phân bổ GTGD theo mã chứng khoán cơ sở

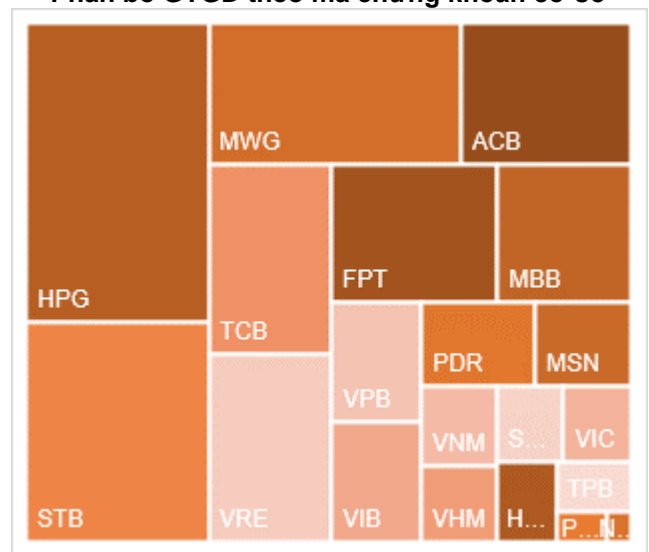

Nguồn: YSVN

KẾT QUẢ GIAO DỊCH TRONG PHIÊN VÀ CÁC CHỈ SỐ LIÊN QUAN

Mã	Thay đổi(+/-%)	Đóng cửa	KLGD (Hợp đồng)	GTGD (tỷ VNĐ)	Trạng thái tiền	Premium	Đòn bẩy	Số phiên còn lại	Độ biến động ngầm định
CACB2304	3.3%	2200	1,300	0.002	ITM	7.6%		188	49%
CACB2305	6.2%	1030	317,600	0.316	ITM	9.7%		202	50%
CACB2306	4.3%	2190	1,738,100	3.767	ITM	3.9%		123	48%
CACB2307	2.7%	750	86,800	0.064	ITM	7.3%		153	41%
CACB2401	0.0%	1830	9,400	0.017	ITM	4.2%		90	38%
CFPT2305	0.6%	4950	8,600	0.042	ITM	1.4%	2.34	27	152%
CFPT2309	2.9%	4670	25,300	0.115	ITM	2.2%	3.10	46	95%
CFPT2310	2.6%	4370	122,000	0.536	ITM	4.0%	3.22	137	56%
CFPT2313	3.6%	2310	183,500	0.417	ITM	7.5%	4.09	141	51%
CFPT2314	3.2%	2940	406,900	1.181	ITM	13.0%	3.06	294	51%
CFPT2315	2.5%	5280	1,500	0.007	ITM	6.8%	2.71	34	180%
CFPT2316	2.9%	3570	309,900	1.093	ITM	2.8%	3.16	123	54%
CFPT2317	2.9%	1750	256,100	0.442	ITM	11.1%	3.41	245	48%
CFPT2318	9.6%	2750	70,000	0.187	ITM	5.7%	4.46	116	50%
CHDB2304	8.1%	1330	518,100	0.655	ITM	1.4%		4	
CHDB2306	16.3%	1640	120,300	0.175	ITM	10.8%	3.32	97	88%
CHPG2309	1.9%	2180	1,097,200	2.398	ITM	1.8%	4.39	64	49%
CHPG2315	5.5%	1160	1,700	0.002	ITM	8.1%	4.71	95	56%
CHPG2316	4.7%	1350	7,200	0.009	ITM	14.3%	3.60	186	54%
CHPG2318	-16.0%	210	332,800	0.074	ITM	0.2%	33.26	5	49%
CHPG2319	3.8%	810	59,600	0.048	OTM	11.2%	5.15	97	51%
CHPG2321	4.2%	1990	438,100	0.869	ITM	1.6%	4.98	27	74%
CHPG2322	0.6%	1770	61,300	0.112	ATM	11.8%	4.84	118	49%
CHPG2326	2.4%	850	3,343,400	2.924	ITM	3.0%	7.08	46	45%
CHPG2328	8.3%	1440	6,400	0.009	ITM	4.6%	7.37	46	48%
CHPG2329	5.1%	1850	54,700	0.102	ITM	9.0%	5.18	137	41%
CHPG2331	1.1%	930	657,000	0.601	ITM	11.9%	3.73	202	48%
CHPG2332	3.3%	930	371,700	0.353	ITM	13.6%	3.60	235	47%
CHPG2333	2.2%	950	170,200	0.163	ITM	15.7%	3.42	263	48%
CHPG2334	1.4%	720	501,700	0.365	ITM	17.5%	3.29	294	47%
CHPG2336	7.4%	870	9,100	0.007	ITM	5.3%	6.45	46	59%
CHPG2337	-1.0%	960	2,000	0.001	ITM	11.7%	4.62	106	55%
CHPG2338	0.0%	1320	-	0	ITM	17.6%	3.36	200	57%
CHPG2339	0.0%	3990	-	0	OTM	27.3%	2.26	291	73%
CHPG2340	0.0%	2020	-	0	ITM	3.5%	4.81	34	87%
CHPG2341	2.5%	1630	706,700	1.164	ATM	10.9%	5.26	123	45%
CHPG2342	1.1%	960	156,600	0.15	ITM	12.0%	2.67	245	65%
CHPG2343	1.6%	1300	122,800	0.165	ITM	6.3%	5.52	85	47%
CHPG2401	-17.5%	660	1,300	0	OTM	9.9%	7.34	90	38%
CMBB2306	7.6%	4670	274,300	1.235	ITM	3.1%	3.04	64	87%
CMBB2309	5.9%	1440	346,100	0.485	ITM	2.5%	4.14	46	75%
CMBB2311	10.1%	2950	35,100	0.096	ITM	3.1%	4.04	46	82%
CMBB2312	7.2%	2990	17,200	0.049	ITM	5.5%	3.63	137	54%
CMBB2314	8.2%	1450	39,900	0.055	ITM	6.8%	3.63	141	56%
CMBB2315	6.0%	1780	379,900	0.643	ITM	12.3%	2.80	294	55%
CMBB2316	3.6%	860	65,300	0.054	ITM	10.1%	2.80	46	174%
CMBB2317	9.0%	1090	148,100	0.154	ITM	5.4%	3.84	153	46%
CMBB2318	5.8%	1820	181,200	0.321	ITM	4.7%	3.10	186	49%
CMBB2401	4.2%	2500	53,800	0.121	ITM	3.5%	4.39	90	50%
CMSN2302	10.8%	2160	388,200	0.807	ITM	2.1%	5.30	64	42%
CMSN2307	4.4%	710	43,000	0.03	OTM	16.6%	4.43	97	57%

CMSN2311	2.5%	820	58,800	0.048	OTM	23.0%	3.87	137	54%
CMSN2313	0.9%	1120	375,200	0.421	OTM	18.0%	3.73	202	50%
CMSN2315	2.1%	480	34,800	0.015	OTM	12.3%	5.62	46	63%
CMSN2316	4.2%	1240	60,000	0.072	OTM	24.7%	2.90	200	63%
CMSN2317	0.0%	1970	-	0	OTM	32.8%	2.27	291	67%
CMWG2305	10.0%	3400	477,500	1.586	ITM	2.4%	3.49	64	69%
CMWG2309	3.4%	300	242,100	0.072	OTM	15.6%	6.70	46	53%
CMWG2310	-2.3%	860	36,400	0.03	OTM	22.5%	3.98	137	55%
CMWG2312	-4.8%	400	297,600	0.115	OTM	19.2%	4.04	35	63%
CMWG2313	-5.0%	950	1,889,700	1.771	OTM	16.0%	4.28	141	52%
CMWG2314	-4.7%	810	405,800	0.329	OTM	25.2%	3.07	294	52%
CMWG2315	-3.8%	250	51,400	0.012	OTM	12.3%	4.66	46	81%
CMWG2316	-12.5%	1050	859,600	0.947	ATM	13.1%	4.44	155	47%
CMWG2317	0.0%	470	-	0	OTM	10.0%	6.67	34	63%
CMWG2318	0.0%	1620	834,600	1.353	ITM	7.7%	3.91	123	57%
CNVL2303	300.0%	40	329,200	0.005	OTM	5.7%		4	
CNVL2305	10.0%	1100	111,000	0.118	OTM	29.3%	1.68	97	136%
CPDR2303	12.2%	2490	432,700	1.009	ITM	3.8%		4	
CPDR2305	8.4%	2850	240,100	0.676	ITM	10.0%		97	125%
CPOW2304	0.0%	10	565,700	0.005	OTM	43.4%		4	
CPOW2306	0.0%	110	10,200	0.001	OTM	42.3%		97	54%
CPOW2308	-11.1%	80	774,900	0.062	OTM	8.8%		27	53%
CPOW2309	0.0%	120	129,900	0.01	OTM	29.3%		57	59%
CPOW2313	0.0%	490	291,400	0.139	OTM	21.6%		106	61%
CPOW2314	1.3%	780	8,800	0.006	OTM	28.7%		200	62%
CPOW2315	-1.0%	1000	30,200	0.029	OTM	35.6%		291	64%
CSHB2302	0.0%	440	668,200	0.293	OTM	13.5%		46	73%
CSHB2303	-2.7%	720	80,100	0.058	OTM	21.5%		105	74%
CSHB2304	-2.7%	360	152,700	0.052	OTM	18.6%		106	78%
CSHB2305	0.0%	430	503,600	0.216	OTM	29.6%		200	75%
CSHB2306	1.5%	1320	199,400	0.257	OTM	35.8%		291	75%
CSTB2306	3.8%	1360	755,500	1.066	ITM	5.0%	7.34	64	39%
CSTB2312	2.0%	510	700	0	OTM	15.2%	5.27	95	53%
CSTB2313	1.6%	650	795,500	0.509	OTM	24.6%	3.90	186	52%
CSTB2315	-50.0%	10	306,500	0.003	OTM	10.4%	0.00	5	118%
CSTB2316	0.0%	320	59,200	0.018	OTM	21.8%	5.42	97	51%
CSTB2318	1.9%	540	335,500	0.183	OTM	9.7%	6.94	57	50%
CSTB2319	3.8%	540	187,200	0.098	ITM	2.3%	5.94	27	69%
CSTB2322	11.5%	680	5,108,400	3.307	ITM	5.0%	7.44	46	48%
CSTB2324	17.0%	620	4,500	0.002	ITM	7.5%	7.01	46	55%
CSTB2325	4.8%	1100	15,100	0.015	OTM	15.2%	3.96	137	57%
CSTB2326	22.1%	830	200	0	OTM	11.3%	6.60	35	63%
CSTB2327	1.8%	580	993,400	0.562	OTM	13.9%	4.80	141	47%
CSTB2328	3.3%	620	763,000	0.468	OTM	21.9%	3.46	294	47%
CSTB2330	-3.6%	270	422,600	0.114	OTM	12.6%	8.56	46	49%
CSTB2331	5.0%	420	300,000	0.121	OTM	19.1%	5.27	106	51%
CSTB2333	0.0%	2440	-	0	OTM	31.6%	2.87	291	57%
CSTB2334	5.7%	2430	59,200	0.142	ITM	10.1%	3.32	155	62%
CSTB2335	0.0%	1100	-	0	ITM	10.1%	5.23	34	86%
CSTB2336	6.3%	510	226,300	0.114	ITM	7.7%	6.88	61	48%
CSTB2337	2.6%	1200	50,400	0.059	ITM	13.6%	2.81	245	60%
CSTB2338	2.1%	1430	164,600	0.235	ITM	6.9%	5.10	85	51%
CSTB2401	0.0%	880	-	0	ITM	8.0%	6.76	90	39%
CTCB2302	15.4%	5910	177,400	0.954	ITM	5.7%	2.38	64	137%
CTCB2306	23.4%	3370	97,400	0.283	ITM	7.5%	3.11	46	141%
CTCB2307	3.7%	2780	23,000	0.063	ITM	6.7%	3.37	137	61%

CTCB2309	19.5%	4100	54,300	0.195	ITM	11.8%	2.87	188	70%
CTCB2310	20.5%	1590	1,513,200	2.113	ITM	12.8%	2.76	202	71%
CTCB2311	28.3%	4400	100	0	ITM	6.9%	3.20	34	156%
CTCB2312	18.9%	4520	120,000	0.477	ITM	9.1%	2.91	116	91%
CTCB2401	31.1%	5100	1,100	0.005	ITM	4.5%	3.82	90	62%
CTPB2304	8.1%	400	265,700	0.099	OTM	10.2%		46	67%
CTPB2305	3.3%	620	197,400	0.116	OTM	17.3%		106	68%
CTPB2306	-0.6%	1700	171,000	0.292	OTM	25.2%		200	69%
CTPB2401	1.0%	1040	147,100	0.152	ITM	10.6%		90	53%
CVHM2302	18.0%	590	146,600	0.079	OTM	23.2%	2.59	64	68%
CVHM2307	0.0%	160	42,800	0.006	OTM	50.5%	0.53	97	68%
CVHM2311	0.0%	350	37,600	0.011	OTM	46.5%	1.41	137	60%
CVHM2312	13.3%	170	87,600	0.01	OTM	33.8%	0.50	46	72%
CVHM2313	3.8%	540	281,100	0.148	OTM	30.4%	2.63	202	61%
CVHM2315	4.0%	260	12,100	0.003	OTM	24.6%	1.37	46	82%
CVHM2316	0.0%	400	11,300	0.004	OTM	28.1%	2.48	106	65%
CVHM2317	3.3%	620	9,800	0.005	OTM	34.8%	2.27	200	63%
CVHM2318	2.4%	1300	5,300	0.006	OTM	41.1%	2.01	291	63%
CVHM2319	6.3%	340	200	0	OTM	26.4%	0.61	34	91%
CVHM2401	4.6%	1360	535,100	0.721	OTM	14.0%	4.17	90	66%
CVIB2302	16.1%	3600	220,500	0.747	ITM	3.6%		64	71%
CVIB2304	11.2%	1490	209,900	0.295	ITM	6.9%		141	58%
CVIB2305	9.1%	960	335,300	0.308	ITM	14.3%		294	50%
CVIB2306	9.2%	4170	30,200	0.121	ITM	4.4%		155	61%
CVIB2307	10.0%	1540	234,000	0.353	ITM	15.1%		153	80%
CVIB2401	25.6%	2160	23,400	0.047	ITM	4.3%		90	48%
CVIC2304	0.0%	10	388,300	0.003	OTM	29.0%		4	
CVIC2306	35.3%	920	200	0	OTM	49.6%	0.29	97	126%
CVIC2308	2.2%	470	559,000	0.263	OTM	17.6%	4.22	141	50%
CVIC2309	1.9%	530	902,800	0.479	OTM	23.2%	3.50	202	50%
CVIC2312	2.3%	450	205,800	0.091	OTM	22.2%	3.01	106	65%
CVIC2313	1.5%	690	40,200	0.026	OTM	29.8%	2.36	200	66%
CVIC2314	-4.8%	1970	5,300	0.01	OTM	38.5%	1.80	291	73%
CVNM2306	0.0%	590	210,600	0.122	OTM	13.7%	5.16	97	49%
CVNM2308	-8.0%	690	263,400	0.171	ITM	7.4%	7.10	46	54%
CVNM2310	4.9%	430	631,200	0.254	OTM	21.5%	4.51	141	44%
CVNM2311	0.0%	700	511,800	0.359	OTM	25.4%	3.96	294	40%
CVNM2313	0.0%	180	500	0	OTM	23.6%	1.41	46	64%
CVNM2314	-1.3%	740	17,800	0.013	OTM	33.7%	2.47	200	54%
CVNM2315	5.1%	2270	800	0.001	OTM	#####	0.00	291	500%
CVNM2316	1.9%	1050	110,400	0.114	ITM	8.8%	5.28	34	101%
CVPB2305	1.4%	720	491,200	0.348	ITM	3.0%	7.27	27	60%
CVPB2309	-7.1%	130	633,200	0.084	OTM	17.6%	7.28	46	53%
CVPB2311	10.9%	510	990,700	0.502	OTM	10.0%	7.97	46	51%
CVPB2312	1.3%	800	114,500	0.096	OTM	15.5%	5.72	137	43%
CVPB2314	0.0%	220	540,300	0.117	OTM	27.2%	6.15	141	45%
CVPB2315	-3.3%	290	684,000	0.197	OTM	34.1%	4.25	294	44%
CVPB2316	-10.0%	90	53,300	0.004	OTM	22.2%	5.24	46	59%
CVPB2317	-4.0%	240	294,000	0.074	OTM	27.6%	4.66	106	54%
CVPB2318	2.2%	470	703,800	0.331	OTM	35.2%	3.19	200	58%
CVPB2319	2.5%	1610	100	0	OTM	44.9%	2.12	291	68%
CVPB2320	7.9%	410	100	0	OTM	18.7%	3.13	34	90%
CVPB2321	2.1%	490	37,700	0.018	ITM	14.9%	3.45	153	63%
CVPB2322	0.0%	560	202,200	0.109	OTM	19.2%	4.14	186	50%
CVRE2303	10.3%	960	579,500	0.538	ITM	5.8%	6.19	64	48%
CVRE2308	15.8%	440	49,900	0.014	OTM	27.3%	2.92	97	71%

CVRE2312	20.0%	420	256,200	0.107	OTM	10.7%	6.57	46	58%
CVRE2313	16.7%	700	379,300	0.228	OTM	22.6%	3.68	137	60%
CVRE2315	5.7%	370	1,583,000	0.558	OTM	25.1%	3.73	202	52%
CVRE2317	0.0%	260	134,500	0.03	OTM	17.8%	4.95	46	63%
CVRE2318	15.4%	450	260,800	0.102	OTM	24.5%	4.02	106	58%
CVRE2319	10.8%	720	51,200	0.036	OTM	31.5%	3.12	200	58%
CVRE2320	0.0%	2150	-	0	OTM	39.0%	2.35	291	64%
CVRE2321	10.9%	510	76,900	0.039	OTM	17.8%	3.03	34	97%
CVRE2322	6.3%	1520	865,500	1.277	ITM	8.4%	4.19	123	53%
CVRE2323	6.5%	1150	931,300	1.101	ITM	7.2%	5.22	85	50%
CACB2304	3.3%	2200	1,300	0.002	ITM	7.6%		188	49%
CACB2305	6.2%	1030	317,600	0.316	ITM	9.7%		202	50%
CACB2306	4.3%	2190	1,738,100	3.767	ITM	3.9%		123	48%
CACB2307	2.7%	750	86,800	0.064	ITM	7.3%		153	41%

Nguồn: FiinPro, YSVN

Premium = (Giá thực hiện + Giá chứng quyền x Tỷ lệ chuyển đổi) - Giá hiện tại của CKCS (Chênh lệch giữa Giá hòa vốn và giá hiện tại của CKCS).

Đòn bẩy (Effective gearing) càng cao thì độ biến động theo CKCS càng lớn.

Để hạn chế rủi ro, NĐT nên lựa chọn những Chứng quyền đang có Trạng thái tiền dương (ITM), có Tỷ lệ Premium hoặc Độ biến động ngầm định thấp.

Ngoài ra, NĐT cũng nên ưu tiên giao dịch các Chứng quyền có Số phiên còn lại (thời gian tới khi đáo hạn) cao (trên 02 tuần) để hạn chế rủi ro



BẢNG TỔNG HỢP KHUYẾN NGHỊ KỸ THUẬT CỔ PHIẾU CƠ SỞ

Mã	Giá khuyến nghị	Giá hiện tại	Xu hướng ngắn hạn	Xu hướng trung hạn	Mức mục tiêu ngắn hạn	Upside ngắn hạn so với giá hiện tại	Mức cắt lỗ ngắn hạn	Reward/Risk
CTD		71.80	GIẢM	TĂNG			76.15	-
DPM		35.50	GIẢM	TĂNG			36.89	-
FPT	99.90	116.20	TĂNG	TĂNG	111.89	-4%	111.50	(1.03)
HDB	23.90	23.90	TĂNG	TĂNG	25.77	8%	21.97	0.97
HPG		30.25	GIẢM	TĂNG			31.00	-
MBB	24.75	24.75	TĂNG	TĂNG	27.91	13%	23.02	1.82
MSN	68.90	78.00	TĂNG	TĂNG	77.95	0%	75.37	(1.40)
MWG		48.50	GIẢM	TĂNG			48.99	-
NVL	17.10	17.10	TĂNG	TĂNG	19.47	14%	15.94	2.05
PNJ	95.70	98.70	TĂNG	TĂNG	107.85	9%	95.94	(49.64)
REE	58.30	62.90	TĂNG	TĂNG	66.51	6%	61.48	(2.59)
STB		31.50	GIẢM	TĂNG			31.51	-
TCB	42.30	45.10	TĂNG	TĂNG	45.77	1%	41.05	2.78
VHM		42.90	GIẢM	GIẢM			44.14	-
VIC	47.00	46.50	TĂNG	GIẢM	53.39	15%	43.91	2.07
VJC		102.60	GIẢM	TĂNG			104.08	-
VNM		68.40	GIẢM	GIẢM			70.44	-
VPB		18.75	GIẢM	GIẢM			19.13	-
VRE	27.55	26.95	TĂNG	TĂNG	30.10	12%	25.40	1.18

Nguồn: YSVN

ĐỘ BIẾN ĐỘNG NGẪM ĐỊNH CỦA CHỨNG QUYỀN VS. ĐỘ BIẾN ĐỘNG QUÁ KHỨ CỦA CKCS

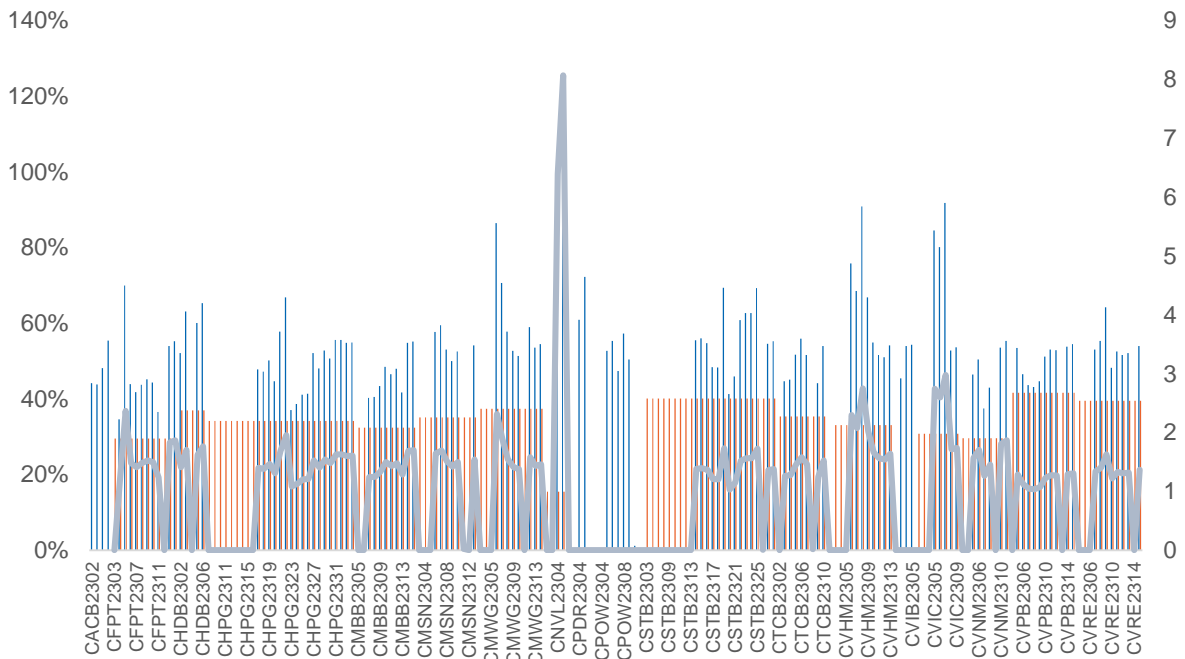

Nguồn: YSVN

(*) Cột màu cam là Độ biến động quá khứ của cổ phiếu cơ sở; Cột màu xanh là Độ biến động ngầm định của CW; Đường trend line màu xanh là tỷ lệ Độ biến động ngầm định/Độ biến động lịch sử.

(*) NĐT có thể sử dụng “Độ biến động ngầm định” để so sánh các chứng quyền có cùng chứng khoán cơ sở. Độ biến động ngầm định càng lớn thì kỳ vọng về mức độ biến động giá của CKCS càng cao (hay nói cách khác, Độ biến động ngầm định càng lớn thì chứng quyền càng đắt).

THÔNG TIN CHỨNG QUYỀN

Mã chứng quyền	TCPH	Thời hạn	Tỷ lệ chuyển đổi	Giá phát hành	Khối lượng phát hành	Giá thực hiện	Ngày giao dịch cuối cùng
CACB2304	BSI	12 tháng	3	1,490	2,000,000	23,000	23/09/2024
CACB2305	SSI	12 tháng	6	1,000	25,000,000	24,000	07/10/2024
CACB2306	VND	8 tháng	3	3,300	10,000,000	22,000	18/07/2024
CACB2307	VND	9 tháng	6	1,300	6,000,000	25,000	19/08/2024
CFPT2305	VND	10 tháng	9.8844	4,000	2,000,000	67,214	15/04/2024
CFPT2309	HCM	9 tháng	7.9075	2,000	5,000,000	80,064	03/05/2024
CFPT2310	HCM	12 tháng	7.9075	2,000	5,000,000	84,512	02/08/2024
CFPT2311	CK ACB	7 tháng	9.8844	1,200	10,000,000	86,500	14/03/2024
CFPT2312	VCI	6 tháng	4.9422	1,650	5,000,000	91,529	13/02/2024
CFPT2313	SSI	10 tháng	10	2,200	12,000,000	100,000	07/08/2024
CFPT2314	SSI	16 tháng	10	2,600	11,000,000	100,000	07/01/2025
CFPT2315	MBS	6 tháng	8	3,200	2,000,000	80,000	22/04/2024
CFPT2316	VND	8 tháng	10	3,300	10,000,000	82,000	18/07/2024
CFPT2317	VND	12 tháng	15	2,500	5,000,000	101,000	19/11/2024
CFPT2318	CK VPBank	#N/A	8	2,800	#N/A	99,000	11/07/2024
CHDB2304	KISVN	9 tháng	3.4815	1,100	2,000,000	18,277	22/03/2024
CHDB2305	KISVN	8 tháng	3.4815	1,100	2,000,000	18,471	23/02/2024
CHDB2306	KISVN	12 tháng	3.4815	1,200	2,000,000	19,341	24/06/2024
CHPG2309	CK ACB	12 tháng	3	1,200	18,000,000	24,000	22/05/2024
CHPG2313	KISVN	10 tháng	4	1,100	8,000,000	23,333	28/02/2024
CHPG2314	PHS	9 tháng	2	1,500	3,000,000	21,450	27/02/2024
CHPG2315	KISVN	12 tháng	4	1,400	3,000,000	27,777	21/06/2024
CHPG2316	KISVN	16 tháng	4	1,500	3,000,000	28,888	20/09/2024
CHPG2317	KISVN	8 tháng	4	1,200	3,000,000	26,888	23/02/2024
CHPG2318	KISVN	9 tháng	4	1,200	3,000,000	29,222	22/03/2024
CHPG2319	KISVN	12 tháng	4	1,400	3,000,000	30,111	24/06/2024
CHPG2321	VND	10 tháng	3	3,400	10,000,000	24,500	15/04/2024
CHPG2322	VND	13 tháng	2	2,900	8,000,000	30,000	15/07/2024
CHPG2326	SSI	9 tháng	4	1,300	30,000,000	27,500	03/05/2024
CHPG2328	HCM	9 tháng	2	2,400	10,000,000	28,500	03/05/2024
CHPG2329	HCM	12 tháng	2	2,800	10,000,000	29,000	02/08/2024
CHPG2330	CK ACB	7 tháng	3	1,400	12,000,000	31,000	14/03/2024
CHPG2331	SSI	12 tháng	6	1,000	23,000,000	28,000	07/10/2024
CHPG2332	SSI	14 tháng	6	1,100	21,000,000	28,500	08/11/2024
CHPG2333	SSI	14 tháng	6	1,100	21,000,000	29,000	06/12/2024
CHPG2334	SSI	16 tháng	8	1,000	25,000,000	29,500	07/01/2025
CHPG2335	KISVN	4 tháng	4	1,000	8,000,000	27,111	01/02/2024
CHPG2336	KISVN	7 tháng	4	1,100	8,000,000	28,111	02/05/2024
CHPG2337	KISVN	9 tháng	4	1,300	4,000,000	29,666	03/07/2024
CHPG2338	KISVN	12 tháng	4	1,600	4,000,000	29,999	03/10/2024
CHPG2339	KISVN	15 tháng	2	4,100	3,000,000	30,222	02/01/2025
CHPG2340	MBS	6 tháng	3	1,800	3,000,000	25,000	22/04/2024
CHPG2341	VND	8 tháng	2	3,000	10,000,000	30,000	18/07/2024
CHPG2342	VND	12 tháng	10	1,300	8,000,000	24,000	19/11/2024
CHPG2343	CK VPBank	#N/A	3	2,300	#N/A	28,000	12/06/2024
CMBB2306	CK ACB	12 tháng	1.6965	1,800	15,000,000	16,965	22/05/2024
CMBB2309	SSI	9 tháng	4	1,000	35,000,000	19,000	03/05/2024
CMBB2311	HCM	9 tháng	2	1,700	7,000,000	19,000	03/05/2024
CMBB2312	HCM	12 tháng	2	1,900	7,000,000	19,500	02/08/2024
CMBB2313	CK ACB	7 tháng	2	1,300	10,000,000	21,000	14/03/2024
CMBB2314	SSI	10 tháng	4	1,100	23,000,000	20,000	07/08/2024
CMBB2315	SSI	16 tháng	4	1,300	20,000,000	20,000	07/01/2025
CMBB2316	KISVN	7 tháng	10	1,000	1,700,000	17,999	02/05/2024
CMBB2317	VND	9 tháng	5	1,300	10,000,000	20,000	19/08/2024
CMBB2318	VND	10 tháng	4	2,500	5,000,000	18,000	19/09/2024
CMSN2302	CK ACB	12 tháng	6	3,300	3,000,000	66,000	22/05/2024
CMSN2305	KISVN	10 tháng	10	1,300	3,000,000	76,789	28/02/2024
CMSN2306	KISVN	8 tháng	10	1,200	2,000,000	79,999	23/02/2024
CMSN2307	KISVN	12 tháng	10	1,400	2,000,000	82,999	24/06/2024
CMSN2311	HCM	12 tháng	8	2,400	5,000,000	88,500	02/08/2024
CMSN2312	VCI	6 tháng	5	2,050	5,000,000	98,100	13/02/2024
CMSN2313	SSI	12 tháng	10	1,900	10,000,000	80,000	07/10/2024

CMSN2314	KISVN	4 tháng	10	1,000	3,000,000	78,999	01/02/2024
CMSN2315	KISVN	7 tháng	10	1,200	3,000,000	81,999	02/05/2024
CMSN2316	KISVN	12 tháng	10	2,000	3,000,000	83,979	03/10/2024
CMSN2317	KISVN	15 tháng	8	2,900	2,000,000	86,868	02/01/2025
CMWG2305	CK ACB	12 tháng	3.962	2,000	9,000,000	35,658	22/05/2024
CMWG2309	HCM	9 tháng	5	2,000	5,000,000	54,000	03/05/2024
CMWG2310	HCM	12 tháng	5	2,400	5,000,000	54,500	02/08/2024
CMWG2311	VCI	6 tháng	3	1,800	5,000,000	58,900	13/02/2024
CMWG2312	BSI	7 tháng	3	3,160	3,500,000	56,000	23/04/2024
CMWG2313	SSI	10 tháng	6	2,000	12,000,000	50,000	07/08/2024
CMWG2314	SSI	16 tháng	10	1,400	20,000,000	52,000	07/01/2025
CMWG2315	KISVN	7 tháng	20	1,000	1,300,000	48,888	02/05/2024
CMWG2316	CK ACB	11 tháng	6	1,400	10,000,000	48,000	21/08/2024
CMWG2317	MBS	6 tháng	6	1,300	2,000,000	50,000	22/04/2024
CMWG2318	VND	8 tháng	6	3,000	5,000,000	42,000	18/07/2024
CNVL2303	KISVN	9 tháng	4	1,300	3,000,000	17,333	22/03/2024
CNVL2305	KISVN	12 tháng	4	1,300	3,000,000	16,999	24/06/2024
CPDR2303	KISVN	9 tháng	4	1,300	3,000,000	19,888	22/03/2024
CPDR2305	KISVN	12 tháng	4	1,300	3,000,000	20,222	24/06/2024
CPOW2304	KISVN	9 tháng	2	1,300	2,000,000	16,333	22/03/2024
CPOW2305	KISVN	8 tháng	2	1,200	2,000,000	14,999	23/02/2024
CPOW2306	KISVN	12 tháng	2	1,400	2,000,000	15,999	24/06/2024
CPOW2308	VND	10 tháng	5	1,300	10,000,000	12,000	15/04/2024
CPOW2309	VND	11 tháng	2	2,000	5,000,000	14,500	15/05/2024
CPOW2311	VCI	6 tháng	1	1,050	5,000,000	15,500	13/02/2024
CPOW2312	KISVN	4 tháng	2	1,000	3,000,000	12,222	01/02/2024
CPOW2313	KISVN	9 tháng	2	1,300	3,000,000	12,888	03/07/2024
CPOW2314	KISVN	12 tháng	2	1,600	3,000,000	13,111	03/10/2024
CPOW2315	KISVN	15 tháng	2	1,800	3,000,000	13,456	02/01/2025
CSHB2301	KISVN	4 tháng	2	1,000	8,000,000	11,333	01/02/2024
CSHB2302	KISVN	7 tháng	2	1,000	8,000,000	11,999	02/05/2024
CSHB2303	KISVN	9 tháng	2	1,100	8,000,000	12,345	02/07/2024
CSHB2304	KISVN	9 tháng	5	1,000	3,000,000	11,666	03/07/2024
CSHB2305	KISVN	12 tháng	5	1,000	3,000,000	12,555	03/10/2024
CSHB2306	KISVN	15 tháng	2	2,000	2,000,000	12,777	02/01/2025
CSTB2306	CK ACB	12 tháng	2	2,600	19,000,000	30,000	22/05/2024
CSTB2310	KISVN	10 tháng	5	1,200	8,000,000	30,333	28/02/2024
CSTB2312	KISVN	12 tháng	5	1,400	3,000,000	33,333	21/06/2024
CSTB2313	KISVN	16 tháng	5	1,500	3,000,000	35,555	20/09/2024
CSTB2314	KISVN	8 tháng	5	1,100	3,000,000	32,222	23/02/2024
CSTB2315	KISVN	9 tháng	5	1,100	3,000,000	34,333	22/03/2024
CSTB2316	KISVN	12 tháng	5	1,300	3,000,000	36,333	24/06/2024
CSTB2318	VND	11 tháng	4	2,000	6,000,000	32,000	15/05/2024
CSTB2319	VND	10 tháng	9	1,400	10,000,000	27,000	15/04/2024
CSTB2322	SSI	9 tháng	4	1,400	70,000,000	30,000	03/05/2024
CSTB2324	HCM	9 tháng	4	1,200	10,000,000	31,000	03/05/2024
CSTB2325	HCM	12 tháng	4	1,400	10,000,000	31,500	02/08/2024
CSTB2326	BSI	7 tháng	2	2,920	3,500,000	33,000	23/04/2024
CSTB2327	SSI	10 tháng	6	1,200	23,000,000	32,000	07/08/2024
CSTB2328	SSI	16 tháng	8	1,100	25,000,000	33,000	07/01/2025
CSTB2329	KISVN	4 tháng	4	1,000	8,000,000	31,888	01/02/2024
CSTB2330	KISVN	7 tháng	4	1,100	8,000,000	33,999	02/05/2024
CSTB2331	KISVN	9 tháng	5	1,100	4,000,000	34,999	03/07/2024
CSTB2333	KISVN	15 tháng	2	4,600	3,000,000	36,111	02/01/2025
CSTB2334	CK ACB	11 tháng	3	2,700	8,000,000	27,000	21/08/2024
CSTB2335	MBS	6 tháng	3	2,200	3,000,000	31,000	22/04/2024
CSTB2336	VND	6 tháng	5	2,000	5,000,000	31,000	17/05/2024
CSTB2337	VND	12 tháng	7	2,000	10,000,000	27,000	19/11/2024
CSTB2338	CK VPBank	#N/A	3	2,100	#N/A	29,000	12/06/2024
CTCB2302	CK ACB	12 tháng	3	3,100	9,900,000	27,000	22/05/2024
CTCB2306	HCM	9 tháng	4	1,900	7,000,000	32,000	03/05/2024
CTCB2307	HCM	12 tháng	4	2,000	7,000,000	34,000	02/08/2024
CTCB2308	CK ACB	7 tháng	3	1,600	9,000,000	37,000	14/03/2024
CTCB2309	BSI	12 tháng	3	2,310	2,000,000	35,000	23/09/2024
CTCB2310	SSI	12 tháng	8	1,000	23,000,000	35,000	07/10/2024
CTCB2311	MBS	6 tháng	3	2,300	3,000,000	32,000	22/04/2024

CTCB2312	CK VPBank	#N/A	3	2,500	#N/A	32,600	11/07/2024
CTPB2304	KISVN	7 tháng	4	1,000	2,500,000	18,888	02/05/2024
CTPB2305	KISVN	9 tháng	4	1,100	3,000,000	19,333	03/07/2024
CTPB2306	KISVN	12 tháng	2	2,500	2,000,000	19,888	03/10/2024
CVHM2302	CK ACB	12 tháng	4	3,800	8,000,000	50,000	22/05/2024
CVHM2305	KISVN	10 tháng	8	1,200	4,000,000	57,777	28/02/2024
CVHM2306	KISVN	8 tháng	8	1,100	2,000,000	60,666	23/02/2024
CVHM2307	KISVN	12 tháng	8	1,300	2,000,000	62,666	24/06/2024
CVHM2311	HCM	12 tháng	5	2,800	7,000,000	60,500	02/08/2024
CVHM2312	HCM	9 tháng	5	2,800	7,000,000	56,000	03/05/2024
CVHM2313	SSI	12 tháng	10	1,100	16,000,000	50,000	07/10/2024
CVHM2314	KISVN	4 tháng	8	1,000	3,000,000	48,888	01/02/2024
CVHM2315	KISVN	7 tháng	8	1,100	3,000,000	50,888	02/05/2024
CVHM2316	KISVN	9 tháng	8	1,300	3,000,000	51,234	03/07/2024
CVHM2317	KISVN	12 tháng	8	1,500	3,000,000	52,345	03/10/2024
CVHM2318	KISVN	15 tháng	5	2,800	3,000,000	53,456	02/01/2025
CVHM2319	MBS	6 tháng	5	1,600	2,000,000	52,000	22/04/2024
CVIB2302	CK ACB	12 tháng	1.6185	2,000	9,000,000	18,613	22/05/2024
CVIB2304	SSI	10 tháng	3.8879	1,100	20,000,000	19,439	07/08/2024
CVIB2305	SSI	16 tháng	5.8318	1,000	25,000,000	21,383	07/01/2025
CVIB2306	CK ACB	11 tháng	1.9439	2,400	7,000,000	16,523	21/08/2024
CVIB2307	VND	9 tháng	4	2,000	5,000,000	21,000	19/08/2024
CVIC2304	KISVN	9 tháng	8	1,200	3,000,000	59,888	22/03/2024
CVIC2305	KISVN	8 tháng	8	1,100	2,000,000	61,111	23/02/2024
CVIC2306	KISVN	12 tháng	8	1,300	2,000,000	62,222	24/06/2024
CVIC2308	SSI	10 tháng	10	1,100	16,000,000	50,000	07/08/2024
CVIC2309	SSI	12 tháng	10	1,100	15,000,000	52,000	07/10/2024
CVIC2310	KISVN	4 tháng	8	1,000	5,000,000	49,999	01/02/2024
CVIC2311	KISVN	5 tháng	8	1,100	5,000,000	51,999	29/02/2024
CVIC2312	KISVN	9 tháng	10	1,100	4,000,000	52,345	03/07/2024
CVIC2313	KISVN	12 tháng	10	1,300	4,000,000	53,456	04/10/2024
CVIC2314	KISVN	15 tháng	5	2,900	3,000,000	54,567	02/01/2025
CVNM2304	KISVN	10 tháng	9.6134	1,200	3,000,000	68,254	28/02/2024
CVNM2305	KISVN	8 tháng	9.6134	1,100	2,000,000	70,498	23/02/2024
CVNM2306	KISVN	12 tháng	9.6134	1,300	2,000,000	72,634	24/06/2024
CVNM2308	HCM	9 tháng	7.9412	1,800	5,000,000	68,493	03/05/2024
CVNM2309	VCI	6 tháng	4.9632	1,100	5,000,000	81,397	13/02/2024
CVNM2310	SSI	10 tháng	9.9265	1,700	14,000,000	79,412	07/08/2024
CVNM2311	SSI	16 tháng	9.9265	2,200	12,000,000	79,412	07/01/2025
CVNM2312	KISVN	4 tháng	9.9265	1,000	3,000,000	79,411	01/02/2024
CVNM2313	KISVN	7 tháng	9.9265	1,100	3,000,000	83,362	02/05/2024
CVNM2314	KISVN	12 tháng	7.9412	1,600	3,000,000	86,249	03/10/2024
CVNM2315	KISVN	15 tháng	3.9706	4,400	3,000,000	88,234	02/01/2025
CVNM2316	MBS	6 tháng	9.9265	1,700	3,000,000	64,522	22/04/2024
CVPB2305	VND	10 tháng	2.8595	2,900	10,000,000	17,157	15/04/2024
CVPB2309	SSI	9 tháng	3.8126	1,100	35,000,000	21,446	03/05/2024
CVPB2311	HCM	9 tháng	1.9063	2,500	7,000,000	19,540	03/05/2024
CVPB2312	HCM	12 tháng	1.9063	2,700	7,000,000	20,016	02/08/2024
CVPB2313	VCI	6 tháng	1.9063	1,300	5,000,000	23,257	13/02/2024
CVPB2314	SSI	10 tháng	3.8126	1,100	20,000,000	22,876	07/08/2024
CVPB2315	SSI	16 tháng	5.719	1,000	25,000,000	23,352	07/01/2025
CVPB2316	KISVN	7 tháng	4.7658	1,000	3,000,000	22,357	02/05/2024
CVPB2317	KISVN	9 tháng	3.8126	1,100	2,000,000	22,875	03/07/2024
CVPB2318	KISVN	12 tháng	3.8126	1,300	2,000,000	23,416	03/10/2024
CVPB2319	KISVN	15 tháng	1.9063	3,100	2,000,000	23,946	02/01/2025
CVPB2320	MBS	6 tháng	2.8595	1,500	3,000,000	20,970	22/04/2024
CVPB2321	VND	9 tháng	7	1,200	10,000,000	18,000	19/08/2024
CVPB2322	VND	10 tháng	4	2,000	5,000,000	20,000	19/09/2024
CVRE2303	CK ACB	12 tháng	3	2,500	3,900,000	25,000	22/05/2024
CVRE2306	KISVN	10 tháng	5	1,200	5,000,000	29,333	28/02/2024
CVRE2307	KISVN	8 tháng	5	1,100	2,000,000	30,333	23/02/2024
CVRE2308	KISVN	12 tháng	5	1,300	2,000,000	31,333	24/06/2024
CVRE2313	HCM	12 tháng	4	1,600	5,000,000	29,500	02/08/2024
CVRE2314	VCI	6 tháng	3	1,050	5,000,000	34,100	13/02/2024
CVRE2315	SSI	12 tháng	8	1,000	25,000,000	30,000	07/10/2024
CVRE2316	KISVN	4 tháng	4	1,000	3,000,000	28,999	01/02/2024

CVRE2317	KISVN	7 tháng	4	1,100	3,000,000	29,999	02/05/2024
CVRE2318	KISVN	9 tháng	4	1,300	3,000,000	30,999	03/07/2024
CVRE2319	KISVN	12 tháng	4	1,600	3,000,000	31,777	03/10/2024
CVRE2320	KISVN	15 tháng	2	3,500	3,000,000	32,333	02/01/2025
CVRE2321	MBS	6 tháng	4	1,200	2,000,000	29,000	22/04/2024
CVRE2322	VND	8 tháng	3	3,000	5,000,000	24,000	18/07/2024
CVRE2323	CK VPBank	#N/A	3	1,900	#N/A	24,800	12/06/2024

Nguồn: FiinPro, YSVN

THÔNG TIN LIÊN HỆ

Phòng phân tích khối khách hàng cá nhân

+84 28 3622 6868 ext 3826

research.re@yuanta.com.vn

Appendix A: Important Disclosures

Analyst Certification

Each research analyst primarily responsible for the content of this research report, in whole or in part, certifies that with respect to each security or issuer that the analyst covered in this report: (1) all of the views expressed accurately reflect his or her personal views about those securities or issuers; and (2) no part of his or her compensation was, is, or will be, directly or indirectly, related to the specific recommendations or views expressed by that research analyst in the research report.

Ratings Definitions

BUY: We have a positive outlook on the stock based on our expected absolute or relative return over the investment period. Our thesis is based on our analysis of the company's outlook, financial performance, catalysts, valuation and risk profile. We recommend investors add to their position.

HOLD-Outperform: In our view, the stock's fundamentals are relatively more attractive than peers at the current price. Our thesis is based on our analysis of the company's outlook, financial performance, catalysts, valuation and risk profile.

HOLD-Underperform: In our view, the stock's fundamentals are relatively less attractive than peers at the current price. Our thesis is based on our analysis of the company's outlook, financial performance, catalysts, valuation and risk profile.

SELL: We have a negative outlook on the stock based on our expected absolute or relative return over the investment period. Our thesis is based on our analysis of the company's outlook, financial performance, catalysts, valuation and risk profile. We recommend investors reduce their position.

Under Review: We actively follow the company, although our estimates, rating and target price are under review.

Restricted: The rating and target price have been suspended temporarily to comply with applicable regulations and/or Yuanta policies.

Note: Yuanta research coverage with a Target Price is based on an investment period of 12 months. Greater China Discovery Series coverage does not have a formal 12 months Target Price and the recommendation is based on an investment period specified by the analyst in the report.

Global Disclaimer

© 2018 Yuanta. All rights reserved. The information in this report has been compiled from sources we believe to be reliable, but we do not hold ourselves responsible for its completeness or accuracy. It is not an offer to sell or solicitation of an offer to buy any securities. All opinions and estimates included in this report constitute our judgment as of this date and are subject to change without notice.

This report provides general information only. Neither the information nor any opinion expressed herein constitutes an offer or invitation to make an offer to buy or sell securities or other investments. This material is prepared for general circulation to clients and is not intended to provide tailored investment advice and does not take into account the individual financial situation and objectives of any specific person who may receive this report. Investors should seek financial advice regarding the appropriateness of investing in any securities, investments or investment strategies discussed or recommended in this report. The information contained in this report has been compiled from sources believed to be reliable but no representation or warranty, express or implied, is made as to its accuracy, completeness or correctness. This report is not (and should not be construed as) a solicitation to act as securities broker or dealer in any jurisdiction by any person or company that is not legally permitted to carry on such business in that jurisdiction.

Yuanta research is distributed in the United States only to Major U.S. Institutional Investors (as defined in Rule 15a-6 under the Securities Exchange Act of 1934, as amended and SEC staff interpretations thereof). All transactions by a US person in the securities mentioned in this report must be effected through a registered broker-dealer under Section 15 of the Securities Exchange Act of 1934, as amended. Yuanta research is distributed in Taiwan by Yuanta Securities Investment Consulting. Yuanta research is distributed in Hong Kong by Yuanta Securities (Hong Kong) Co. Limited, which is licensed in Hong Kong by the Securities and Futures Commission for regulated activities, including Type 4 regulated activity (advising on securities). In Hong Kong, this research report may not be redistributed, retransmitted or disclosed, in whole or in part or any form or manner, without the express written.