

Thị trường cơ sở có diễn biến kém khả quan khi áp lực chốt lời quay trở lại và khiến phần lớn các cổ phiếu cơ sở đóng cửa giảm điểm trong phiên hôm nay. Các chứng quyền của HPG, STB và MWG là những mã được giao dịch tích cực nhất. Chúng tôi tiếp tục khuyến nghị NĐT chốt lời đối với những chứng quyền đã tăng mạnh và chờ đợi cơ hội khi thị trường điều chỉnh mạnh.

Giá trị giao dịch và Khối lượng giao dịch

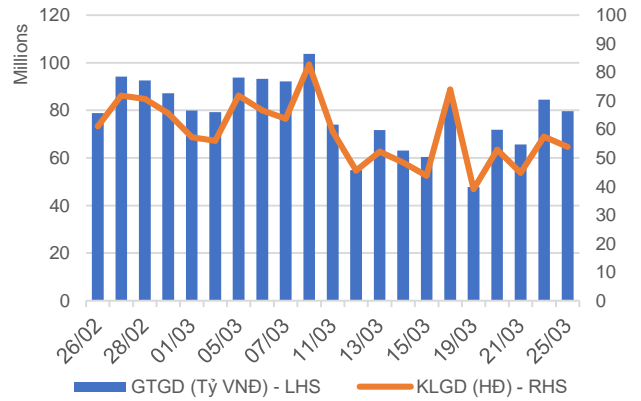

Phân bổ GTGD theo mã chứng quyền

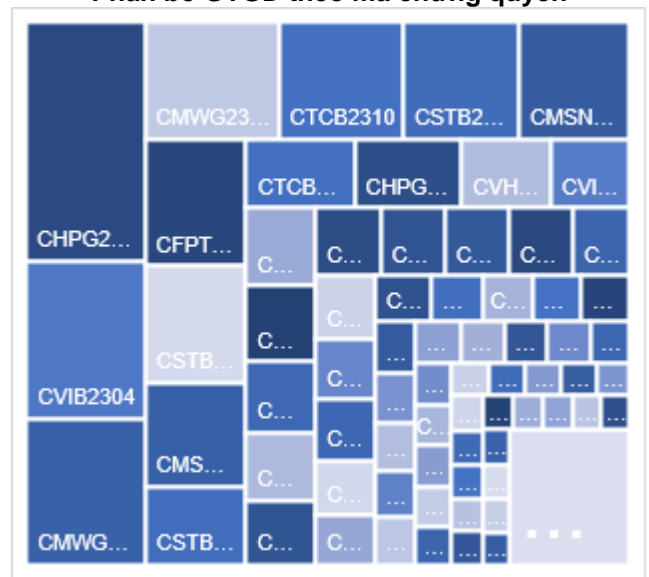

Phân bổ GTGD theo mã chứng khoán cơ sở

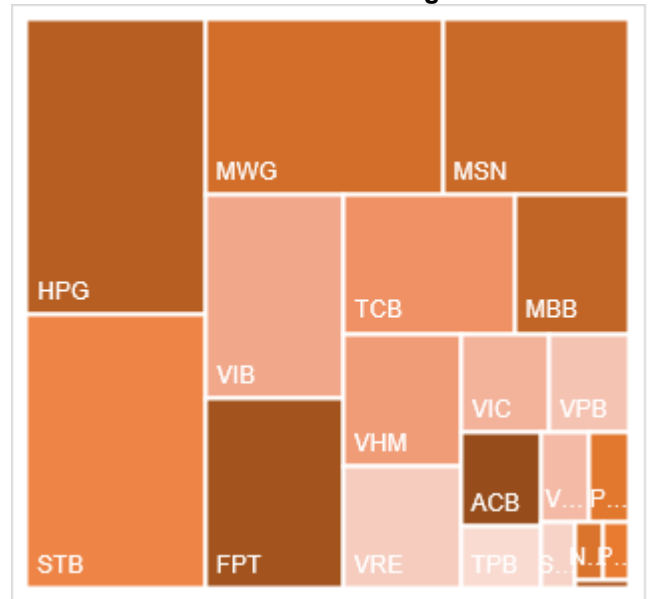

Nguồn: YSVN

KẾT QUẢ GIAO DỊCH TRONG PHIÊN VÀ CÁC CHỈ SỐ LIÊN QUAN

Mã	Thay đổi(+/-%)	Đóng cửa	KLGD (Hợp đồng)	GTGD (tỷ VNĐ)	Trạng thái tiền	Premium	Đòn bẩy	Số phiên còn lại	Độ biến động ngầm định
CACB2304	-1.8%	2210	54,700	0.123	ITM	7.7%		184	51%
CACB2305	-7.5%	980	1,064,800	1.071	ITM	8.7%		198	46%
CACB2306	-1.4%	2170	114,800	0.251	ITM	3.7%		119	48%
CACB2307	-1.3%	770	45,400	0.034	ITM	7.7%		149	44%
CACB2401	0.0%	1830	-	0	ITM	4.2%		86	39%
CFPT2305	0.2%	4840	6,200	0.03	ITM	0.5%	2.39	23	124%
CFPT2309	-1.8%	4380	45,500	0.201	ITM	0.2%	3.31	42	0%
CFPT2310	-2.6%	4190	108,300	0.455	ITM	2.7%	3.36	133	47%
CFPT2313	-4.5%	2110	1,214,500	2.614	ITM	5.8%	4.49	137	43%
CFPT2314	-2.1%	2800	312,500	0.878	ITM	11.8%	3.22	290	47%
CFPT2315	0.0%	5020	-	0	ITM	4.9%	2.85	30	167%
CFPT2316	2.0%	3550	18,000	0.062	ITM	2.6%	3.18	119	53%
CFPT2317	-0.6%	1690	456,300	0.767	ITM	10.3%	3.53	241	46%
CFPT2318	-2.7%	2560	5,600	0.014	ITM	4.3%	4.80	112	43%
CHDB2306	-7.2%	1540	46,200	0.073	ITM	9.3%	3.55	93	81%
CHPG2309	-0.4%	2290	2,586,200	5.779	ITM	2.9%	4.20	60	64%
CHPG2315	7.1%	1650	100	0	ITM	14.6%	3.32	91	94%
CHPG2316	-4.4%	1300	22,600	0.031	ITM	13.6%	3.74	182	52%
CHPG2319	-5.9%	800	33,600	0.028	OTM	11.0%	5.20	93	52%
CHPG2321	-3.0%	1970	2,000	0.004	ITM	1.4%	5.05	23	77%
CHPG2322	0.0%	1870	-	0	ATM	12.5%	4.57	114	54%
CHPG2326	-4.4%	870	990,800	0.892	ITM	3.3%	6.99	42	50%
CHPG2328	-6.0%	1410	72,800	0.11	ITM	4.4%	7.59	42	49%
CHPG2329	-6.1%	1840	799,900	1.509	ITM	8.9%	5.21	133	41%
CHPG2331	-2.1%	920	202,700	0.191	ITM	11.7%	3.77	198	48%
CHPG2332	0.0%	950	135,300	0.131	ITM	14.0%	3.53	231	49%
CHPG2333	-1.0%	950	548,900	0.531	ITM	15.7%	3.42	259	48%
CHPG2334	-2.6%	740	1,189,400	0.881	ITM	18.1%	3.20	290	49%
CHPG2336	-12.0%	810	700	0	ITM	4.5%	7.00	42	55%
CHPG2337	-3.9%	990	2,400	0.002	ITM	12.1%	4.47	102	58%
CHPG2338	2.3%	1350	300	0	ITM	18.0%	3.28	196	59%
CHPG2339	-5.5%	3770	2,700	0.01	OTM	25.9%	2.39	287	69%
CHPG2340	0.0%	2220	-	0	ITM	5.5%	4.41	30	118%
CHPG2341	0.0%	1650	-	0	ATM	11.0%	5.19	119	46%
CHPG2342	-2.1%	950	35,800	0.034	ITM	11.7%	2.70	241	65%
CHPG2343	-6.6%	1270	82,400	0.113	ITM	6.0%	5.67	81	47%
CHPG2401	6.8%	790	1,200	0	OTM	11.2%	6.09	86	46%
CMBB2306	-3.9%	4730	183,200	0.898	ITM	3.5%	3.00	60	96%
CMBB2309	-5.1%	1500	225,700	0.354	ITM	3.5%	3.99	42	92%
CMBB2311	-5.8%	2950	68,200	0.204	ITM	3.1%	4.06	42	87%
CMBB2312	-6.1%	3100	6,300	0.02	ITM	6.4%	3.51	133	60%
CMBB2314	-6.3%	1480	570,000	0.878	ITM	7.3%	3.57	137	60%
CMBB2315	-3.2%	1800	223,900	0.42	ITM	12.6%	2.77	290	57%
CMBB2316	-5.6%	840	98,400	0.083	ITM	9.3%	2.87	42	174%
CMBB2317	6.0%	1240	9,500	0.01	ITM	8.5%	3.38	149	63%
CMBB2318	0.0%	1930	113,800	0.22	ITM	6.5%	2.93	182	61%
CMBB2401	-0.3%	2870	9,600	0.025	ITM	6.6%	3.84	86	74%
CMSN2302	-16.2%	1910	1,293,900	2.62	ITM	0.2%	6.04	60	0%
CMSN2307	-22.7%	580	413,100	0.239	OTM	14.9%	5.36	93	50%
CMSN2311	-16.9%	690	222,500	0.165	OTM	21.6%	4.54	133	49%
CMSN2313	-13.4%	1030	2,023,400	2.134	OTM	16.8%	4.05	198	47%
CMSN2315	-6.3%	450	140,800	0.057	OTM	11.9%	5.80	42	63%
CMSN2316	-14.8%	1090	961,500	1.098	OTM	22.7%	3.28	196	57%
CMSN2317	-8.6%	1800	400	0	OTM	31.0%	2.48	287	62%
CMWG2305	2.1%	3400	965,100	3.52	ITM	2.4%	3.50	60	71%
CMWG2309	2.9%	350	566,400	0.189	OTM	16.1%	5.35	42	60%
CMWG2310	3.5%	890	10,000	0.009	OTM	22.8%	3.80	133	57%

CMWG2312	-18.6%	350	88,800	0.034	OTM	18.9%	3.88	31	64%
CMWG2313	-3.1%	950	809,600	0.776	OTM	16.0%	4.26	137	53%
CMWG2314	-2.4%	830	330,400	0.28	OTM	25.6%	2.99	290	54%
CMWG2315	-8.0%	230	6,600	0.001	OTM	11.4%	5.02	42	79%
CMWG2316	-9.6%	940	3,182,600	3.174	ATM	11.8%	4.95	151	43%
CMWG2317	14.9%	770	100	0	OTM	13.8%	3.95	30	102%
CMWG2318	1.8%	1720	25,800	0.043	ITM	9.0%	3.69	119	65%
CNVL2305	11.8%	1230	261,800	0.319	OTM	32.4%	1.49	93	156%
CPDR2305	2.0%	3050	234,600	0.727	ITM	12.8%		93	148%
CPOW2306	0.0%	100	3,900	0	OTM	42.1%		93	54%
CPOW2308	-11.1%	80	118,800	0.01	OTM	8.8%		23	58%
CPOW2309	-9.1%	100	1,300	0	OTM	28.9%		53	58%
CPOW2313	-4.0%	480	290,600	0.139	OTM	21.5%		102	61%
CPOW2314	10.0%	770	154,500	0.112	OTM	28.5%		196	62%
CPOW2315	-4.0%	960	41,900	0.041	OTM	34.9%		287	62%
CSHB2302	-8.7%	420	475,000	0.201	OTM	13.1%		42	74%
CSHB2303	-3.8%	750	300	0	OTM	22.0%		101	78%
CSHB2304	-2.6%	370	68,300	0.023	OTM	19.1%		102	81%
CSHB2305	-4.5%	420	219,300	0.093	OTM	29.1%		196	75%
CSHB2306	-2.2%	1320	79,100	0.102	OTM	35.8%		287	76%
CSTB2306	-13.4%	1230	748,500	1.002	ITM	4.2%	8.14	60	35%
CSTB2312	-18.5%	440	436,300	0.215	OTM	14.1%	6.04	91	48%
CSTB2313	-8.7%	630	398,000	0.25	OTM	24.3%	3.99	182	52%
CSTB2316	-20.0%	280	40,100	0.011	OTM	21.1%	6.05	93	49%
CSTB2318	8.3%	650	100	0	OTM	11.1%	5.71	53	62%
CSTB2319	-8.9%	510	8,600	0.004	ITM	1.4%	6.39	23	61%
CSTB2322	-18.6%	570	4,550,900	2.741	ITM	3.6%	8.92	42	39%
CSTB2324	-21.2%	520	35,200	0.018	ITM	6.2%	8.34	42	48%
CSTB2325	-3.6%	1080	23,900	0.025	OTM	15.0%	4.03	133	57%
CSTB2326	0.0%	830	-	0	OTM	11.3%	6.33	31	67%
CSTB2327	-11.5%	540	2,904,200	1.586	OTM	13.1%	5.14	137	45%
CSTB2328	-7.9%	580	806,500	0.48	OTM	20.8%	3.70	290	44%
CSTB2330	-29.0%	220	440,000	0.099	OTM	12.0%	10.04	42	46%
CSTB2331	-15.6%	380	929,000	0.359	OTM	18.5%	5.74	102	49%
CSTB2333	0.0%	2440	-	0	OTM	31.6%	2.86	287	57%
CSTB2334	-3.2%	2450	118,800	0.297	ITM	10.3%	3.30	151	64%
CSTB2335	0.0%	1170	-	0	ITM	10.8%	4.91	30	99%
CSTB2336	32.7%	730	100	0	ITM	11.2%	4.79	57	74%
CSTB2337	-7.4%	1130	4,900	0.005	ITM	12.1%	2.99	241	55%
CSTB2338	-11.2%	1350	1,695,500	2.408	ITM	6.1%	5.41	81	48%
CSTB2401	-11.5%	1000	500	0	ITM	9.1%	5.94	86	46%
CTCB2302	1.4%	5880	252,500	1.525	ITM	5.5%	2.40	60	140%
CTCB2306	-2.5%	3150	8,000	0.028	ITM	5.4%	3.34	42	125%
CTCB2307	3.2%	3200	700	0.002	ITM	10.6%	2.94	133	85%
CTCB2309	1.0%	4060	7,400	0.031	ITM	11.5%	2.91	184	70%
CTCB2310	2.6%	1580	1,886,200	2.942	ITM	12.6%	2.79	198	71%
CTCB2311	7.8%	4990	100	0	ITM	11.0%	2.82	30	219%
CTCB2312	2.8%	4410	21,200	0.102	ITM	8.3%	2.99	112	88%
CTCB2401	0.0%	5500	-	0	ITM	6.4%	3.56	86	78%
CTPB2304	7.7%	420	121,900	0.051	OTM	10.6%		42	74%
CTPB2305	0.0%	620	746,900	0.471	OTM	17.3%		102	69%
CTPB2306	4.0%	1820	170,000	0.307	OTM	26.5%		196	74%
CTPB2401	0.9%	1080	108,500	0.117	ITM	11.1%		86	57%
CVHM2302	-16.7%	450	920,200	0.464	OTM	21.9%	3.16	60	62%
CVHM2307	6.7%	160	100,400	0.016	OTM	50.5%	0.47	93	70%
CVHM2311	-2.9%	330	26,500	0.009	OTM	46.2%	1.41	133	60%
CVHM2312	7.1%	150	143,100	0.021	OTM	33.5%	0.40	42	73%
CVHM2313	-2.0%	500	268,800	0.137	OTM	29.4%	2.81	198	58%
CVHM2315	0.0%	260	6,600	0.001	OTM	24.6%	1.15	42	87%
CVHM2316	15.2%	380	4,600	0.001	OTM	27.7%	2.52	102	65%
CVHM2317	-3.3%	580	1,620,500	0.951	OTM	34.1%	2.39	196	61%
CVHM2318	-3.2%	1200	1,010,100	1.254	OTM	39.9%	2.16	287	60%

CVHM2319	-13.3%	260	8,800	0.002	OTM	25.4%	0.56	30	87%
CVHM2401	-2.2%	1310	109,700	0.148	OTM	13.5%	4.31	86	65%
CVIB2302	-5.2%	3310	58,100	0.205	ITM	1.6%		60	50%
CVIB2304	-2.7%	1430	2,498,800	3.798	ITM	5.9%		137	53%
CVIB2305	-1.1%	940	1,118,900	1.11	ITM	13.8%		290	49%
CVIB2306	-2.8%	4110	41,700	0.174	ITM	3.9%		151	58%
CVIB2307	19.3%	1790	100	0	ITM	19.3%		149	101%
CVIB2401	0.0%	2250	80,600	0.185	ITM	5.0%		86	54%
CVIC2306	13.2%	600	222,200	0.123	OTM	44.1%	0.40	93	101%
CVIC2308	2.1%	490	780,200	0.382	OTM	18.1%	4.01	137	53%
CVIC2309	0.0%	540	1,353,900	0.731	OTM	23.4%	3.41	198	52%
CVIC2312	-4.3%	440	144,500	0.06	OTM	22.0%	3.01	102	65%
CVIC2313	-1.4%	690	597,200	0.385	OTM	29.8%	2.34	196	67%
CVIC2314	-0.5%	1960	200	0	OTM	38.4%	1.79	287	74%
CVNM2306	-8.8%	520	185,600	0.103	OTM	12.7%	5.79	93	45%
CVNM2308	-3.2%	600	55,200	0.033	ITM	6.4%	8.16	42	49%
CVNM2310	0.0%	410	905,900	0.353	OTM	21.2%	4.65	137	44%
CVNM2311	-5.8%	650	472,600	0.316	OTM	24.7%	4.24	290	38%
CVNM2313	-16.7%	150	39,800	0.005	OTM	23.2%	1.34	42	63%
CVNM2314	-8.5%	650	15,100	0.01	OTM	32.7%	2.76	196	51%
CVNM2315	-5.4%	2100	2,100	0.004	OTM	5.41%	0.00	287	500%
CVNM2316	-5.9%	950	15,500	0.015	ITM	7.4%	5.93	30	94%
CVPB2305	0.0%	700	565,800	0.402	ITM	2.7%	7.64	23	62%
CVPB2309	8.3%	130	1,875,900	0.227	OTM	17.6%	6.73	42	56%
CVPB2311	3.8%	540	157,200	0.082	OTM	10.3%	7.37	42	56%
CVPB2312	-1.2%	800	89,800	0.074	OTM	15.5%	5.68	133	44%
CVPB2314	0.0%	220	329,300	0.07	OTM	27.2%	6.04	137	45%
CVPB2315	-3.3%	290	804,900	0.247	OTM	34.1%	4.23	290	44%
CVPB2316	-20.0%	80	28,400	0.002	OTM	21.9%	5.22	42	60%
CVPB2317	11.5%	290	795,000	0.205	OTM	28.6%	3.74	102	61%
CVPB2318	47.9%	710	185,900	0.086	OTM	40.1%	2.09	196	76%
CVPB2319	0.0%	1660	-	0	OTM	45.4%	2.05	287	70%
CVPB2320	8.1%	400	300	0	OTM	18.6%	2.89	30	95%
CVPB2321	2.0%	510	301,500	0.144	ITM	15.7%	3.31	149	67%
CVPB2322	0.0%	580	31,600	0.017	OTM	19.7%	3.98	182	52%
CVRE2303	-12.4%	780	375,900	0.305	ITM	3.8%	7.64	60	35%
CVRE2308	6.3%	340	3,200	0.001	OTM	25.4%	3.67	93	62%
CVRE2312	-26.8%	300	1,106,400	0.371	OTM	8.9%	9.02	42	47%
CVRE2313	-8.3%	550	343,000	0.199	OTM	20.3%	4.64	133	51%
CVRE2315	-8.3%	330	1,759,400	0.583	OTM	23.9%	4.16	198	48%
CVRE2317	-8.0%	230	68,300	0.013	OTM	17.3%	5.17	42	62%
CVRE2318	-11.9%	370	528,100	0.192	OTM	23.3%	4.78	102	53%
CVRE2319	-10.1%	620	605,900	0.375	OTM	30.0%	3.59	196	54%
CVRE2320	-7.0%	2000	1,500	0.003	OTM	37.9%	2.51	287	61%
CVRE2321	-6.8%	410	20,100	0.008	OTM	16.3%	3.47	30	90%
CVRE2322	0.7%	1490	25,400	0.036	ITM	8.0%	4.28	119	52%
CVRE2323	-9.1%	1000	655,600	0.669	ITM	5.5%	6.01	81	42%
CACB2304	-1.8%	2210	54,700	0.123	ITM	7.7%		184	51%
CACB2305	-7.5%	980	1,064,800	1.071	ITM	8.7%		198	46%
CACB2306	-1.4%	2170	114,800	0.251	ITM	3.7%		119	48%
CACB2307	-1.3%	770	45,400	0.034	ITM	7.7%		149	44%
CACB2401	0.0%	1830	-	0	ITM	4.2%		86	39%
CFPT2305	0.2%	4840	6,200	0.03	ITM	0.5%	2.39	23	124%
CFPT2309	-1.8%	4380	45,500	0.201	ITM	0.2%	3.31	42	0%
CFPT2310	-2.6%	4190	108,300	0.455	ITM	2.7%	3.36	133	47%
CFPT2313	-4.5%	2110	1,214,500	2.614	ITM	5.8%	4.49	137	43%
CFPT2314	-2.1%	2800	312,500	0.878	ITM	11.8%	3.22	290	47%
CFPT2315	0.0%	5020	-	0	ITM	4.9%	2.85	30	167%

Nguồn: FiinPro, YSVN

Premium = (Giá thực hiện + Giá chứng quyền x Tỷ lệ chuyển đổi) - Giá hiện tại của CKCS (Chênh lệch giữa Giá hòa vốn và giá hiện tại của CKCS).

Đòn bẩy (Effective gearing) càng cao thì độ biến động theo CKCS càng lớn.

Để hạn chế rủi ro, NĐT nên lựa chọn những Chứng quyền đang có Trạng thái tiền dương (ITM), có Tỷ lệ Premium hoặc Độ biến động ngầm định thấp.

Ngoài ra, NĐT cũng nên ưu tiên giao dịch các Chứng quyền có Số phiên còn lại (thời gian tới khi đáo hạn) cao (trên 02 tuần) để hạn chế rủi ro

BẢNG TỔNG HỢP KHUYẾN NGHỊ KỸ THUẬT CỔ PHIẾU CƠ SỞ

Mã	Giá khuyến nghị	Giá hiện tại	Xu hướng ngắn hạn	Xu hướng trung hạn	Mức mục tiêu ngắn hạn	Upside ngắn hạn so với giá hiện tại	Mức cắt lỗ ngắn hạn	Reward/Risk
CTD		72.50	GIẢM	TĂNG			76.15	-
DPM		35.20	GIẢM	TĂNG			36.89	-
FPT	99.90	114.00	TĂNG	TĂNG	111.89	-2%	111.50	(1.03)
HDB	23.90	23.55	TĂNG	TĂNG	25.77	9%	22.60	1.44
HPG		30.20	GIẢM	TĂNG			31.00	-
MBB	24.75	24.70	TĂNG	TĂNG	27.91	13%	23.82	3.40
MSN	68.90	75.50	TĂNG	TĂNG	77.95	3%	75.37	(1.40)
MWG	49.10	48.30	TĂNG	TĂNG	55.64	15%	46.00	2.11
NVL	17.10	17.70	TĂNG	TĂNG	19.47	10%	16.64	5.18
PNJ	95.70	96.00	TĂNG	TĂNG	107.85	12%	95.94	(49.64)
REE	58.30	63.50	TĂNG	TĂNG	66.51	5%	61.48	(2.59)
STB	31.65	30.85	TĂNG	TĂNG	36.02	17%	30.60	4.16
TCB	42.30	44.80	TĂNG	TĂNG	45.77	2%	42.31	(236.71)
VHM		42.55	GIẢM	GIẢM			44.14	-
VIC	47.00	46.85	TĂNG	TĂNG	53.39	14%	44.40	2.46
VJC		100.70	GIẢM	TĂNG			104.08	-
VNM		67.30	GIẢM	GIẢM			69.89	-
VPB		18.90	GIẢM	GIẢM			19.13	-
VRE	27.55	26.05	TĂNG	TĂNG	30.10	16%	25.40	1.18

Nguồn: YSVN

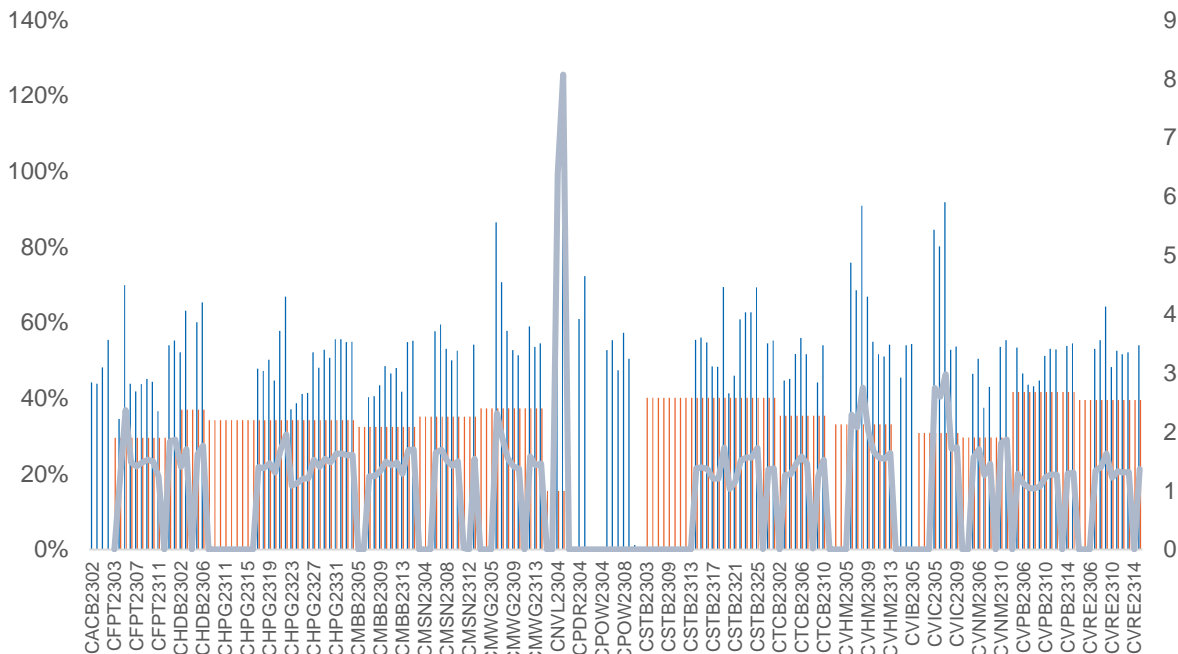
ĐỘ BIẾN ĐỘNG NGẪM ĐỊNH CỦA CHỨNG QUYỀN VS. ĐỘ BIẾN ĐỘNG QUÁ KHỨ CỦA CKCS

Nguồn: YSVN

(*) Cột màu cam là Độ biến động quá khứ của cổ phiếu cơ sở; Cột màu xanh là Độ biến động ngầm định của CW; Đường trend line màu xanh là tỷ lệ Độ biến động ngầm định/Độ biến động lịch sử.

(*) NĐT có thể sử dụng “Độ biến động ngầm định” để so sánh các chứng quyền có cùng chứng khoán cơ sở. Độ biến động ngầm định càng lớn thì kỳ vọng về mức độ biến động giá của CKCS càng cao (hay nói cách khác, Độ biến động ngầm định càng lớn thì chứng quyền càng đắt).

THÔNG TIN CHỨNG QUYỀN

Mã chứng quyền	TCPH	Thời hạn	Tỷ lệ chuyển đổi	Giá phát hành	Khối lượng phát hành	Giá thực hiện	Ngày giao dịch cuối cùng
CACB2304	BSI	12 tháng	3	1,490	2,000,000	23,000	23/09/2024
CACB2305	SSI	12 tháng	6	1,000	25,000,000	24,000	07/10/2024
CACB2306	VND	8 tháng	3	3,300	10,000,000	22,000	18/07/2024
CACB2307	VND	9 tháng	6	1,300	6,000,000	25,000	19/08/2024
CFPT2305	VND	10 tháng	9.8844	4,000	2,000,000	67,214	15/04/2024
CFPT2309	HCM	9 tháng	7.9075	2,000	5,000,000	80,064	03/05/2024
CFPT2310	HCM	12 tháng	7.9075	2,000	5,000,000	84,512	02/08/2024
CFPT2311	CK ACB	7 tháng	9.8844	1,200	10,000,000	86,500	14/03/2024
CFPT2312	VCI	6 tháng	4.9422	1,650	5,000,000	91,529	13/02/2024
CFPT2313	SSI	10 tháng	10	2,200	12,000,000	100,000	07/08/2024
CFPT2314	SSI	16 tháng	10	2,600	11,000,000	100,000	07/01/2025
CFPT2315	MBS	6 tháng	8	3,200	2,000,000	80,000	22/04/2024
CFPT2316	VND	8 tháng	10	3,300	10,000,000	82,000	18/07/2024
CFPT2317	VND	12 tháng	15	2,500	5,000,000	101,000	19/11/2024
CFPT2318	CK VPBank	#N/A	8	2,800	#N/A	99,000	11/07/2024
CHDB2304	KISVN	9 tháng	3.4815	1,100	2,000,000	18,277	22/03/2024
CHDB2305	KISVN	8 tháng	3.4815	1,100	2,000,000	18,471	23/02/2024
CHDB2306	KISVN	12 tháng	3.4815	1,200	2,000,000	19,341	24/06/2024
CHPG2309	CK ACB	12 tháng	3	1,200	18,000,000	24,000	22/05/2024
CHPG2313	KISVN	10 tháng	4	1,100	8,000,000	23,333	28/02/2024
CHPG2314	PHS	9 tháng	2	1,500	3,000,000	21,450	27/02/2024
CHPG2315	KISVN	12 tháng	4	1,400	3,000,000	27,777	21/06/2024
CHPG2316	KISVN	16 tháng	4	1,500	3,000,000	28,888	20/09/2024
CHPG2317	KISVN	8 tháng	4	1,200	3,000,000	26,888	23/02/2024
CHPG2318	KISVN	9 tháng	4	1,200	3,000,000	29,222	22/03/2024
CHPG2319	KISVN	12 tháng	4	1,400	3,000,000	30,111	24/06/2024
CHPG2321	VND	10 tháng	3	3,400	10,000,000	24,500	15/04/2024
CHPG2322	VND	13 tháng	2	2,900	8,000,000	30,000	15/07/2024
CHPG2326	SSI	9 tháng	4	1,300	30,000,000	27,500	03/05/2024
CHPG2328	HCM	9 tháng	2	2,400	10,000,000	28,500	03/05/2024
CHPG2329	HCM	12 tháng	2	2,800	10,000,000	29,000	02/08/2024
CHPG2330	CK ACB	7 tháng	3	1,400	12,000,000	31,000	14/03/2024
CHPG2331	SSI	12 tháng	6	1,000	23,000,000	28,000	07/10/2024
CHPG2332	SSI	14 tháng	6	1,100	21,000,000	28,500	08/11/2024
CHPG2333	SSI	14 tháng	6	1,100	21,000,000	29,000	06/12/2024
CHPG2334	SSI	16 tháng	8	1,000	25,000,000	29,500	07/01/2025
CHPG2335	KISVN	4 tháng	4	1,000	8,000,000	27,111	01/02/2024
CHPG2336	KISVN	7 tháng	4	1,100	8,000,000	28,111	02/05/2024
CHPG2337	KISVN	9 tháng	4	1,300	4,000,000	29,666	03/07/2024
CHPG2338	KISVN	12 tháng	4	1,600	4,000,000	29,999	03/10/2024
CHPG2339	KISVN	15 tháng	2	4,100	3,000,000	30,222	02/01/2025
CHPG2340	MBS	6 tháng	3	1,800	3,000,000	25,000	22/04/2024
CHPG2341	VND	8 tháng	2	3,000	10,000,000	30,000	18/07/2024
CHPG2342	VND	12 tháng	10	1,300	8,000,000	24,000	19/11/2024
CHPG2343	CK VPBank	#N/A	3	2,300	#N/A	28,000	12/06/2024
CMBB2306	CK ACB	12 tháng	1.6965	1,800	15,000,000	16,965	22/05/2024
CMBB2309	SSI	9 tháng	4	1,000	35,000,000	19,000	03/05/2024
CMBB2311	HCM	9 tháng	2	1,700	7,000,000	19,000	03/05/2024
CMBB2312	HCM	12 tháng	2	1,900	7,000,000	19,500	02/08/2024
CMBB2313	CK ACB	7 tháng	2	1,300	10,000,000	21,000	14/03/2024
CMBB2314	SSI	10 tháng	4	1,100	23,000,000	20,000	07/08/2024
CMBB2315	SSI	16 tháng	4	1,300	20,000,000	20,000	07/01/2025
CMBB2316	KISVN	7 tháng	10	1,000	1,700,000	17,999	02/05/2024
CMBB2317	VND	9 tháng	5	1,300	10,000,000	20,000	19/08/2024
CMBB2318	VND	10 tháng	4	2,500	5,000,000	18,000	19/09/2024
CMSN2302	CK ACB	12 tháng	6	3,300	3,000,000	66,000	22/05/2024
CMSN2305	KISVN	10 tháng	10	1,300	3,000,000	76,789	28/02/2024
CMSN2306	KISVN	8 tháng	10	1,200	2,000,000	79,999	23/02/2024
CMSN2307	KISVN	12 tháng	10	1,400	2,000,000	82,999	24/06/2024

CMSN2311	HCM	12 tháng	8	2,400	5,000,000	88,500	02/08/2024
CMSN2312	VCI	6 tháng	5	2,050	5,000,000	98,100	13/02/2024
CMSN2313	SSI	12 tháng	10	1,900	10,000,000	80,000	07/10/2024
CMSN2314	KISVN	4 tháng	10	1,000	3,000,000	78,999	01/02/2024
CMSN2315	KISVN	7 tháng	10	1,200	3,000,000	81,999	02/05/2024
CMSN2316	KISVN	12 tháng	10	2,000	3,000,000	83,979	03/10/2024
CMSN2317	KISVN	15 tháng	8	2,900	2,000,000	86,868	02/01/2025
CMWG2305	CK ACB	12 tháng	3.962	2,000	9,000,000	35,658	22/05/2024
CMWG2309	HCM	9 tháng	5	2,000	5,000,000	54,000	03/05/2024
CMWG2310	HCM	12 tháng	5	2,400	5,000,000	54,500	02/08/2024
CMWG2311	VCI	6 tháng	3	1,800	5,000,000	58,900	13/02/2024
CMWG2312	BSI	7 tháng	3	3,160	3,500,000	56,000	23/04/2024
CMWG2313	SSI	10 tháng	6	2,000	12,000,000	50,000	07/08/2024
CMWG2314	SSI	16 tháng	10	1,400	20,000,000	52,000	07/01/2025
CMWG2315	KISVN	7 tháng	20	1,000	1,300,000	48,888	02/05/2024
CMWG2316	CK ACB	11 tháng	6	1,400	10,000,000	48,000	21/08/2024
CMWG2317	MBS	6 tháng	6	1,300	2,000,000	50,000	22/04/2024
CMWG2318	VND	8 tháng	6	3,000	5,000,000	42,000	18/07/2024
CNVL2303	KISVN	9 tháng	4	1,300	3,000,000	17,333	22/03/2024
CNVL2305	KISVN	12 tháng	4	1,300	3,000,000	16,999	24/06/2024
CPDR2303	KISVN	9 tháng	4	1,300	3,000,000	19,888	22/03/2024
CPDR2305	KISVN	12 tháng	4	1,300	3,000,000	20,222	24/06/2024
CPOW2304	KISVN	9 tháng	2	1,300	2,000,000	16,333	22/03/2024
CPOW2305	KISVN	8 tháng	2	1,200	2,000,000	14,999	23/02/2024
CPOW2306	KISVN	12 tháng	2	1,400	2,000,000	15,999	24/06/2024
CPOW2308	VND	10 tháng	5	1,300	10,000,000	12,000	15/04/2024
CPOW2309	VND	11 tháng	2	2,000	5,000,000	14,500	15/05/2024
CPOW2311	VCI	6 tháng	1	1,050	5,000,000	15,500	13/02/2024
CPOW2312	KISVN	4 tháng	2	1,000	3,000,000	12,222	01/02/2024
CPOW2313	KISVN	9 tháng	2	1,300	3,000,000	12,888	03/07/2024
CPOW2314	KISVN	12 tháng	2	1,600	3,000,000	13,111	03/10/2024
CPOW2315	KISVN	15 tháng	2	1,800	3,000,000	13,456	02/01/2025
CSHB2301	KISVN	4 tháng	2	1,000	8,000,000	11,333	01/02/2024
CSHB2302	KISVN	7 tháng	2	1,000	8,000,000	11,999	02/05/2024
CSHB2303	KISVN	9 tháng	2	1,100	8,000,000	12,345	02/07/2024
CSHB2304	KISVN	9 tháng	5	1,000	3,000,000	11,666	03/07/2024
CSHB2305	KISVN	12 tháng	5	1,000	3,000,000	12,555	03/10/2024
CSHB2306	KISVN	15 tháng	2	2,000	2,000,000	12,777	02/01/2025
CSTB2306	CK ACB	12 tháng	2	2,600	19,000,000	30,000	22/05/2024
CSTB2310	KISVN	10 tháng	5	1,200	8,000,000	30,333	28/02/2024
CSTB2312	KISVN	12 tháng	5	1,400	3,000,000	33,333	21/06/2024
CSTB2313	KISVN	16 tháng	5	1,500	3,000,000	35,555	20/09/2024
CSTB2314	KISVN	8 tháng	5	1,100	3,000,000	32,222	23/02/2024
CSTB2315	KISVN	9 tháng	5	1,100	3,000,000	34,333	22/03/2024
CSTB2316	KISVN	12 tháng	5	1,300	3,000,000	36,333	24/06/2024
CSTB2318	VND	11 tháng	4	2,000	6,000,000	32,000	15/05/2024
CSTB2319	VND	10 tháng	9	1,400	10,000,000	27,000	15/04/2024
CSTB2322	SSI	9 tháng	4	1,400	70,000,000	30,000	03/05/2024
CSTB2324	HCM	9 tháng	4	1,200	10,000,000	31,000	03/05/2024
CSTB2325	HCM	12 tháng	4	1,400	10,000,000	31,500	02/08/2024
CSTB2326	BSI	7 tháng	2	2,920	3,500,000	33,000	23/04/2024
CSTB2327	SSI	10 tháng	6	1,200	23,000,000	32,000	07/08/2024
CSTB2328	SSI	16 tháng	8	1,100	25,000,000	33,000	07/01/2025
CSTB2329	KISVN	4 tháng	4	1,000	8,000,000	31,888	01/02/2024
CSTB2330	KISVN	7 tháng	4	1,100	8,000,000	33,999	02/05/2024
CSTB2331	KISVN	9 tháng	5	1,100	4,000,000	34,999	03/07/2024
CSTB2333	KISVN	15 tháng	2	4,600	3,000,000	36,111	02/01/2025
CSTB2334	CK ACB	11 tháng	3	2,700	8,000,000	27,000	21/08/2024
CSTB2335	MBS	6 tháng	3	2,200	3,000,000	31,000	22/04/2024
CSTB2336	VND	6 tháng	5	2,000	5,000,000	31,000	17/05/2024
CSTB2337	VND	12 tháng	7	2,000	10,000,000	27,000	19/11/2024
CSTB2338	CK VPBank	#N/A	3	2,100	#N/A	29,000	12/06/2024
CTCB2302	CK ACB	12 tháng	3	3,100	9,900,000	27,000	22/05/2024
CTCB2306	HCM	9 tháng	4	1,900	7,000,000	32,000	03/05/2024
CTCB2307	HCM	12 tháng	4	2,000	7,000,000	34,000	02/08/2024
CTCB2308	CK ACB	7 tháng	3	1,600	9,000,000	37,000	14/03/2024

CTCB2309	BSI	12 tháng	3	2,310	2,000,000	35,000	23/09/2024
CTCB2310	SSI	12 tháng	8	1,000	23,000,000	35,000	07/10/2024
CTCB2311	MBS	6 tháng	3	2,300	3,000,000	32,000	22/04/2024
CTCB2312	CK VPBank	#N/A	3	2,500	#N/A	32,600	11/07/2024
CTPB2304	KISVN	7 tháng	4	1,000	2,500,000	18,888	02/05/2024
CTPB2305	KISVN	9 tháng	4	1,100	3,000,000	19,333	03/07/2024
CTPB2306	KISVN	12 tháng	2	2,500	2,000,000	19,888	03/10/2024
CVHM2302	CK ACB	12 tháng	4	3,800	8,000,000	50,000	22/05/2024
CVHM2305	KISVN	10 tháng	8	1,200	4,000,000	57,777	28/02/2024
CVHM2306	KISVN	8 tháng	8	1,100	2,000,000	60,666	23/02/2024
CVHM2307	KISVN	12 tháng	8	1,300	2,000,000	62,666	24/06/2024
CVHM2311	HCM	12 tháng	5	2,800	7,000,000	60,500	02/08/2024
CVHM2312	HCM	9 tháng	5	2,800	7,000,000	56,000	03/05/2024
CVHM2313	SSI	12 tháng	10	1,100	16,000,000	50,000	07/10/2024
CVHM2314	KISVN	4 tháng	8	1,000	3,000,000	48,888	01/02/2024
CVHM2315	KISVN	7 tháng	8	1,100	3,000,000	50,888	02/05/2024
CVHM2316	KISVN	9 tháng	8	1,300	3,000,000	51,234	03/07/2024
CVHM2317	KISVN	12 tháng	8	1,500	3,000,000	52,345	03/10/2024
CVHM2318	KISVN	15 tháng	5	2,800	3,000,000	53,456	02/01/2025
CVHM2319	MBS	6 tháng	5	1,600	2,000,000	52,000	22/04/2024
CVIB2302	CK ACB	12 tháng	1.6185	2,000	9,000,000	18,613	22/05/2024
CVIB2304	SSI	10 tháng	3.8879	1,100	20,000,000	19,439	07/08/2024
CVIB2305	SSI	16 tháng	5.8318	1,000	25,000,000	21,383	07/01/2025
CVIB2306	CK ACB	11 tháng	1.9439	2,400	7,000,000	16,523	21/08/2024
CVIB2307	VND	9 tháng	4	2,000	5,000,000	21,000	19/08/2024
CVIC2304	KISVN	9 tháng	8	1,200	3,000,000	59,888	22/03/2024
CVIC2305	KISVN	8 tháng	8	1,100	2,000,000	61,111	23/02/2024
CVIC2306	KISVN	12 tháng	8	1,300	2,000,000	62,222	24/06/2024
CVIC2308	SSI	10 tháng	10	1,100	16,000,000	50,000	07/08/2024
CVIC2309	SSI	12 tháng	10	1,100	15,000,000	52,000	07/10/2024
CVIC2310	KISVN	4 tháng	8	1,000	5,000,000	49,999	01/02/2024
CVIC2311	KISVN	5 tháng	8	1,100	5,000,000	51,999	29/02/2024
CVIC2312	KISVN	9 tháng	10	1,100	4,000,000	52,345	03/07/2024
CVIC2313	KISVN	12 tháng	10	1,300	4,000,000	53,456	04/10/2024
CVIC2314	KISVN	15 tháng	5	2,900	3,000,000	54,567	02/01/2025
CVNM2304	KISVN	10 tháng	9.6134	1,200	3,000,000	68,254	28/02/2024
CVNM2305	KISVN	8 tháng	9.6134	1,100	2,000,000	70,498	23/02/2024
CVNM2306	KISVN	12 tháng	9.6134	1,300	2,000,000	72,634	24/06/2024
CVNM2308	HCM	9 tháng	7.9412	1,800	5,000,000	68,493	03/05/2024
CVNM2309	VCI	6 tháng	4.9632	1,100	5,000,000	81,397	13/02/2024
CVNM2310	SSI	10 tháng	9.9265	1,700	14,000,000	79,412	07/08/2024
CVNM2311	SSI	16 tháng	9.9265	2,200	12,000,000	79,412	07/01/2025
CVNM2312	KISVN	4 tháng	9.9265	1,000	3,000,000	79,411	01/02/2024
CVNM2313	KISVN	7 tháng	9.9265	1,100	3,000,000	83,362	02/05/2024
CVNM2314	KISVN	12 tháng	7.9412	1,600	3,000,000	86,249	03/10/2024
CVNM2315	KISVN	15 tháng	3.9706	4,400	3,000,000	88,234	02/01/2025
CVNM2316	MBS	6 tháng	9.9265	1,700	3,000,000	64,522	22/04/2024
CVPB2305	VND	10 tháng	2.8595	2,900	10,000,000	17,157	15/04/2024
CVPB2309	SSI	9 tháng	3.8126	1,100	35,000,000	21,446	03/05/2024
CVPB2311	HCM	9 tháng	1.9063	2,500	7,000,000	19,540	03/05/2024
CVPB2312	HCM	12 tháng	1.9063	2,700	7,000,000	20,016	02/08/2024
CVPB2313	VCI	6 tháng	1.9063	1,300	5,000,000	23,257	13/02/2024
CVPB2314	SSI	10 tháng	3.8126	1,100	20,000,000	22,876	07/08/2024
CVPB2315	SSI	16 tháng	5.719	1,000	25,000,000	23,352	07/01/2025
CVPB2316	KISVN	7 tháng	4.7658	1,000	3,000,000	22,357	02/05/2024
CVPB2317	KISVN	9 tháng	3.8126	1,100	2,000,000	22,875	03/07/2024
CVPB2318	KISVN	12 tháng	3.8126	1,300	2,000,000	23,416	03/10/2024
CVPB2319	KISVN	15 tháng	1.9063	3,100	2,000,000	23,946	02/01/2025
CVPB2320	MBS	6 tháng	2.8595	1,500	3,000,000	20,970	22/04/2024
CVPB2321	VND	9 tháng	7	1,200	10,000,000	18,000	19/08/2024
CVPB2322	VND	10 tháng	4	2,000	5,000,000	20,000	19/09/2024
CVRE2303	CK ACB	12 tháng	3	2,500	3,900,000	25,000	22/05/2024
CVRE2306	KISVN	10 tháng	5	1,200	5,000,000	29,333	28/02/2024
CVRE2307	KISVN	8 tháng	5	1,100	2,000,000	30,333	23/02/2024
CVRE2308	KISVN	12 tháng	5	1,300	2,000,000	31,333	24/06/2024
CVRE2313	HCM	12 tháng	4	1,600	5,000,000	29,500	02/08/2024

CVRE2314	VCI	6 tháng	3	1,050	5,000,000	34,100	13/02/2024
CVRE2315	SSI	12 tháng	8	1,000	25,000,000	30,000	07/10/2024
CVRE2316	KISVN	4 tháng	4	1,000	3,000,000	28,999	01/02/2024
CVRE2317	KISVN	7 tháng	4	1,100	3,000,000	29,999	02/05/2024
CVRE2318	KISVN	9 tháng	4	1,300	3,000,000	30,999	03/07/2024
CVRE2319	KISVN	12 tháng	4	1,600	3,000,000	31,777	03/10/2024
CVRE2320	KISVN	15 tháng	2	3,500	3,000,000	32,333	02/01/2025
CVRE2321	MBS	6 tháng	4	1,200	2,000,000	29,000	22/04/2024
CVRE2322	VND	8 tháng	3	3,000	5,000,000	24,000	18/07/2024
CVRE2323	CK VPBank	#N/A	3	1,900	#N/A	24,800	12/06/2024

Nguồn: FiinPro, YSVN

THÔNG TIN LIÊN HỆ

Phòng phân tích khối khách hàng cá nhân

+84 28 3622 6868 ext 3826

research.re@yuanta.com.vn

Appendix A: Important Disclosures

Analyst Certification

Each research analyst primarily responsible for the content of this research report, in whole or in part, certifies that with respect to each security or issuer that the analyst covered in this report: (1) all of the views expressed accurately reflect his or her personal views about those securities or issuers; and (2) no part of his or her compensation was, is, or will be, directly or indirectly, related to the specific recommendations or views expressed by that research analyst in the research report.

Ratings Definitions

BUY: We have a positive outlook on the stock based on our expected absolute or relative return over the investment period. Our thesis is based on our analysis of the company's outlook, financial performance, catalysts, valuation and risk profile. We recommend investors add to their position.

HOLD-Outperform: In our view, the stock's fundamentals are relatively more attractive than peers at the current price. Our thesis is based on our analysis of the company's outlook, financial performance, catalysts, valuation and risk profile.

HOLD-Underperform: In our view, the stock's fundamentals are relatively less attractive than peers at the current price. Our thesis is based on our analysis of the company's outlook, financial performance, catalysts, valuation and risk profile.

SELL: We have a negative outlook on the stock based on our expected absolute or relative return over the investment period. Our thesis is based on our analysis of the company's outlook, financial performance, catalysts, valuation and risk profile. We recommend investors reduce their position.

Under Review: We actively follow the company, although our estimates, rating and target price are under review.

Restricted: The rating and target price have been suspended temporarily to comply with applicable regulations and/or Yuanta policies.

Note: Yuanta research coverage with a Target Price is based on an investment period of 12 months. Greater China Discovery Series coverage does not have a formal 12 months Target Price and the recommendation is based on an investment period specified by the analyst in the report.

Global Disclaimer

© 2018 Yuanta. All rights reserved. The information in this report has been compiled from sources we believe to be reliable, but we do not hold ourselves responsible for its completeness or accuracy. It is not an offer to sell or solicitation of an offer to buy any securities. All opinions and estimates included in this report constitute our judgment as of this date and are subject to change without notice.

This report provides general information only. Neither the information nor any opinion expressed herein constitutes an offer or invitation to make an offer to buy or sell securities or other investments. This material is prepared for general circulation to clients and is not intended to provide tailored investment advice and does not take into account the individual financial situation and objectives of any specific person who may receive this report. Investors should seek financial advice regarding the appropriateness of investing in any securities, investments or investment strategies discussed or recommended in this report. The information contained in this report has been compiled from sources believed to be reliable but no representation or warranty, express or implied, is made as to its accuracy, completeness or correctness. This report is not (and should not be construed as) a solicitation to act as securities broker or dealer in any jurisdiction by any person or company that is not legally permitted to carry on such business in that jurisdiction.

Yuanta research is distributed in the United States only to Major U.S. Institutional Investors (as defined in Rule 15a-6 under the Securities Exchange Act of 1934, as amended and SEC staff interpretations thereof). All transactions by a US person in the securities mentioned in this report must be effected through a registered broker-dealer under Section 15 of the Securities Exchange Act of 1934, as amended. Yuanta research is distributed in Taiwan by Yuanta Securities Investment Consulting. Yuanta research is distributed in Hong Kong by Yuanta Securities (Hong Kong) Co. Limited, which is licensed in Hong Kong by the Securities and Futures Commission for regulated activities, including Type 4 regulated activity (advising on securities). In Hong Kong, this research report may not be redistributed, retransmitted or disclosed, in whole or in part or any form or manner, without the express written.