

Thị trường chứng quyền tiếp tục có diễn biến khá trầm lắng khi hầu hết các cổ phiếu cơ sở trong nhóm VN30 biến động trong biên độ hẹp. Thanh khoản của thị trường tăng nhẹ so với phiên trước và các chứng quyền của HPG, MWG và STB vẫn là những mã được giao dịch tích cực nhất. Chúng tôi cho rằng NĐT có thể tiếp tục nắm giữ các chứng quyền của các cơ sở đang có xu hướng ngắn hạn tích cực.

**Giá trị giao dịch và Khối lượng giao dịch**

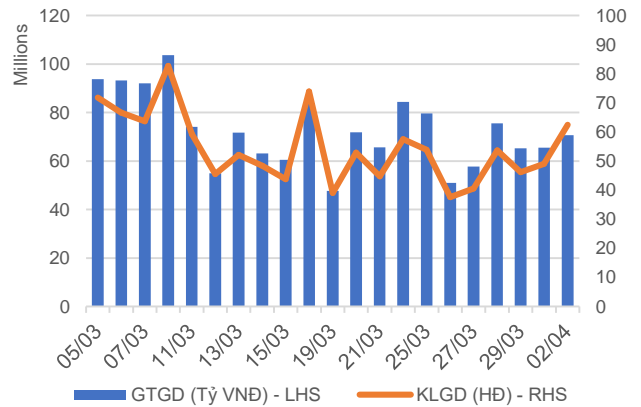

**Phân bổ GTGD theo mã chứng quyền**

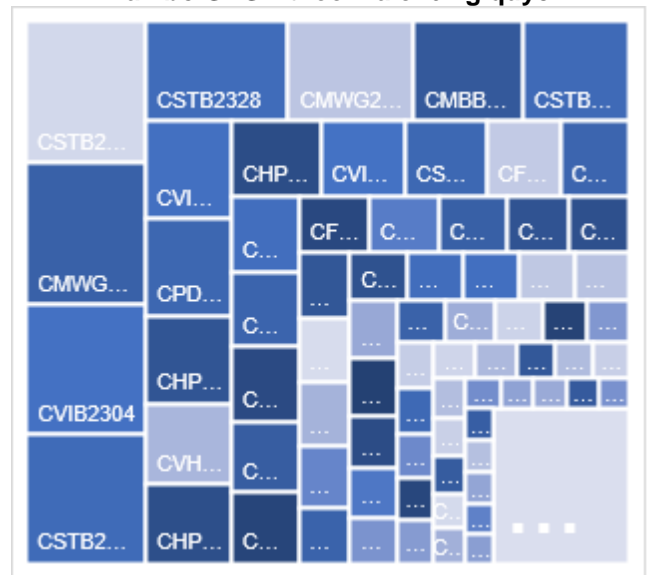

**Phân bổ GTGD theo mã chứng khoán cơ sở**

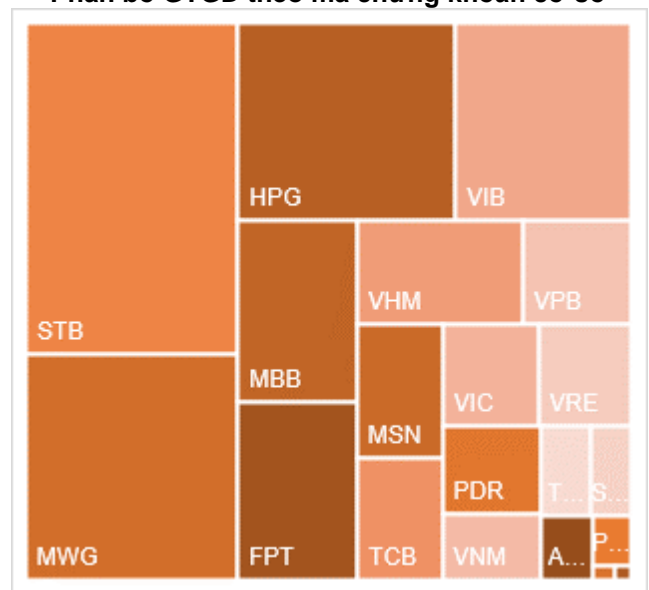

Nguồn: YSVN

**KẾT QUẢ GIAO DỊCH TRONG PHIÊN VÀ CÁC CHỈ SỐ LIÊN QUAN**

Mã	Thay đổi(+/-%)	Đóng cửa	KLGD (Hợp đồng)	GTGD (tỷ VNĐ)	Trạng thái tiền	Premium	Đòn bẩy	Số phiên còn lại	Độ biến động ngầm định
CACB2304	-3.5%	2230	200	0	ITM	4.5%		176	40%
CACB2305	-2.8%	1040	30,600	0.031	ITM	6.5%		190	42%
CACB2306	3.2%	2250	121,500	0.266	ITM	1.2%		111	25%
CACB2307	-1.3%	770	14,400	0.01	ITM	4.3%		141	33%
CACB2401	-4.0%	1920	8,300	0.015	ITM	1.5%		78	26%
CFPT2305	0.0%	5000	1,300	0.006	ITM	-0.3%	2.37	15	0%
CFPT2309	-2.7%	4620	2,000	0.009	ITM	-0.3%	3.20	34	0%
CFPT2310	-0.2%	4490	68,700	0.301	ITM	2.6%	3.23	125	50%
CFPT2313	-0.9%	2320	185,200	0.417	ITM	5.3%	4.35	129	46%
CFPT2314	-0.7%	2970	71,400	0.206	ITM	10.9%	3.20	282	47%
CFPT2315	0.0%	4880	-	0	ITM	1.7%	3.00	22	139%
CFPT2316	1.7%	3540	192,700	0.668	ITM	0.3%	3.28	111	0%
CFPT2317	8.2%	1720	310,700	0.512	ITM	8.4%	3.67	233	42%
CFPT2318	0.4%	2760	1,900	0.005	ITM	3.5%	4.73	104	42%
CHDB2306	-3.0%	1590	91,100	0.14	ITM	4.1%	3.94	85	60%
CHPG2309	3.3%	2180	1,041,100	2.182	ITM	0.5%	4.54	52	0%
CHPG2315	0.0%	2000	-	0	ITM	17.7%	2.90	83	121%
CHPG2316	2.4%	1300	15,500	0.019	ITM	12.1%	3.91	174	50%
CHPG2319	4.1%	770	59,200	0.044	ITM	9.2%	5.76	85	48%
CHPG2321	-0.5%	1980	109,600	0.189	ITM	0.1%	5.12	15	0%
CHPG2322	-27.6%	1760	29,700	0.049	ITM	10.3%	5.14	106	49%
CHPG2326	4.9%	850	903,400	0.713	ITM	1.6%	7.73	34	42%
CHPG2328	7.3%	1330	125,400	0.147	ITM	2.5%	8.80	34	42%
CHPG2329	-2.2%	1770	349,400	0.596	ITM	7.0%	5.70	125	37%
CHPG2331	3.4%	920	624,300	0.543	ITM	10.3%	3.93	190	46%
CHPG2332	1.1%	930	122,000	0.107	ITM	12.1%	3.75	223	45%
CHPG2333	0.0%	920	7,900	0.007	ITM	13.6%	3.67	251	44%
CHPG2334	1.4%	730	2,126,600	1.469	ITM	16.3%	3.37	282	47%
CHPG2336	5.3%	800	50,800	0.036	ITM	3.0%	7.73	34	52%
CHPG2337	-9.1%	900	1,900	0.001	ITM	9.4%	5.22	94	51%
CHPG2338	2.4%	1300	80,400	0.1	ITM	15.8%	3.57	188	55%
CHPG2339	1.9%	3750	5,300	0.019	ITM	24.1%	2.50	279	67%
CHPG2340	2.9%	2110	200	0	ITM	3.1%	4.77	22	108%
CHPG2341	-17.9%	1560	58,800	0.086	ITM	8.9%	5.81	111	41%
CHPG2342	0.0%	950	194,400	0.18	ITM	10.2%	2.78	233	62%
CHPG2343	3.2%	1290	54,900	0.068	ITM	4.8%	5.92	73	45%
CHPG2401	20.3%	830	100	0	OTM	10.2%	6.20	78	47%
CMBB2306	3.1%	4990	151,800	0.688	ITM	2.5%	2.93	52	97%
CMBB2309	-3.9%	1480	882,200	1.268	ITM	0.5%	4.18	34	50%
CMBB2311	-4.9%	2940	234,100	0.673	ITM	0.3%	4.21	34	0%
CMBB2312	-0.6%	3120	121,300	0.35	ITM	3.8%	3.69	125	49%
CMBB2314	-3.9%	1460	296,100	0.423	ITM	4.2%	3.84	129	47%
CMBB2315	-3.8%	1780	477,200	0.85	ITM	9.4%	2.96	282	49%
CMBB2316	-2.3%	840	180,600	0.142	ITM	6.4%	2.95	34	170%
CMBB2317	4.8%	1100	168,500	0.173	ITM	2.8%	4.05	141	35%
CMBB2318	-5.1%	1850	495,100	0.882	ITM	2.4%	3.19	174	36%
CMBB2401	-10.9%	2530	190,200	0.474	ITM	1.0%	4.63	78	29%
CMSN2302	2.0%	2000	107,400	0.201	ITM	4.7%	5.30	52	64%
CMSN2307	-12.7%	480	56,400	0.025	OTM	17.9%	4.82	85	54%
CMSN2311	9.3%	590	467,200	0.267	OTM	25.1%	4.00	125	53%
CMSN2313	6.4%	1000	648,200	0.636	OTM	20.8%	3.56	190	54%

CMSN2315	10.3%	320	95,800	0.03	OTM	14.4%	4.53	34	69%
CMSN2316	-4.1%	940	235,500	0.214	OTM	25.3%	3.17	188	58%
CMSN2317	4.7%	1560	56,200	0.086	OTM	33.4%	2.45	279	62%
CMWG2305	0.5%	4070	349,700	1.36	ITM	0.4%	3.19	52	0%
CMWG2309	0.0%	420	331,200	0.119	OTM	8.7%	9.16	34	50%
CMWG2310	-5.2%	1100	160,400	0.159	OTM	16.3%	4.44	125	53%
CMWG2312	-2.0%	480	426,800	0.186	OTM	11.3%	7.22	23	61%
CMWG2313	1.7%	1190	30,500	0.034	ITM	10.7%	4.55	129	49%
CMWG2314	4.2%	990	420,500	0.379	OTM	20.0%	3.14	282	52%
CMWG2315	0.0%	290	254,900	0.069	ITM	6.0%	6.44	34	73%
CMWG2316	-7.9%	1290	1,025,800	1.365	ITM	8.0%	4.63	143	42%
CMWG2317	-8.4%	760	100	0	ITM	5.7%	7.56	22	77%
CMWG2318	-3.6%	1850	261,800	0.483	ITM	2.9%	4.11	111	41%
CNVL2305	-3.2%	1200	23,800	0.028	ITM	25.3%	2.51	85	141%
CPDR2305	0.0%	3330	297,600	0.994	ITM	1.8%		85	77%
CPOW2306	11.1%	100	138,000	0.012	OTM	40.3%		85	55%
CPOW2308	20.0%	60	577,500	0.028	OTM	6.5%		15	55%
CPOW2309	0.0%	80	16,100	0.001	OTM	26.9%		45	57%
CPOW2313	10.0%	440	365,200	0.154	OTM	19.2%		94	57%
CPOW2314	5.9%	720	528,800	0.364	OTM	26.0%		188	58%
CPOW2315	5.4%	970	82,300	0.077	OTM	33.3%		279	62%
CSHB2302	-8.8%	310	225,500	0.068	OTM	10.7%		34	65%
CSHB2303	-7.7%	600	188,500	0.116	OTM	18.8%		93	67%
CSHB2304	-8.1%	340	30,400	0.009	OTM	17.2%		94	77%
CSHB2305	-2.4%	400	165,600	0.064	OTM	27.7%		188	72%
CSHB2306	-0.8%	1230	212,000	0.252	OTM	33.7%		279	72%
CSTB2306	-13.1%	1130	1,309,300	1.538	ITM	6.8%	7.56	52	46%
CSTB2312	-22.7%	340	557,100	0.176	OTM	16.0%	6.29	83	49%
CSTB2313	-26.5%	500	565,300	0.287	OTM	26.0%	4.29	174	50%
CSTB2316	-3.0%	320	59,200	0.011	OTM	25.6%	3.93	85	61%
CSTB2318	-44.3%	340	92,200	0.034	OTM	10.5%	8.41	45	49%
CSTB2319	-29.6%	380	442,400	0.177	ITM	0.7%	8.29	15	52%
CSTB2322	-31.1%	420	8,972,000	3.913	ITM	4.9%	10.07	34	43%
CSTB2324	-31.5%	370	351,500	0.127	OTM	7.5%	9.15	34	51%
CSTB2325	-1.7%	1180	2,260,500	1.835	OTM	19.9%	3.21	125	73%
CSTB2326	-31.5%	370	84,900	0.027	OTM	11.7%	8.13	23	59%
CSTB2327	-10.9%	490	6,289,300	3.016	OTM	15.7%	4.92	129	49%
CSTB2328	-4.9%	580	3,164,800	1.737	OTM	24.6%	3.34	282	50%
CSTB2330	-35.0%	130	2,927,000	0.354	OTM	14.3%	10.11	34	49%
CSTB2331	-22.2%	280	1,406,900	0.401	OTM	20.5%	6.14	94	48%
CSTB2333	-3.7%	2350	25,200	0.059	OTM	35.1%	2.62	279	61%
CSTB2334	-15.8%	1920	1,600,200	3.134	ITM	8.5%	3.89	143	52%
CSTB2335	-25.3%	710	100	0	OTM	9.7%	5.95	22	87%
CSTB2336	-38.2%	340	151,400	0.049	OTM	8.3%	8.38	49	47%
CSTB2337	-5.9%	1120	54,700	0.061	ITM	15.4%	2.81	233	63%
CSTB2338	-17.3%	1150	2,248,300	2.577	ITM	7.5%	5.65	73	51%
CSTB2401	-19.2%	1010	200	0	OTM	12.7%	5.00	78	59%
CTCB2302	0.6%	6910	179,900	1.235	ITM	0.2%	2.30	52	0%
CTCB2306	2.1%	3970	16,400	0.065	ITM	0.5%	3.00	34	73%
CTCB2307	-0.5%	3780	85,300	0.323	ITM	3.1%	3.05	125	56%
CTCB2309	2.6%	4760	5,300	0.024	ITM	3.4%	3.11	176	43%
CTCB2310	1.6%	1870	1,577,700	2.953	ITM	4.8%	2.95	190	51%
CTCB2311	5.4%	5290	1,000	0.005	ITM	0.5%	3.00	22	96%
CTCB2312	5.0%	5250	6,200	0.031	ITM	1.5%	2.98	104	48%
CTCB2401	5.0%	7350	4,600	0.032	ITM	2.2%	3.20	78	65%
CTPB2304	-2.4%	400	33,500	0.009	OTM	8.7%		34	74%

CTPB2305	0.0%	560	346,900	0.176	OTM	14.4%		94	62%
CTPB2306	-0.6%	1620	184,300	0.288	OTM	22.7%		188	65%
CTPB2401	1.0%	1050	90,900	0.091	ITM	9.3%		78	54%
CVHM2302	0.0%	470	1,932,500	0.867	OTM	20.2%	3.18	52	64%
CVHM2307	-14.3%	120	3,900	0	OTM	47.5%	0.60	85	65%
CVHM2311	0.0%	350	127,400	0.039	OTM	44.3%	1.39	125	61%
CVHM2312	0.0%	130	92,100	0.009	OTM	31.3%	0.30	34	76%
CVHM2313	2.0%	520	229,700	0.115	OTM	27.9%	2.88	190	59%
CVHM2315	-4.8%	200	22,300	0.004	OTM	21.6%	1.33	34	82%
CVHM2316	0.0%	360	59,500	0.021	OTM	25.4%	2.85	94	63%
CVHM2317	1.8%	560	276,700	0.142	OTM	31.7%	2.65	188	59%
CVHM2318	1.7%	1220	175,800	0.201	OTM	38.0%	2.25	279	60%
CVHM2319	4.3%	240	142,800	0.031	OTM	23.3%	0.35	22	95%
CVHM2401	2.3%	1330	137,800	0.175	ITM	12.0%	4.60	78	65%
CVIB2302	-3.6%	3470	21,600	0.073	ITM	0.5%		52	26%
CVIB2304	-0.6%	1560	761,300	1.113	ITM	5.8%		129	58%
CVIB2305	-2.0%	960	1,485,900	1.404	ITM	12.0%		282	46%
CVIB2306	2.3%	4500	65,400	0.269	ITM	4.9%		143	71%
CVIB2307	-3.2%	1500	7,000	0.009	ITM	12.0%		141	74%
CVIB2401	-24.2%	2730	10,600	0.028	ITM	6.7%		78	74%
CVIC2306	0.0%	600	9,000	0.005	OTM	40.2%	0.50	85	100%
CVIC2308	-1.9%	510	801,800	0.398	OTM	15.3%	4.46	129	51%
CVIC2309	-1.7%	570	1,036,800	0.577	OTM	20.7%	3.68	190	50%
CVIC2312	-4.3%	450	396,600	0.165	OTM	18.9%	3.55	94	63%
CVIC2313	-1.4%	690	715,200	0.465	OTM	26.3%	2.69	188	63%
CVIC2314	-2.5%	1980	35,500	0.069	OTM	34.9%	1.99	279	71%
CVNM2306	-4.2%	460	25,900	0.012	OTM	13.0%	5.90	85	46%
CVNM2308	7.0%	460	764,000	0.313	OTM	5.8%	9.61	34	46%
CVNM2310	5.6%	380	105,900	0.039	OTM	22.0%	4.44	129	45%
CVNM2311	3.2%	640	670,900	0.418	OTM	25.8%	4.05	282	40%
CVNM2313	0.0%	80	167,400	0.008	OTM	23.5%	0.97	34	60%
CVNM2314	-3.2%	600	28,300	0.017	OTM	33.5%	2.65	188	51%
CVNM2315	0.5%	2050	72,000	0.145	OTM	#####	0.00	279	500%
CVNM2316	-1.1%	870	33,100	0.028	ITM	7.3%	6.37	22	106%
CVPB2305	-1.2%	830	62,100	0.05	ITM	-0.1%	7.89	15	0%
CVPB2309	-15.4%	110	1,812,600	0.186	OTM	11.8%	11.76	34	46%
CVPB2311	-4.5%	630	200,300	0.113	ITM	6.1%	8.79	34	51%
CVPB2312	-3.9%	990	400,700	0.376	OTM	12.0%	5.56	125	43%
CVPB2314	-7.7%	240	2,219,500	0.469	OTM	21.7%	7.00	129	42%
CVPB2315	0.0%	320	1,309,900	0.404	OTM	28.8%	4.49	282	42%
CVPB2316	-8.3%	110	288,800	0.025	OTM	17.0%	5.65	34	63%
CVPB2317	-19.4%	250	25,000	0.005	OTM	21.9%	5.71	94	51%
CVPB2318	-3.8%	510	669,400	0.312	OTM	29.7%	3.55	188	56%
CVPB2319	0.0%	1830	-	0	OTM	40.3%	2.19	279	70%
CVPB2320	-28.3%	330	100	0	OTM	12.1%	5.39	22	81%
CVPB2321	-2.0%	500	312,100	0.152	ITM	10.0%	3.91	141	54%
CVPB2322	-5.2%	550	27,500	0.015	OTM	13.6%	4.95	174	41%
CVRE2303	0.0%	770	70,100	0.053	ITM	6.9%	6.70	52	52%
CVRE2308	3.2%	320	3,500	0	OTM	28.9%	2.82	85	69%
CVRE2312	-3.7%	260	142,800	0.032	OTM	11.7%	7.20	34	59%
CVRE2313	4.2%	500	251,000	0.117	OTM	23.3%	4.20	125	55%
CVRE2315	-3.1%	310	1,600,600	0.485	OTM	27.1%	3.80	190	52%
CVRE2317	-8.3%	110	36,500	0.002	OTM	19.1%	5.37	34	59%
CVRE2318	0.0%	270	52,100	0.012	OTM	25.6%	4.93	94	53%
CVRE2319	-5.6%	510	1,202,700	0.596	OTM	32.4%	3.66	188	53%
CVRE2320	-4.4%	1750	300	0	OTM	40.2%	2.50	279	61%

CVRE2321	-8.3%	330	81,400	0.026	OTM	18.7%	1.89	22	106%
CVRE2322	-17.1%	1210	455,400	0.547	ITM	8.1%	4.79	111	49%
CVRE2323	0.0%	930	173,400	0.161	ITM	8.0%	5.71	73	51%

Nguồn: FiinPro, YSVN

Premium = (Giá thực hiện + Giá chứng quyền x Tỷ lệ chuyển đổi) - Giá hiện tại của CKCS (Chênh lệch giữa Giá hòa vốn và giá hiện tại của CKCS).

Đòn bẩy (Effective gearing) càng cao thì độ biến động theo CKCS càng lớn.

Để hạn chế rủi ro, NĐT nên lựa chọn những Chứng quyền đang có Trạng thái tiền dương (ITM), có Tỷ lệ Premium hoặc Độ biến động ngầm định thấp.

Ngoài ra, NĐT cũng nên ưu tiên giao dịch các Chứng quyền có Số phiên còn lại (thời gian tới khi đáo hạn) cao (trên 02 tuần) để hạn chế rủi ro



**BẢNG TỔNG HỢP KHUYẾN NGHỊ KỸ THUẬT CỔ PHIẾU CƠ SỞ**

Mã	Giá khuyến nghị	Giá hiện tại	Xu hướng ngắn hạn	Xu hướng trung hạn	Mức mục tiêu ngắn hạn	Upside ngắn hạn so với giá hiện tại	Mức cắt lỗ ngắn hạn	Reward/Risk
CTD		71.90	GIẢM	TĂNG			75.57	-
DPM		35.80	GIẢM	TĂNG			36.89	-
FPT	99.90	117.00	TĂNG	TĂNG	111.89	-4%	112.00	(0.99)
HDB	23.90	23.90	TĂNG	TĂNG	25.77	8%	23.03	2.14
HPG		30.40	GIẢM	TĂNG			31.00	-
MBB	24.75	24.80	TĂNG	TĂNG	27.91	13%	24.10	4.86
MSN		74.50	GIẢM	TĂNG			78.55	-
MWG	49.10	51.60	TĂNG	TĂNG	55.64	8%	48.26	7.80
NVL	17.10	17.40	TĂNG	TĂNG	19.47	12%	16.86	9.98
PNJ	95.70	99.00	TĂNG	TĂNG	107.85	9%	95.94	(49.64)
REE	58.30	64.10	TĂNG	TĂNG	66.51	4%	61.48	(2.59)
STB	31.65	30.20	GIẢM	TĂNG	36.02	19%	31.92	(16.26)
TCB	42.30	47.65	TĂNG	TĂNG	45.77	-4%	44.97	(1.30)
VHM		43.15	GIẢM	GIẢM			44.14	-
VIC	47.00	47.80	TĂNG	TĂNG	53.39	12%	45.70	4.92
VJC		103.00	GIẢM	TĂNG			104.08	-
VNM		67.30	GIẢM	GIẢM			68.93	-
VPB	19.60	19.55	TĂNG	GIẢM	22.90	17%	18.79	4.08
VRE	27.55	25.55	TĂNG	TĂNG	30.10	18%	25.40	1.18

Nguồn: YSVN

**ĐỘ BIẾN ĐỘNG NGẪM ĐỊNH CỦA CHỨNG QUYỀN VS. ĐỘ BIẾN ĐỘNG QUÁ KHỨ CỦA CKCS**

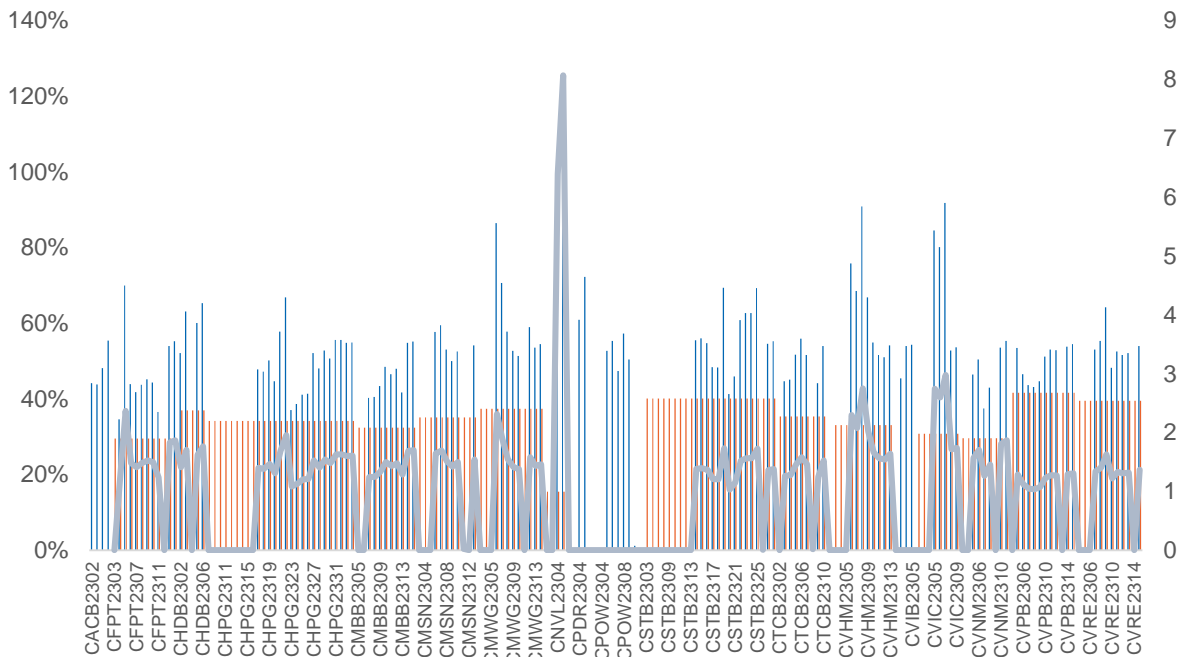

Nguồn: YSVN

(\*) Cột màu cam là Độ biến động quá khứ của cổ phiếu cơ sở; Cột màu xanh là Độ biến động ngẫum định của CW; Đường trend line màu xanh là tỷ lệ Độ biến động ngẫum định/Độ biến động lịch sử.

(\*) NĐT có thể sử dụng “Độ biến động ngẫum định” để so sánh các chứng quyền có cùng chứng khoán cơ sở. Độ biến động ngẫum định càng lớn thì kỳ vọng về mức độ biến động giá của CKCS càng cao (hay nói cách khác, Độ biến động ngẫum định càng lớn thì chứng quyền càng đắt).

**THÔNG TIN CHỨNG QUYỀN**

Mã chứng quyền	TCPH	Thời hạn	Tỷ lệ chuyển đổi	Giá phát hành	Khối lượng phát hành	Giá thực hiện	Ngày giao dịch cuối cùng
CACB2304	BSI	12 tháng	3	1,490	2,000,000	23,000	23/09/2024
CACB2305	SSI	12 tháng	6	1,000	25,000,000	24,000	07/10/2024
CACB2306	VND	8 tháng	3	3,300	10,000,000	22,000	18/07/2024
CACB2307	VND	9 tháng	6	1,300	6,000,000	25,000	19/08/2024
CACB2401	VCI	#N/A	2	1,000	#N/A	25,000	17/06/2024
CFPT2305	VND	10 tháng	9.8844	4,000	2,000,000	67,214	15/04/2024
CFPT2309	HCM	9 tháng	7.9075	2,000	5,000,000	80,064	03/05/2024
CFPT2310	HCM	12 tháng	7.9075	2,000	5,000,000	84,512	02/08/2024
CFPT2313	SSI	10 tháng	10	2,200	12,000,000	100,000	07/08/2024
CFPT2314	SSI	16 tháng	10	2,600	11,000,000	100,000	07/01/2025
CFPT2315	MBS	6 tháng	8	3,200	2,000,000	80,000	22/04/2024
CFPT2316	VND	8 tháng	10	3,300	10,000,000	82,000	18/07/2024
CFPT2317	VND	12 tháng	15	2,500	5,000,000	101,000	19/11/2024
CFPT2318	CK VPBank	#N/A	8	2,800	#N/A	99,000	11/07/2024
CHDB2306	KISVN	12 tháng	3.4815	1,200	2,000,000	19,341	24/06/2024
CHPG2309	ACBS	12 tháng	3	1,200	18,000,000	24,000	22/05/2024
CHPG2315	KISVN	12 tháng	4	1,400	3,000,000	27,777	21/06/2024
CHPG2316	KISVN	16 tháng	4	1,500	3,000,000	28,888	20/09/2024
CHPG2319	KISVN	12 tháng	4	1,400	3,000,000	30,111	24/06/2024
CHPG2321	VND	10 tháng	3	3,400	10,000,000	24,500	15/04/2024
CHPG2322	VND	13 tháng	2	2,900	8,000,000	30,000	15/07/2024
CHPG2326	SSI	9 tháng	4	1,300	30,000,000	27,500	03/05/2024
CHPG2328	HCM	9 tháng	2	2,400	10,000,000	28,500	03/05/2024
CHPG2329	HCM	12 tháng	2	2,800	10,000,000	29,000	02/08/2024
CHPG2331	SSI	12 tháng	6	1,000	23,000,000	28,000	07/10/2024
CHPG2332	SSI	14 tháng	6	1,100	21,000,000	28,500	08/11/2024
CHPG2333	SSI	14 tháng	6	1,100	21,000,000	29,000	06/12/2024
CHPG2334	SSI	16 tháng	8	1,000	25,000,000	29,500	07/01/2025
CHPG2336	KISVN	7 tháng	4	1,100	8,000,000	28,111	02/05/2024
CHPG2337	KISVN	9 tháng	4	1,300	4,000,000	29,666	03/07/2024
CHPG2338	KISVN	12 tháng	4	1,600	4,000,000	29,999	03/10/2024
CHPG2339	KISVN	15 tháng	2	4,100	3,000,000	30,222	02/01/2025
CHPG2340	MBS	6 tháng	3	1,800	3,000,000	25,000	22/04/2024
CHPG2341	VND	8 tháng	2	3,000	10,000,000	30,000	18/07/2024
CHPG2342	VND	12 tháng	10	1,300	8,000,000	24,000	19/11/2024
CHPG2343	CK VPBank	#N/A	3	2,300	#N/A	28,000	12/06/2024
CHPG2401	VCI	#N/A	3	1,150	#N/A	31,000	17/06/2024
CMBB2306	ACBS	12 tháng	1.6965	1,800	15,000,000	16,965	22/05/2024
CMBB2309	SSI	9 tháng	4	1,000	35,000,000	19,000	03/05/2024
CMBB2311	HCM	9 tháng	2	1,700	7,000,000	19,000	03/05/2024
CMBB2312	HCM	12 tháng	2	1,900	7,000,000	19,500	02/08/2024
CMBB2314	SSI	10 tháng	4	1,100	23,000,000	20,000	07/08/2024
CMBB2315	SSI	16 tháng	4	1,300	20,000,000	20,000	07/01/2025
CMBB2316	KISVN	7 tháng	10	1,000	1,700,000	17,999	02/05/2024
CMBB2317	VND	9 tháng	5	1,300	10,000,000	20,000	19/08/2024
CMBB2318	VND	10 tháng	4	2,500	5,000,000	18,000	19/09/2024
CMBB2401	VCI	#N/A	2	1,060	#N/A	20,000	17/06/2024
CMSN2302	ACBS	12 tháng	6	3,300	3,000,000	66,000	22/05/2024
CMSN2307	KISVN	12 tháng	10	1,400	2,000,000	82,999	24/06/2024
CMSN2311	HCM	12 tháng	8	2,400	5,000,000	88,500	02/08/2024
CMSN2313	SSI	12 tháng	10	1,900	10,000,000	80,000	07/10/2024
CMSN2315	KISVN	7 tháng	10	1,200	3,000,000	81,999	02/05/2024
CMSN2316	KISVN	12 tháng	10	2,000	3,000,000	83,979	03/10/2024
CMSN2317	KISVN	15 tháng	8	2,900	2,000,000	86,868	02/01/2025
CMWG2305	ACBS	12 tháng	3.962	2,000	9,000,000	35,658	22/05/2024
CMWG2309	HCM	9 tháng	5	2,000	5,000,000	54,000	03/05/2024

CMWG2310	HCM	12 tháng	5	2,400	5,000,000	54,500	02/08/2024
CMWG2312	BSI	7 tháng	3	3,160	3,500,000	56,000	23/04/2024
CMWG2313	SSI	10 tháng	6	2,000	12,000,000	50,000	07/08/2024
CMWG2314	SSI	16 tháng	10	1,400	20,000,000	52,000	07/01/2025
CMWG2315	KISVN	7 tháng	20	1,000	1,300,000	48,888	02/05/2024
CMWG2316	ACBS	11 tháng	6	1,400	10,000,000	48,000	21/08/2024
CMWG2317	MBS	6 tháng	6	1,300	2,000,000	50,000	22/04/2024
CMWG2318	VND	8 tháng	6	3,000	5,000,000	42,000	18/07/2024
CNVL2305	KISVN	12 tháng	4	1,300	3,000,000	16,999	24/06/2024
CPDR2305	KISVN	12 tháng	4	1,300	3,000,000	20,222	24/06/2024
CPOW2306	KISVN	12 tháng	2	1,400	2,000,000	15,999	24/06/2024
CPOW2308	VND	10 tháng	5	1,300	10,000,000	12,000	15/04/2024
CPOW2309	VND	11 tháng	2	2,000	5,000,000	14,500	15/05/2024
CPOW2313	KISVN	9 tháng	2	1,300	3,000,000	12,888	03/07/2024
CPOW2314	KISVN	12 tháng	2	1,600	3,000,000	13,111	03/10/2024
CPOW2315	KISVN	15 tháng	2	1,800	3,000,000	13,456	02/01/2025
CSHB2302	KISVN	7 tháng	2	1,000	8,000,000	11,999	02/05/2024
CSHB2303	KISVN	9 tháng	2	1,100	8,000,000	12,345	02/07/2024
CSHB2304	KISVN	9 tháng	5	1,000	3,000,000	11,666	03/07/2024
CSHB2305	KISVN	12 tháng	5	1,000	3,000,000	12,555	03/10/2024
CSHB2306	KISVN	15 tháng	2	2,000	2,000,000	12,777	02/01/2025
CSTB2306	ACBS	12 tháng	2	2,600	19,000,000	30,000	22/05/2024
CSTB2312	KISVN	12 tháng	5	1,400	3,000,000	33,333	21/06/2024
CSTB2313	KISVN	16 tháng	5	1,500	3,000,000	35,555	20/09/2024
CSTB2316	KISVN	12 tháng	5	1,300	3,000,000	36,333	24/06/2024
CSTB2318	VND	11 tháng	4	2,000	6,000,000	32,000	15/05/2024
CSTB2319	VND	10 tháng	9	1,400	10,000,000	27,000	15/04/2024
CSTB2322	SSI	9 tháng	4	1,400	70,000,000	30,000	03/05/2024
CSTB2324	HCM	9 tháng	4	1,200	10,000,000	31,000	03/05/2024
CSTB2325	HCM	12 tháng	4	1,400	10,000,000	31,500	02/08/2024
CSTB2326	BSI	7 tháng	2	2,920	3,500,000	33,000	23/04/2024
CSTB2327	SSI	10 tháng	6	1,200	23,000,000	32,000	07/08/2024
CSTB2328	SSI	16 tháng	8	1,100	25,000,000	33,000	07/01/2025
CSTB2330	KISVN	7 tháng	4	1,100	8,000,000	33,999	02/05/2024
CSTB2331	KISVN	9 tháng	5	1,100	4,000,000	34,999	03/07/2024
CSTB2333	KISVN	15 tháng	2	4,600	3,000,000	36,111	02/01/2025
CSTB2334	ACBS	11 tháng	3	2,700	8,000,000	27,000	21/08/2024
CSTB2335	MBS	6 tháng	3	2,200	3,000,000	31,000	22/04/2024
CSTB2336	VND	6 tháng	5	2,000	5,000,000	31,000	17/05/2024
CSTB2337	VND	12 tháng	7	2,000	10,000,000	27,000	19/11/2024
CSTB2338	CK VPBank	#N/A	3	2,100	#N/A	29,000	12/06/2024
CSTB2401	VCI	#N/A	3	1,150	#N/A	31,000	17/06/2024
CTCB2302	ACBS	12 tháng	3	3,100	9,900,000	27,000	22/05/2024
CTCB2306	HCM	9 tháng	4	1,900	7,000,000	32,000	03/05/2024
CTCB2307	HCM	12 tháng	4	2,000	7,000,000	34,000	02/08/2024
CTCB2309	BSI	12 tháng	3	2,310	2,000,000	35,000	23/09/2024
CTCB2310	SSI	12 tháng	8	1,000	23,000,000	35,000	07/10/2024
CTCB2311	MBS	6 tháng	3	2,300	3,000,000	32,000	22/04/2024
CTCB2312	CK VPBank	#N/A	3	2,500	#N/A	32,600	11/07/2024
CTCB2401	VCI	#N/A	2	1,800	#N/A	34,000	17/06/2024
CTPB2304	KISVN	7 tháng	4	1,000	2,500,000	18,888	02/05/2024
CTPB2305	KISVN	9 tháng	4	1,100	3,000,000	19,333	03/07/2024
CTPB2306	KISVN	12 tháng	2	2,500	2,000,000	19,888	03/10/2024
CTPB2401	VCI	#N/A	2	1,000	#N/A	18,500	17/06/2024
CVHM2302	ACBS	12 tháng	4	3,800	8,000,000	50,000	22/05/2024
CVHM2307	KISVN	12 tháng	8	1,300	2,000,000	62,666	24/06/2024
CVHM2311	HCM	12 tháng	5	2,800	7,000,000	60,500	02/08/2024
CVHM2312	HCM	9 tháng	5	2,800	7,000,000	56,000	03/05/2024
CVHM2313	SSI	12 tháng	10	1,100	16,000,000	50,000	07/10/2024
CVHM2315	KISVN	7 tháng	8	1,100	3,000,000	50,888	02/05/2024



CVHM2316	KISVN	9 tháng	8	1,300	3,000,000	51,234	03/07/2024
CVHM2317	KISVN	12 tháng	8	1,500	3,000,000	52,345	03/10/2024
CVHM2318	KISVN	15 tháng	5	2,800	3,000,000	53,456	02/01/2025
CVHM2319	MBS	6 tháng	5	1,600	2,000,000	52,000	22/04/2024
CVHM2401	VCI	#N/A	4	1,100	#N/A	43,000	17/06/2024
CVIB2302	ACBS	12 tháng	1.6185	2,000	9,000,000	18,613	22/05/2024
CVIB2304	SSI	10 tháng	3.8879	1,100	20,000,000	19,439	07/08/2024
CVIB2305	SSI	16 tháng	5.8318	1,000	25,000,000	21,383	07/01/2025
CVIB2306	ACBS	11 tháng	1.9439	2,400	7,000,000	16,523	21/08/2024
CVIB2307	VND	9 tháng	4	2,000	5,000,000	21,000	19/08/2024
CVIB2401	VCI	#N/A	1.9439	1,150	#N/A	20,411	17/06/2024
CVIC2306	KISVN	12 tháng	8	1,300	2,000,000	62,222	24/06/2024
CVIC2308	SSI	10 tháng	10	1,100	16,000,000	50,000	07/08/2024
CVIC2309	SSI	12 tháng	10	1,100	15,000,000	52,000	07/10/2024
CVIC2312	KISVN	9 tháng	10	1,100	4,000,000	52,345	03/07/2024
CVIC2313	KISVN	12 tháng	10	1,300	4,000,000	53,456	04/10/2024
CVIC2314	KISVN	15 tháng	5	2,900	3,000,000	54,567	02/01/2025
CVNM2306	KISVN	12 tháng	9.4907	1,300	2,000,000	71,707	24/06/2024
CVNM2308	HCM	9 tháng	7.8398	1,800	5,000,000	67,619	03/05/2024
CVNM2310	SSI	10 tháng	9.7998	1,700	14,000,000	78,398	07/08/2024
CVNM2311	SSI	16 tháng	9.7998	2,200	12,000,000	78,398	07/01/2025
CVNM2313	KISVN	7 tháng	9.7998	1,100	3,000,000	82,298	02/05/2024
CVNM2314	KISVN	12 tháng	7.8398	1,600	3,000,000	85,148	03/10/2024
CVNM2315	KISVN	15 tháng	39199	4,400	3,000,000	87,108	02/01/2025
CVNM2316	MBS	6 tháng	9.7998	1,700	3,000,000	63,698	22/04/2024
CVPB2305	VND	10 tháng	2.8595	2,900	10,000,000	17,157	15/04/2024
CVPB2309	SSI	9 tháng	3.8126	1,100	35,000,000	21,446	03/05/2024
CVPB2311	HCM	9 tháng	1.9063	2,500	7,000,000	19,540	03/05/2024
CVPB2312	HCM	12 tháng	1.9063	2,700	7,000,000	20,016	02/08/2024
CVPB2314	SSI	10 tháng	3.8126	1,100	20,000,000	22,876	07/08/2024
CVPB2315	SSI	16 tháng	5.719	1,000	25,000,000	23,352	07/01/2025
CVPB2316	KISVN	7 tháng	4.7658	1,000	3,000,000	22,357	02/05/2024
CVPB2317	KISVN	9 tháng	3.8126	1,100	2,000,000	22,875	03/07/2024
CVPB2318	KISVN	12 tháng	3.8126	1,300	2,000,000	23,416	03/10/2024
CVPB2319	KISVN	15 tháng	1.9063	3,100	2,000,000	23,946	02/01/2025
CVPB2320	MBS	6 tháng	2.8595	1,500	3,000,000	20,970	22/04/2024
CVPB2321	VND	9 tháng	7	1,200	10,000,000	18,000	19/08/2024
CVPB2322	VND	10 tháng	4	2,000	5,000,000	20,000	19/09/2024
CVRE2303	ACBS	12 tháng	3	2,500	3,900,000	25,000	22/05/2024
CVRE2308	KISVN	12 tháng	5	1,300	2,000,000	31,333	24/06/2024
CVRE2312	HCM	9 tháng	4	1,600	5,000,000	27,500	03/05/2024
CVRE2313	HCM	12 tháng	4	1,600	5,000,000	29,500	02/08/2024
CVRE2315	SSI	12 tháng	8	1,000	25,000,000	30,000	07/10/2024
CVRE2317	KISVN	7 tháng	4	1,100	3,000,000	29,999	02/05/2024
CVRE2318	KISVN	9 tháng	4	1,300	3,000,000	30,999	03/07/2024
CVRE2319	KISVN	12 tháng	4	1,600	3,000,000	31,777	03/10/2024
CVRE2320	KISVN	15 tháng	2	3,500	3,000,000	32,333	02/01/2025
CVRE2321	MBS	6 tháng	4	1,200	2,000,000	29,000	22/04/2024
CVRE2322	VND	8 tháng	3	3,000	5,000,000	24,000	18/07/2024
CACB2304	BSI	12 tháng	3	1,490	2,000,000	23,000	23/09/2024
CACB2305	SSI	12 tháng	6	1,000	25,000,000	24,000	07/10/2024
CACB2306	VND	8 tháng	3	3,300	10,000,000	22,000	18/07/2024
CACB2307	VND	9 tháng	6	1,300	6,000,000	25,000	19/08/2024
CACB2401	VCI	#N/A	2	1,000	#N/A	25,000	17/06/2024
CFPT2305	VND	10 tháng	9.8844	4,000	2,000,000	67,214	15/04/2024
CFPT2309	HCM	9 tháng	7.9075	2,000	5,000,000	80,064	03/05/2024
CFPT2310	HCM	12 tháng	7.9075	2,000	5,000,000	84,512	02/08/2024
CFPT2313	SSI	10 tháng	10	2,200	12,000,000	100,000	07/08/2024
CFPT2314	SSI	16 tháng	10	2,600	11,000,000	100,000	07/01/2025
CFPT2315	MBS	6 tháng	8	3,200	2,000,000	80,000	22/04/2024

CFPT2316	VND	8 tháng	10	3,300	10,000,000	82,000	18/07/2024
CFPT2317	VND	12 tháng	15	2,500	5,000,000	101,000	19/11/2024
CFPT2318	CK VPBank	#N/A	8	2,800	#N/A	99,000	11/07/2024
CHDB2306	KISVN	12 tháng	3.4815	1,200	2,000,000	19,341	24/06/2024
CHPG2309	ACBS	12 tháng	3	1,200	18,000,000	24,000	22/05/2024
CHPG2315	KISVN	12 tháng	4	1,400	3,000,000	27,777	21/06/2024
CHPG2316	KISVN	16 tháng	4	1,500	3,000,000	28,888	20/09/2024
CHPG2319	KISVN	12 tháng	4	1,400	3,000,000	30,111	24/06/2024
CHPG2321	VND	10 tháng	3	3,400	10,000,000	24,500	15/04/2024
CHPG2322	VND	13 tháng	2	2,900	8,000,000	30,000	15/07/2024
CHPG2326	SSI	9 tháng	4	1,300	30,000,000	27,500	03/05/2024
CHPG2328	HCM	9 tháng	2	2,400	10,000,000	28,500	03/05/2024
CHPG2329	HCM	12 tháng	2	2,800	10,000,000	29,000	02/08/2024
CHPG2331	SSI	12 tháng	6	1,000	23,000,000	28,000	07/10/2024
CHPG2332	SSI	14 tháng	6	1,100	21,000,000	28,500	08/11/2024
CHPG2333	SSI	14 tháng	6	1,100	21,000,000	29,000	06/12/2024
CHPG2334	SSI	16 tháng	8	1,000	25,000,000	29,500	07/01/2025
CHPG2336	KISVN	7 tháng	4	1,100	8,000,000	28,111	02/05/2024
CHPG2337	KISVN	9 tháng	4	1,300	4,000,000	29,666	03/07/2024
CHPG2338	KISVN	12 tháng	4	1,600	4,000,000	29,999	03/10/2024
CHPG2339	KISVN	15 tháng	2	4,100	3,000,000	30,222	02/01/2025
CHPG2340	MBS	6 tháng	3	1,800	3,000,000	25,000	22/04/2024
CHPG2341	VND	8 tháng	2	3,000	10,000,000	30,000	18/07/2024
CHPG2342	VND	12 tháng	10	1,300	8,000,000	24,000	19/11/2024
CHPG2343	CK VPBank	#N/A	3	2,300	#N/A	28,000	12/06/2024

Nguồn: FiinPro, YSVN

## THÔNG TIN LIÊN HỆ

### Phòng phân tích khối khách hàng cá nhân

+84 28 3622 6868 ext 3826

research.re@yuanta.com.vn

## Appendix A: Important Disclosures

### Analyst Certification

Each research analyst primarily responsible for the content of this research report, in whole or in part, certifies that with respect to each security or issuer that the analyst covered in this report: (1) all of the views expressed accurately reflect his or her personal views about those securities or issuers; and (2) no part of his or her compensation was, is, or will be, directly or indirectly, related to the specific recommendations or views expressed by that research analyst in the research report.

### Ratings Definitions

**BUY:** We have a positive outlook on the stock based on our expected absolute or relative return over the investment period. Our thesis is based on our analysis of the company's outlook, financial performance, catalysts, valuation and risk profile. We recommend investors add to their position.

**HOLD-Outperform:** In our view, the stock's fundamentals are relatively more attractive than peers at the current price. Our thesis is based on our analysis of the company's outlook, financial performance, catalysts, valuation and risk profile.

**HOLD-Underperform:** In our view, the stock's fundamentals are relatively less attractive than peers at the current price. Our thesis is based on our analysis of the company's outlook, financial performance, catalysts, valuation and risk profile.

**SELL:** We have a negative outlook on the stock based on our expected absolute or relative return over the investment period. Our thesis is based on our analysis of the company's outlook, financial performance, catalysts, valuation and risk profile. We recommend investors reduce their position.

**Under Review:** We actively follow the company, although our estimates, rating and target price are under review.

**Restricted:** The rating and target price have been suspended temporarily to comply with applicable regulations and/or Yuanta policies.

Note: Yuanta research coverage with a Target Price is based on an investment period of 12 months. Greater China Discovery Series coverage does not have a formal 12 months Target Price and the recommendation is based on an investment period specified by the analyst in the report.

### Global Disclaimer

© 2018 Yuanta. All rights reserved. The information in this report has been compiled from sources we believe to be reliable, but we do not hold ourselves responsible for its completeness or accuracy. It is not an offer to sell or solicitation of an offer to buy any securities. All opinions and estimates included in this report constitute our judgment as of this date and are subject to change without notice.

This report provides general information only. Neither the information nor any opinion expressed herein constitutes an offer or invitation to make an offer to buy or sell securities or other investments. This material is prepared for general circulation to clients and is not intended to provide tailored investment advice and does not take into account the individual financial situation and objectives of any specific person who may receive this report. Investors should seek financial advice regarding the appropriateness of investing in any securities, investments or investment strategies discussed or recommended in this report. The information contained in this report has been compiled from sources believed to be reliable but no representation or warranty, express or implied, is made as to its accuracy, completeness or correctness. This report is not (and should not be construed as) a solicitation to act as securities broker or dealer in any jurisdiction by any person or company that is not legally permitted to carry on such business in that jurisdiction.

Yuanta research is distributed in the United States only to Major U.S. Institutional Investors (as defined in Rule 15a-6 under the Securities Exchange Act of 1934, as amended and SEC staff interpretations thereof). All transactions by a US person in the securities mentioned in this report must be effected through a registered broker-dealer under Section 15 of the Securities Exchange Act of 1934, as amended. Yuanta research is distributed in Taiwan by Yuanta Securities Investment Consulting. Yuanta research is distributed in Hong Kong by Yuanta Securities (Hong Kong) Co. Limited, which is licensed in Hong Kong by the Securities and Futures Commission for regulated activities, including Type 4 regulated activity (advising on securities). In Hong Kong, this research report may not be redistributed, retransmitted or disclosed, in whole or in part or any form or manner, without the express written.