

Thị trường chứng quyền có diễn biến khá tiêu cực khi áp lực chốt lời trên thị trường cơ sở gia tăng đáng kể khiến tất cả các cổ phiếu cơ sở trong nhóm VN30 đều đóng cửa trong sắc đỏ. Thanh khoản của thị trường chứng quyền giảm khá mạnh so với phiên trước và các chứng quyền của HPG, MWG và STB vẫn là những mã được giao dịch tích cực nhất. Diễn biến ngắn hạn của các cổ phiếu cơ sở đang trở nên khá tiêu cực, do vậy, chúng tôi khuyến nghị NĐT có thể tận dụng nhịp hồi của thị trường cơ sở để hạ tỷ trọng các chứng quyền đang nắm giữ.

Giá trị giao dịch và Khối lượng giao dịch

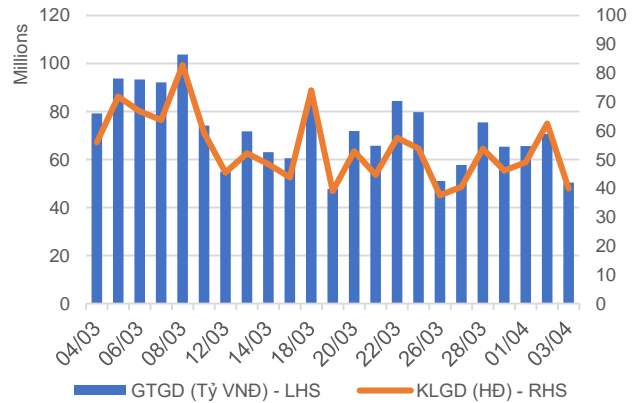

Phân bố GTGD theo mã chứng quyền

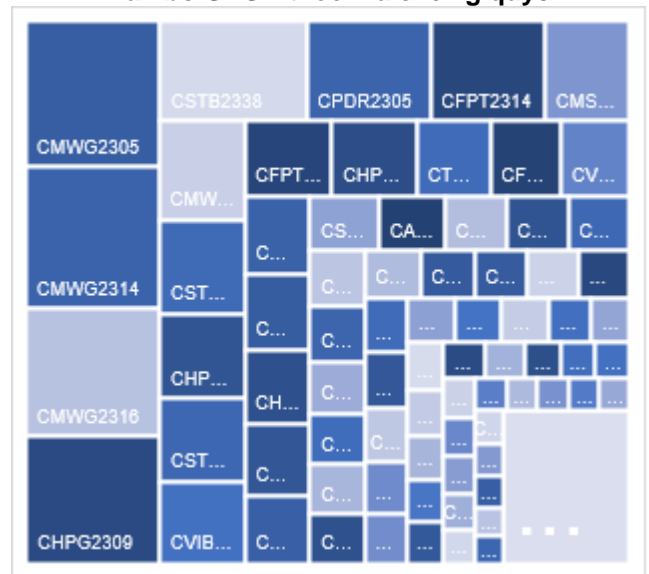

Phân bố GTGD theo mã chứng khoán cơ sở

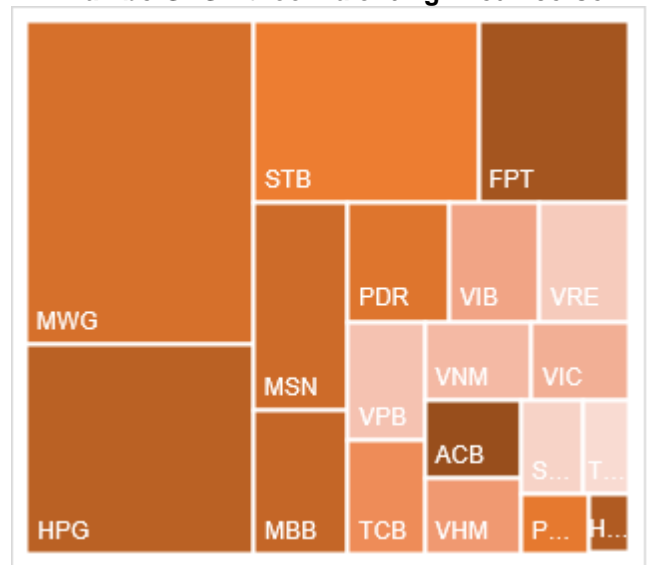

Nguồn: YSVN

KẾT QUẢ GIAO DỊCH TRONG PHIÊN VÀ CÁC CHỈ SỐ LIÊN QUAN

Mã	Thay đổi(+/-%)	Đóng cửa	KLGD (Hợp đồng)	GTGD (tỷ VNĐ)	Trạng thái tiền	Premium	Đòn bẩy	Số phiên còn lại	Độ biến động ngầm định
CACB2304	-0.9%	2210	206,500	0.458	ITM	5.8%		175	45%
CACB2305	-1.0%	1030	17,500	0.018	ITM	7.8%		189	47%
CACB2306	-2.2%	2200	174,300	0.391	ITM	2.1%		110	39%
CACB2307	0.0%	770	132,000	0.101	ITM	5.8%		140	39%
CACB2401	0.0%	1920	-	0	ITM	3.0%		77	37%
CFPT2305	-1.0%	4950	10,400	0.05	ITM	0.9%	2.35	14	199%
CFPT2309	0.0%	4620	2,200	0.01	ITM	1.3%	3.15	33	97%
CFPT2310	-4.0%	4310	155,000	0.679	ITM	3.0%	3.30	124	52%
CFPT2313	-4.3%	2220	366,600	0.842	ITM	6.2%	4.36	128	48%
CFPT2314	-3.0%	2880	500,700	1.465	ITM	11.9%	3.17	281	49%
CFPT2315	0.0%	4880	-	0	ITM	3.4%	2.95	21	176%
CFPT2316	-1.4%	3490	28,600	0.1	ITM	1.6%	3.26	110	43%
CFPT2317	-1.2%	1700	175,900	0.302	ITM	9.9%	3.57	232	46%
CFPT2318	-4.0%	2650	46,400	0.123	ITM	4.4%	4.74	103	46%
CHDB2306	-5.0%	1510	198,800	0.309	ITM	5.1%	3.97	84	64%
CHPG2309	-1.4%	2150	997,200	2.162	ITM	1.7%	4.51	51	55%
CHPG2315	-0.5%	1990	200	0	ITM	19.3%	2.76	82	127%
CHPG2316	-1.5%	1280	5,600	0.007	ITM	13.5%	3.77	173	53%
CHPG2319	-6.5%	720	133,900	0.098	OTM	10.2%	5.68	84	50%
CHPG2321	-6.1%	1860	100,300	0.191	ITM	0.4%	5.36	14	72%
CHPG2322	-5.1%	1670	12,900	0.022	OTM	11.3%	5.05	105	50%
CHPG2326	-8.2%	780	1,031,600	0.828	ITM	2.2%	7.99	33	46%
CHPG2328	-9.8%	1200	10,800	0.013	ITM	3.2%	9.05	33	45%
CHPG2329	-4.0%	1700	92,200	0.163	ITM	8.2%	5.60	124	39%
CHPG2331	-4.3%	880	701,900	0.618	ITM	11.1%	3.93	189	47%
CHPG2332	-2.2%	910	365,900	0.336	ITM	13.4%	3.66	222	48%
CHPG2333	-1.1%	910	464,000	0.433	ITM	15.1%	3.55	250	47%
CHPG2334	-2.7%	710	1,314,000	0.924	ITM	17.5%	3.31	281	48%
CHPG2336	-8.8%	730	60,500	0.045	ITM	3.6%	7.92	33	55%
CHPG2337	0.0%	900	-	0	ITM	11.1%	4.87	93	55%
CHPG2338	0.0%	1300	-	0	OTM	17.5%	3.38	187	58%
CHPG2339	-1.9%	3680	27,000	0.099	OTM	25.5%	2.43	278	69%
CHPG2340	0.0%	2110	-	0	ITM	4.6%	4.69	21	130%
CHPG2341	-6.4%	1460	17,400	0.026	OTM	9.9%	5.79	110	43%
CHPG2342	-2.1%	930	229,600	0.212	ITM	11.2%	2.76	232	64%
CHPG2343	-5.4%	1220	50,600	0.062	ITM	5.7%	5.91	72	48%
CHPG2401	-12.0%	730	400	0	OTM	10.8%	6.41	77	46%
CMBB2306	-0.4%	4970	132,700	0.601	ITM	4.9%	2.87	51	124%
CMBB2309	-7.4%	1370	215,000	0.305	ITM	1.2%	4.40	33	68%
CMBB2311	-4.4%	2810	1,600	0.004	ITM	1.7%	4.29	33	79%
CMBB2312	-9.9%	2810	23,000	0.068	ITM	3.8%	3.92	124	46%
CMBB2314	-6.2%	1370	58,500	0.083	ITM	5.3%	3.90	128	51%
CMBB2315	-3.9%	1710	110,800	0.191	ITM	10.9%	2.93	281	52%
CMBB2316	-3.6%	810	158,300	0.129	ITM	7.8%	2.99	33	183%
CMBB2317	-7.3%	1020	35,200	0.036	ITM	3.7%	4.15	140	38%
CMBB2318	-4.9%	1760	148,600	0.268	ITM	3.5%	3.23	173	43%
CMBB2401	-4.7%	2410	31,000	0.074	ITM	2.6%	4.64	77	46%
CMSN2302	-7.5%	1850	171,000	0.326	ITM	5.0%	5.47	51	64%
CMSN2307	0.0%	480	741,300	0.315	OTM	19.6%	4.26	84	58%
CMSN2311	-10.2%	530	123,700	0.067	OTM	26.3%	3.96	124	52%
CMSN2313	-8.0%	920	683,800	0.635	OTM	21.5%	3.62	189	53%

CMSN2315	-6.3%	300	3,100	0	OTM	15.8%	3.71	33	72%
CMSN2316	-7.4%	870	1,183,800	1.084	OTM	26.3%	3.17	187	57%
CMSN2317	-5.1%	1480	83,300	0.121	OTM	34.5%	2.42	278	61%
CMWG2305	-6.6%	3800	649,100	2.502	ITM	1.0%	3.32	51	63%
CMWG2309	-19.0%	340	370,700	0.119	OTM	11.0%	8.20	33	53%
CMWG2310	-5.5%	1040	599,100	0.564	OTM	18.9%	4.07	124	57%
CMWG2312	-29.2%	340	57,800	0.018	OTM	13.6%	5.90	22	62%
CMWG2313	-12.6%	1040	612,900	0.651	ITM	12.0%	4.68	128	49%
CMWG2314	-8.1%	910	2,764,700	2.42	OTM	21.7%	3.14	281	52%
CMWG2315	-13.8%	250	90,700	0.022	ITM	7.3%	6.36	33	76%
CMWG2316	-15.5%	1090	1,904,100	2.199	ITM	8.6%	5.01	142	40%
CMWG2317	-17.1%	630	100	0	ITM	7.1%	7.27	21	79%
CMWG2318	-4.9%	1760	627,200	1.081	ITM	4.7%	4.07	110	51%
CNVL2305	0.0%	1200	11,600	0.013	ITM	26.7%	2.28	84	146%
CPDR2305	-3.9%	3200	486,600	1.579	ITM	2.4%		84	83%
CPOW2306	-10.0%	90	3,100	0	OTM	41.9%		84	56%
CPOW2308	-16.7%	50	1,492,700	0.068	OTM	7.5%		14	58%
CPOW2309	0.0%	80	479,600	0.026	OTM	28.6%		44	60%
CPOW2313	-9.1%	400	9,000	0.003	OTM	20.1%		93	57%
CPOW2314	-11.1%	640	234,700	0.152	OTM	26.2%		187	56%
CPOW2315	-5.2%	920	304,800	0.274	OTM	34.2%		278	61%
CSHB2302	-9.7%	280	1,685,100	0.483	OTM	11.6%		33	66%
CSHB2303	0.0%	600	-	0	OTM	20.4%		92	71%
CSHB2304	-5.9%	320	15,900	0.005	OTM	17.9%		93	77%
CSHB2305	-2.5%	390	134,900	0.052	OTM	28.9%		187	74%
CSHB2306	-3.3%	1190	192,800	0.224	OTM	34.7%		278	72%
CSTB2306	0.0%	1130	312,000	0.381	ITM	7.2%	7.41	51	48%
CSTB2312	0.0%	340	14,200	0.005	OTM	16.4%	6.13	82	50%
CSTB2313	2.0%	510	6,300	0.003	OTM	26.6%	4.12	173	51%
CSTB2316	-34.4%	210	70,100	0.016	OTM	24.2%	5.77	84	51%
CSTB2318	2.9%	350	26,200	0.009	OTM	11.0%	7.89	44	51%
CSTB2319	0.0%	380	266,100	0.105	ITM	1.1%	8.27	14	62%
CSTB2322	-7.1%	390	2,126,300	0.907	ITM	4.9%	10.59	33	42%
CSTB2324	-2.7%	360	154,000	0.058	OTM	7.8%	9.10	33	52%
CSTB2325	0.0%	1180	43,200	0.039	OTM	20.3%	3.16	124	74%
CSTB2326	-2.7%	360	38,400	0.013	OTM	12.0%	7.65	22	61%
CSTB2327	-6.1%	460	909,200	0.43	OTM	15.5%	5.15	128	47%
CSTB2328	-6.9%	540	1,862,400	1.027	OTM	24.0%	3.54	281	48%
CSTB2330	-7.7%	120	174,700	0.022	OTM	14.5%	10.15	33	49%
CSTB2331	0.0%	280	436,600	0.124	OTM	20.9%	5.96	93	49%
CSTB2333	0.0%	2350	-	0	OTM	35.6%	2.59	278	61%
CSTB2334	0.0%	1920	52,000	0.105	ITM	8.8%	3.86	142	53%
CSTB2335	0.0%	710	-	0	OTM	10.1%	5.68	21	91%
CSTB2336	-2.9%	330	451,600	0.157	OTM	8.5%	8.40	48	47%
CSTB2337	15.2%	1290	100	0	ITM	19.7%	2.42	232	79%
CSTB2338	3.5%	1190	1,602,900	1.88	ITM	8.2%	5.38	72	55%
CSTB2401	-20.8%	800	10,200	0.009	OTM	11.0%	6.20	77	49%
CTCB2302	-2.3%	6750	13,500	0.092	ITM	1.0%	2.31	51	94%
CTCB2306	-4.3%	3800	3,700	0.014	ITM	0.9%	3.08	33	88%
CTCB2307	-1.1%	3740	1,700	0.006	ITM	4.6%	3.00	124	67%
CTCB2309	-1.9%	4670	64,100	0.305	ITM	4.7%	3.08	175	51%
CTCB2310	-2.7%	1820	386,100	0.711	ITM	5.9%	2.94	189	55%
CTCB2311	0.0%	5290	-	0	ITM	2.3%	2.95	21	156%
CTCB2312	-2.9%	5100	1,200	0.006	ITM	2.4%	3.01	103	60%
CTCB2401	-4.8%	7000	1,800	0.012	ITM	2.6%	3.29	77	67%
CTPB2304	-35.0%	260	49,000	0.013	OTM	7.7%		33	57%

CTPB2305	-7.1%	520	708,900	0.36	OTM	15.7%		93	63%
CTPB2306	-3.7%	1560	91,300	0.138	OTM	24.4%		187	67%
CTPB2401	-2.9%	1020	60,400	0.06	ATM	11.0%		77	59%
CVHM2302	-12.8%	410	835,000	0.35	OTM	19.8%	3.51	51	61%
CVHM2307	16.7%	140	900	0	OTM	48.0%	0.48	84	69%
CVHM2311	-2.9%	340	23,300	0.007	OTM	44.3%	1.39	124	61%
CVHM2312	-7.7%	120	59,500	0.006	OTM	31.3%	0.27	33	75%
CVHM2313	-1.9%	510	319,500	0.163	OTM	27.8%	2.91	189	58%
CVHM2315	0.0%	200	100	0	OTM	21.8%	1.22	33	84%
CVHM2316	0.0%	360	54,900	0.016	OTM	25.6%	2.80	93	63%
CVHM2317	0.0%	560	332,600	0.188	OTM	31.8%	2.62	187	59%
CVHM2318	-0.8%	1210	2,100	0.002	OTM	38.1%	2.25	278	60%
CVHM2319	8.3%	260	1,300	0	OTM	23.7%	0.26	21	101%
CVHM2401	-7.5%	1230	174,100	0.221	ITM	11.2%	4.93	77	60%
CVIB2302	-4.9%	3300	74,100	0.244	ITM	1.7%		51	58%
CVIB2304	-4.5%	1490	108,300	0.159	ITM	7.1%		128	62%
CVIB2305	-5.2%	910	982,600	0.889	ITM	13.3%		281	48%
CVIB2306	-10.9%	4010	25,100	0.102	ITM	3.3%		142	55%
CVIB2307	-8.0%	1380	1,200	0.001	ITM	12.6%		140	72%
CVIB2401	-1.1%	2700	11,300	0.025	ITM	9.0%		77	84%
CVIC2306	-50.0%	300	14,400	0.008	OTM	35.3%	0.96	84	72%
CVIC2308	-2.0%	500	548,100	0.271	OTM	15.2%	4.51	128	50%
CVIC2309	-3.5%	550	344,900	0.192	OTM	20.4%	3.79	189	49%
CVIC2312	-4.4%	430	469,400	0.195	OTM	18.6%	3.67	93	62%
CVIC2313	-4.3%	660	549,700	0.35	OTM	25.8%	2.79	187	61%
CVIC2314	-2.0%	1940	2,900	0.005	OTM	34.6%	2.02	278	70%
CVNM2306	-6.5%	430	295,800	0.127	OTM	13.6%	5.84	84	46%
CVNM2308	-15.2%	390	339,200	0.132	OTM	6.0%	10.30	33	44%
CVNM2310	-2.6%	370	20,100	0.007	OTM	23.0%	4.21	128	46%
CVNM2311	-3.1%	620	1,097,100	0.662	OTM	26.6%	4.00	281	40%
CVNM2313	-12.5%	70	87,300	0.004	OTM	24.4%	0.73	33	60%
CVNM2314	-6.7%	560	227,500	0.13	OTM	34.2%	2.63	187	51%
CVNM2315	-2.9%	1990	15,500	0.03	OTM	#####	0.00	278	500%
CVNM2316	-4.6%	830	12,900	0.01	ITM	7.7%	6.35	21	109%
CVPB2305	-6.0%	780	128,200	0.103	ITM	0.2%	8.25	14	34%
CVPB2309	-18.2%	90	789,100	0.073	OTM	12.6%	12.48	33	45%
CVPB2311	-12.7%	550	89,700	0.05	OTM	6.4%	9.32	33	50%
CVPB2312	-14.1%	850	168,400	0.154	OTM	11.8%	6.20	124	40%
CVPB2314	0.0%	240	180,100	0.041	OTM	23.0%	6.59	128	44%
CVPB2315	-6.3%	300	907,100	0.277	OTM	29.5%	4.61	281	42%
CVPB2316	-9.1%	100	299,500	0.024	OTM	18.0%	5.17	33	65%
CVPB2317	0.0%	250	370,300	0.092	OTM	23.1%	5.29	93	53%
CVPB2318	-7.8%	470	702,000	0.336	OTM	30.3%	3.66	187	55%
CVPB2319	0.0%	1830	-	0	OTM	41.8%	2.11	278	71%
CVPB2320	0.0%	330	500	0	OTM	13.2%	4.51	21	88%
CVPB2321	0.0%	500	34,600	0.017	ITM	11.1%	3.79	140	57%
CVPB2322	0.0%	550	35,400	0.017	OTM	14.7%	4.77	173	44%
CVRE2303	-3.9%	740	84,800	0.064	ITM	6.7%	6.90	51	51%
CVRE2308	-6.3%	300	1,200	0	OTM	28.8%	2.92	84	68%
CVRE2312	-7.7%	240	194,400	0.039	OTM	11.6%	7.52	33	58%
CVRE2313	-4.0%	480	90,000	0.043	OTM	23.2%	4.31	124	54%
CVRE2315	3.2%	320	900,900	0.275	OTM	27.7%	3.64	189	54%
CVRE2317	-36.4%	70	129,300	0.01	OTM	18.7%	7.79	33	52%
CVRE2318	7.4%	290	329,900	0.086	OTM	26.1%	4.48	93	55%
CVRE2319	2.0%	520	851,300	0.433	OTM	32.8%	3.54	187	54%
CVRE2320	7.4%	1880	200	0	OTM	41.5%	2.30	278	64%

CVRE2321	3.0%	340	40,100	0.013	OTM	19.1%	1.65	21	111%
CVRE2322	0.8%	1220	253,500	0.31	ITM	8.5%	4.72	110	50%
CVRE2323	5.4%	980	141,200	0.135	ITM	8.8%	5.37	72	56%

Nguồn: FiinPro, YSVN

Premium = (Giá thực hiện + Giá chứng quyền x Tỷ lệ chuyển đổi) - Giá hiện tại của CKCS (Chênh lệch giữa Giá hòa vốn và giá hiện tại của CKCS).

Đòn bẩy (Effective gearing) càng cao thì độ biến động theo CKCS càng lớn.

Để hạn chế rủi ro, NĐT nên lựa chọn những Chứng quyền đang có Trạng thái tiền dương (ITM), có Tỷ lệ Premium hoặc Độ biến động ngầm định thấp.

Ngoài ra, NĐT cũng nên ưu tiên giao dịch các Chứng quyền có Số phiên còn lại (thời gian tới khi đáo hạn) cao (trên 02 tuần) để hạn chế rủi ro



BẢNG TỔNG HỢP KHUYẾN NGHỊ KỸ THUẬT CỔ PHIẾU CƠ SỞ

Mã	Giá khuyến nghị	Giá hiện tại	Xu hướng ngắn hạn	Xu hướng trung hạn	Mức mục tiêu ngắn hạn	Upside ngắn hạn so với giá hiện tại	Mức cắt lỗ ngắn hạn	Reward/Risk
CTD		70.70	GIẢM	TĂNG			75.57	-
DPM		36.50	GIẢM	TĂNG			36.89	-
FPT	99.90	115.10	TĂNG	TĂNG	111.89	-3%	112.00	(0.99)
HDB	23.90	23.40	TĂNG	TĂNG	25.77	10%	23.03	2.14
HPG		29.95	GIẢM	TĂNG			31.00	-
MBB	24.75	24.20	TĂNG	TĂNG	27.91	15%	24.10	4.86
MSN		73.40	GIẢM	TĂNG			78.55	-
MWG	49.10	50.20	TĂNG	TĂNG	55.64	11%	48.26	7.80
NVL	17.10	17.20	TĂNG	TĂNG	19.47	13%	16.86	9.98
PNJ	95.70	97.00	TĂNG	TĂNG	107.85	11%	95.94	(49.64)
REE	58.30	63.70	TĂNG	TĂNG	66.51	4%	61.56	(2.52)
STB		30.10	GIẢM	TĂNG			31.92	-
TCB	42.30	46.80	TĂNG	TĂNG	45.77	-2%	44.97	(1.30)
VHM		43.10	GIẢM	GIẢM			44.14	-
VIC	47.00	47.75	TĂNG	TĂNG	53.39	12%	45.70	4.92
VJC		102.20	GIẢM	TĂNG			104.08	-
VNM		66.70	GIẢM	GIẢM			68.82	-
VPB	19.60	19.35	TĂNG	GIẢM	22.90	18%	18.79	4.08
VRE	27.55	25.50	TĂNG	TĂNG	30.10	18%	25.40	1.18

Nguồn: YSVN

ĐỘ BIẾN ĐỘNG NGẪM ĐỊNH CỦA CHỨNG QUYỀN VS. ĐỘ BIẾN ĐỘNG QUÁ KHỨ CỦA CKCS

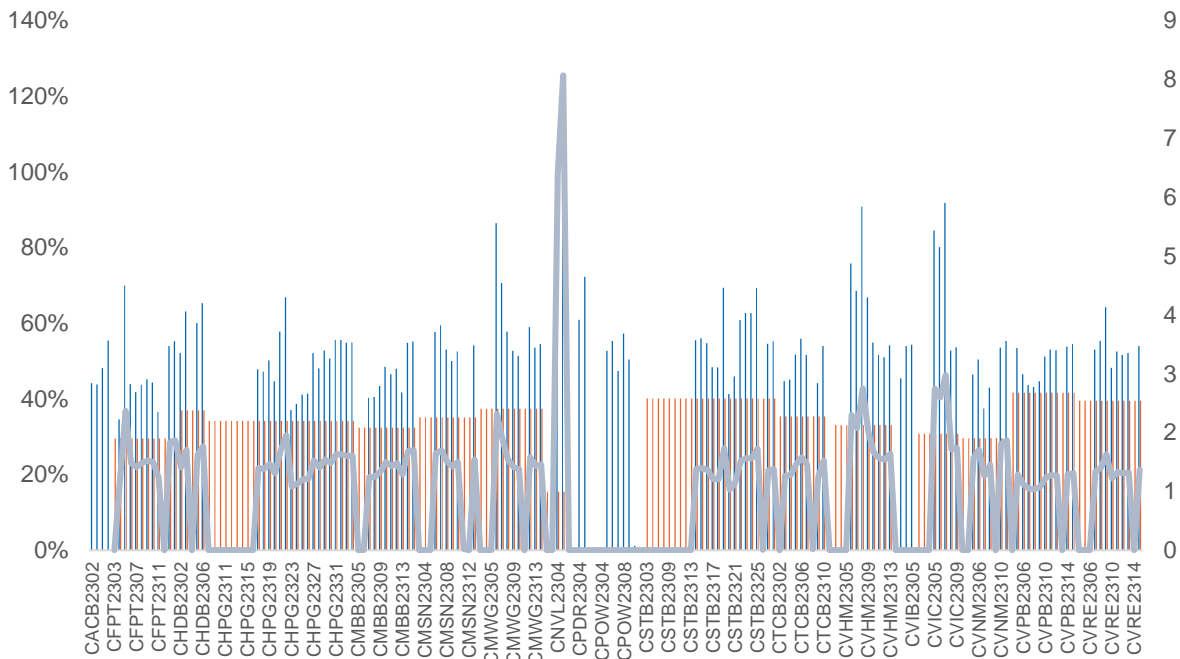

Nguồn: YSVN

(*) Cột màu cam là Độ biến động quá khứ của cổ phiếu cơ sở; Cột màu xanh là Độ biến động ngầm định của CW; Đường trend line màu xanh là tỷ lệ Độ biến động ngầm định/Độ biến động lịch sử.

(*) NĐT có thể sử dụng “Độ biến động ngầm định” để so sánh các chứng quyền có cùng chứng khoán cơ sở. Độ biến động ngầm định càng lớn thì kỳ vọng về mức độ biến động giá của CKCS càng cao (hay nói cách khác, Độ biến động ngầm định càng lớn thì chứng quyền càng đắt).

THÔNG TIN CHỨNG QUYỀN

Mã chứng quyền	TCPH	Thời hạn	Tỷ lệ chuyển đổi	Giá phát hành	Khối lượng phát hành	Giá thực hiện	Ngày giao dịch cuối cùng
CACB2304	BSI	12 tháng	3	1,490	2,000,000	23,000	23/09/2024
CACB2305	SSI	12 tháng	6	1,000	25,000,000	24,000	07/10/2024
CACB2306	VND	8 tháng	3	3,300	10,000,000	22,000	18/07/2024
CACB2307	VND	9 tháng	6	1,300	6,000,000	25,000	19/08/2024
CACB2401	VCI	#N/A	2	1,000	#N/A	25,000	17/06/2024
CFPT2305	VND	10 tháng	9.8844	4,000	2,000,000	67,214	15/04/2024
CFPT2309	HCM	9 tháng	7.9075	2,000	5,000,000	80,064	03/05/2024
CFPT2310	HCM	12 tháng	7.9075	2,000	5,000,000	84,512	02/08/2024
CFPT2313	SSI	10 tháng	10	2,200	12,000,000	100,000	07/08/2024
CFPT2314	SSI	16 tháng	10	2,600	11,000,000	100,000	07/01/2025
CFPT2315	MBS	6 tháng	8	3,200	2,000,000	80,000	22/04/2024
CFPT2316	VND	8 tháng	10	3,300	10,000,000	82,000	18/07/2024
CFPT2317	VND	12 tháng	15	2,500	5,000,000	101,000	19/11/2024
CFPT2318	CK VPBank	#N/A	8	2,800	#N/A	99,000	11/07/2024
CHDB2306	KISVN	12 tháng	3.4815	1,200	2,000,000	19,341	24/06/2024
CHPG2309	ACBS	12 tháng	3	1,200	18,000,000	24,000	22/05/2024
CHPG2315	KISVN	12 tháng	4	1,400	3,000,000	27,777	21/06/2024
CHPG2316	KISVN	16 tháng	4	1,500	3,000,000	28,888	20/09/2024
CHPG2319	KISVN	12 tháng	4	1,400	3,000,000	30,111	24/06/2024
CHPG2321	VND	10 tháng	3	3,400	10,000,000	24,500	15/04/2024
CHPG2322	VND	13 tháng	2	2,900	8,000,000	30,000	15/07/2024
CHPG2326	SSI	9 tháng	4	1,300	30,000,000	27,500	03/05/2024
CHPG2328	HCM	9 tháng	2	2,400	10,000,000	28,500	03/05/2024
CHPG2329	HCM	12 tháng	2	2,800	10,000,000	29,000	02/08/2024
CHPG2331	SSI	12 tháng	6	1,000	23,000,000	28,000	07/10/2024
CHPG2332	SSI	14 tháng	6	1,100	21,000,000	28,500	08/11/2024
CHPG2333	SSI	14 tháng	6	1,100	21,000,000	29,000	06/12/2024
CHPG2334	SSI	16 tháng	8	1,000	25,000,000	29,500	07/01/2025
CHPG2336	KISVN	7 tháng	4	1,100	8,000,000	28,111	02/05/2024
CHPG2337	KISVN	9 tháng	4	1,300	4,000,000	29,666	03/07/2024
CHPG2338	KISVN	12 tháng	4	1,600	4,000,000	29,999	03/10/2024
CHPG2339	KISVN	15 tháng	2	4,100	3,000,000	30,222	02/01/2025
CHPG2340	MBS	6 tháng	3	1,800	3,000,000	25,000	22/04/2024
CHPG2341	VND	8 tháng	2	3,000	10,000,000	30,000	18/07/2024
CHPG2342	VND	12 tháng	10	1,300	8,000,000	24,000	19/11/2024
CHPG2343	CK VPBank	#N/A	3	2,300	#N/A	28,000	12/06/2024
CHPG2401	VCI	#N/A	3	1,150	#N/A	31,000	17/06/2024
CMBB2306	ACBS	12 tháng	1.6965	1,800	15,000,000	16,965	22/05/2024
CMBB2309	SSI	9 tháng	4	1,000	35,000,000	19,000	03/05/2024
CMBB2311	HCM	9 tháng	2	1,700	7,000,000	19,000	03/05/2024
CMBB2312	HCM	12 tháng	2	1,900	7,000,000	19,500	02/08/2024
CMBB2314	SSI	10 tháng	4	1,100	23,000,000	20,000	07/08/2024
CMBB2315	SSI	16 tháng	4	1,300	20,000,000	20,000	07/01/2025
CMBB2316	KISVN	7 tháng	10	1,000	1,700,000	17,999	02/05/2024
CMBB2317	VND	9 tháng	5	1,300	10,000,000	20,000	19/08/2024
CMBB2318	VND	10 tháng	4	2,500	5,000,000	18,000	19/09/2024
CMBB2401	VCI	#N/A	2	1,060	#N/A	20,000	17/06/2024
CMSN2302	ACBS	12 tháng	6	3,300	3,000,000	66,000	22/05/2024
CMSN2307	KISVN	12 tháng	10	1,400	2,000,000	82,999	24/06/2024
CMSN2311	HCM	12 tháng	8	2,400	5,000,000	88,500	02/08/2024
CMSN2313	SSI	12 tháng	10	1,900	10,000,000	80,000	07/10/2024
CMSN2315	KISVN	7 tháng	10	1,200	3,000,000	81,999	02/05/2024
CMSN2316	KISVN	12 tháng	10	2,000	3,000,000	83,979	03/10/2024
CMSN2317	KISVN	15 tháng	8	2,900	2,000,000	86,868	02/01/2025
CMWG2305	ACBS	12 tháng	3.962	2,000	9,000,000	35,658	22/05/2024
CMWG2309	HCM	9 tháng	5	2,000	5,000,000	54,000	03/05/2024

CMWG2310	HCM	12 tháng	5	2,400	5,000,000	54,500	02/08/2024
CMWG2312	BSI	7 tháng	3	3,160	3,500,000	56,000	23/04/2024
CMWG2313	SSI	10 tháng	6	2,000	12,000,000	50,000	07/08/2024
CMWG2314	SSI	16 tháng	10	1,400	20,000,000	52,000	07/01/2025
CMWG2315	KISVN	7 tháng	20	1,000	1,300,000	48,888	02/05/2024
CMWG2316	ACBS	11 tháng	6	1,400	10,000,000	48,000	21/08/2024
CMWG2317	MBS	6 tháng	6	1,300	2,000,000	50,000	22/04/2024
CMWG2318	VND	8 tháng	6	3,000	5,000,000	42,000	18/07/2024
CNVL2305	KISVN	12 tháng	4	1,300	3,000,000	16,999	24/06/2024
CPDR2305	KISVN	12 tháng	4	1,300	3,000,000	20,222	24/06/2024
CPOW2306	KISVN	12 tháng	2	1,400	2,000,000	15,999	24/06/2024
CPOW2308	VND	10 tháng	5	1,300	10,000,000	12,000	15/04/2024
CPOW2309	VND	11 tháng	2	2,000	5,000,000	14,500	15/05/2024
CPOW2313	KISVN	9 tháng	2	1,300	3,000,000	12,888	03/07/2024
CPOW2314	KISVN	12 tháng	2	1,600	3,000,000	13,111	03/10/2024
CPOW2315	KISVN	15 tháng	2	1,800	3,000,000	13,456	02/01/2025
CSHB2302	KISVN	7 tháng	2	1,000	8,000,000	11,999	02/05/2024
CSHB2303	KISVN	9 tháng	2	1,100	8,000,000	12,345	02/07/2024
CSHB2304	KISVN	9 tháng	5	1,000	3,000,000	11,666	03/07/2024
CSHB2305	KISVN	12 tháng	5	1,000	3,000,000	12,555	03/10/2024
CSHB2306	KISVN	15 tháng	2	2,000	2,000,000	12,777	02/01/2025
CSTB2306	ACBS	12 tháng	2	2,600	19,000,000	30,000	22/05/2024
CSTB2312	KISVN	12 tháng	5	1,400	3,000,000	33,333	21/06/2024
CSTB2313	KISVN	16 tháng	5	1,500	3,000,000	35,555	20/09/2024
CSTB2316	KISVN	12 tháng	5	1,300	3,000,000	36,333	24/06/2024
CSTB2318	VND	11 tháng	4	2,000	6,000,000	32,000	15/05/2024
CSTB2319	VND	10 tháng	9	1,400	10,000,000	27,000	15/04/2024
CSTB2322	SSI	9 tháng	4	1,400	70,000,000	30,000	03/05/2024
CSTB2324	HCM	9 tháng	4	1,200	10,000,000	31,000	03/05/2024
CSTB2325	HCM	12 tháng	4	1,400	10,000,000	31,500	02/08/2024
CSTB2326	BSI	7 tháng	2	2,920	3,500,000	33,000	23/04/2024
CSTB2327	SSI	10 tháng	6	1,200	23,000,000	32,000	07/08/2024
CSTB2328	SSI	16 tháng	8	1,100	25,000,000	33,000	07/01/2025
CSTB2330	KISVN	7 tháng	4	1,100	8,000,000	33,999	02/05/2024
CSTB2331	KISVN	9 tháng	5	1,100	4,000,000	34,999	03/07/2024
CSTB2333	KISVN	15 tháng	2	4,600	3,000,000	36,111	02/01/2025
CSTB2334	ACBS	11 tháng	3	2,700	8,000,000	27,000	21/08/2024
CSTB2335	MBS	6 tháng	3	2,200	3,000,000	31,000	22/04/2024
CSTB2336	VND	6 tháng	5	2,000	5,000,000	31,000	17/05/2024
CSTB2337	VND	12 tháng	7	2,000	10,000,000	27,000	19/11/2024
CSTB2338	CK VPBank	#N/A	3	2,100	#N/A	29,000	12/06/2024
CSTB2401	VCI	#N/A	3	1,150	#N/A	31,000	17/06/2024
CTCB2302	ACBS	12 tháng	3	3,100	9,900,000	27,000	22/05/2024
CTCB2306	HCM	9 tháng	4	1,900	7,000,000	32,000	03/05/2024
CTCB2307	HCM	12 tháng	4	2,000	7,000,000	34,000	02/08/2024
CTCB2309	BSI	12 tháng	3	2,310	2,000,000	35,000	23/09/2024
CTCB2310	SSI	12 tháng	8	1,000	23,000,000	35,000	07/10/2024
CTCB2311	MBS	6 tháng	3	2,300	3,000,000	32,000	22/04/2024
CTCB2312	CK VPBank	#N/A	3	2,500	#N/A	32,600	11/07/2024
CTCB2401	VCI	#N/A	2	1,800	#N/A	34,000	17/06/2024
CTPB2304	KISVN	7 tháng	4	1,000	2,500,000	18,888	02/05/2024
CTPB2305	KISVN	9 tháng	4	1,100	3,000,000	19,333	03/07/2024
CTPB2306	KISVN	12 tháng	2	2,500	2,000,000	19,888	03/10/2024
CTPB2401	VCI	#N/A	2	1,000	#N/A	18,500	17/06/2024
CVHM2302	ACBS	12 tháng	4	3,800	8,000,000	50,000	22/05/2024
CVHM2307	KISVN	12 tháng	8	1,300	2,000,000	62,666	24/06/2024
CVHM2311	HCM	12 tháng	5	2,800	7,000,000	60,500	02/08/2024
CVHM2312	HCM	9 tháng	5	2,800	7,000,000	56,000	03/05/2024
CVHM2313	SSI	12 tháng	10	1,100	16,000,000	50,000	07/10/2024
CVHM2315	KISVN	7 tháng	8	1,100	3,000,000	50,888	02/05/2024

CVHM2316	KISVN	9 tháng	8	1,300	3,000,000	51,234	03/07/2024
CVHM2317	KISVN	12 tháng	8	1,500	3,000,000	52,345	03/10/2024
CVHM2318	KISVN	15 tháng	5	2,800	3,000,000	53,456	02/01/2025
CVHM2319	MBS	6 tháng	5	1,600	2,000,000	52,000	22/04/2024
CVHM2401	VCI	#N/A	4	1,100	#N/A	43,000	17/06/2024
CVIB2302	ACBS	12 tháng	1.6185	2,000	9,000,000	18,613	22/05/2024
CVIB2304	SSI	10 tháng	3.8879	1,100	20,000,000	19,439	07/08/2024
CVIB2305	SSI	16 tháng	5.8318	1,000	25,000,000	21,383	07/01/2025
CVIB2306	ACBS	11 tháng	1.9439	2,400	7,000,000	16,523	21/08/2024
CVIB2307	VND	9 tháng	4	2,000	5,000,000	21,000	19/08/2024
CVIB2401	VCI	#N/A	1.9439	1,150	#N/A	20,411	17/06/2024
CVIC2306	KISVN	12 tháng	8	1,300	2,000,000	62,222	24/06/2024
CVIC2308	SSI	10 tháng	10	1,100	16,000,000	50,000	07/08/2024
CVIC2309	SSI	12 tháng	10	1,100	15,000,000	52,000	07/10/2024
CVIC2312	KISVN	9 tháng	10	1,100	4,000,000	52,345	03/07/2024
CVIC2313	KISVN	12 tháng	10	1,300	4,000,000	53,456	04/10/2024
CVIC2314	KISVN	15 tháng	5	2,900	3,000,000	54,567	02/01/2025
CVNM2306	KISVN	12 tháng	9.4907	1,300	2,000,000	71,707	24/06/2024
CVNM2308	HCM	9 tháng	7.8398	1,800	5,000,000	67,619	03/05/2024
CVNM2310	SSI	10 tháng	9.7998	1,700	14,000,000	78,398	07/08/2024
CVNM2311	SSI	16 tháng	9.7998	2,200	12,000,000	78,398	07/01/2025
CVNM2313	KISVN	7 tháng	9.7998	1,100	3,000,000	82,298	02/05/2024
CVNM2314	KISVN	12 tháng	7.8398	1,600	3,000,000	85,148	03/10/2024
CVNM2315	KISVN	15 tháng	39199	4,400	3,000,000	87,108	02/01/2025
CVNM2316	MBS	6 tháng	9.7998	1,700	3,000,000	63,698	22/04/2024
CVPB2305	VND	10 tháng	2.8595	2,900	10,000,000	17,157	15/04/2024
CVPB2309	SSI	9 tháng	3.8126	1,100	35,000,000	21,446	03/05/2024
CVPB2311	HCM	9 tháng	1.9063	2,500	7,000,000	19,540	03/05/2024
CVPB2312	HCM	12 tháng	1.9063	2,700	7,000,000	20,016	02/08/2024
CVPB2314	SSI	10 tháng	3.8126	1,100	20,000,000	22,876	07/08/2024
CVPB2315	SSI	16 tháng	5.719	1,000	25,000,000	23,352	07/01/2025
CVPB2316	KISVN	7 tháng	4.7658	1,000	3,000,000	22,357	02/05/2024
CVPB2317	KISVN	9 tháng	3.8126	1,100	2,000,000	22,875	03/07/2024
CVPB2318	KISVN	12 tháng	3.8126	1,300	2,000,000	23,416	03/10/2024
CVPB2319	KISVN	15 tháng	1.9063	3,100	2,000,000	23,946	02/01/2025
CVPB2320	MBS	6 tháng	2.8595	1,500	3,000,000	20,970	22/04/2024
CVPB2321	VND	9 tháng	7	1,200	10,000,000	18,000	19/08/2024
CVPB2322	VND	10 tháng	4	2,000	5,000,000	20,000	19/09/2024
CVRE2303	ACBS	12 tháng	3	2,500	3,900,000	25,000	22/05/2024
CVRE2308	KISVN	12 tháng	5	1,300	2,000,000	31,333	24/06/2024
CVRE2312	HCM	9 tháng	4	1,600	5,000,000	27,500	03/05/2024
CVRE2313	HCM	12 tháng	4	1,600	5,000,000	29,500	02/08/2024
CVRE2315	SSI	12 tháng	8	1,000	25,000,000	30,000	07/10/2024
CVRE2317	KISVN	7 tháng	4	1,100	3,000,000	29,999	02/05/2024
CVRE2318	KISVN	9 tháng	4	1,300	3,000,000	30,999	03/07/2024
CVRE2319	KISVN	12 tháng	4	1,600	3,000,000	31,777	03/10/2024
CVRE2320	KISVN	15 tháng	2	3,500	3,000,000	32,333	02/01/2025
CVRE2321	MBS	6 tháng	4	1,200	2,000,000	29,000	22/04/2024
CVRE2322	VND	8 tháng	3	3,000	5,000,000	24,000	18/07/2024
CACB2304	BSI	12 tháng	3	1,490	2,000,000	23,000	23/09/2024
CACB2305	SSI	12 tháng	6	1,000	25,000,000	24,000	07/10/2024
CACB2306	VND	8 tháng	3	3,300	10,000,000	22,000	18/07/2024
CACB2307	VND	9 tháng	6	1,300	6,000,000	25,000	19/08/2024
CACB2401	VCI	#N/A	2	1,000	#N/A	25,000	17/06/2024
CFPT2305	VND	10 tháng	9.8844	4,000	2,000,000	67,214	15/04/2024
CFPT2309	HCM	9 tháng	7.9075	2,000	5,000,000	80,064	03/05/2024
CFPT2310	HCM	12 tháng	7.9075	2,000	5,000,000	84,512	02/08/2024
CFPT2313	SSI	10 tháng	10	2,200	12,000,000	100,000	07/08/2024
CFPT2314	SSI	16 tháng	10	2,600	11,000,000	100,000	07/01/2025
CFPT2315	MBS	6 tháng	8	3,200	2,000,000	80,000	22/04/2024

CFPT2316	VND	8 tháng	10	3,300	10,000,000	82,000	18/07/2024
CFPT2317	VND	12 tháng	15	2,500	5,000,000	101,000	19/11/2024
CFPT2318	CK VPBank	#N/A	8	2,800	#N/A	99,000	11/07/2024
CHDB2306	KISVN	12 tháng	3.4815	1,200	2,000,000	19,341	24/06/2024
CHPG2309	ACBS	12 tháng	3	1,200	18,000,000	24,000	22/05/2024
CHPG2315	KISVN	12 tháng	4	1,400	3,000,000	27,777	21/06/2024
CHPG2316	KISVN	16 tháng	4	1,500	3,000,000	28,888	20/09/2024
CHPG2319	KISVN	12 tháng	4	1,400	3,000,000	30,111	24/06/2024
CHPG2321	VND	10 tháng	3	3,400	10,000,000	24,500	15/04/2024
CHPG2322	VND	13 tháng	2	2,900	8,000,000	30,000	15/07/2024
CHPG2326	SSI	9 tháng	4	1,300	30,000,000	27,500	03/05/2024
CHPG2328	HCM	9 tháng	2	2,400	10,000,000	28,500	03/05/2024
CHPG2329	HCM	12 tháng	2	2,800	10,000,000	29,000	02/08/2024
CHPG2331	SSI	12 tháng	6	1,000	23,000,000	28,000	07/10/2024
CHPG2332	SSI	14 tháng	6	1,100	21,000,000	28,500	08/11/2024
CHPG2333	SSI	14 tháng	6	1,100	21,000,000	29,000	06/12/2024
CHPG2334	SSI	16 tháng	8	1,000	25,000,000	29,500	07/01/2025
CHPG2336	KISVN	7 tháng	4	1,100	8,000,000	28,111	02/05/2024
CHPG2337	KISVN	9 tháng	4	1,300	4,000,000	29,666	03/07/2024
CHPG2338	KISVN	12 tháng	4	1,600	4,000,000	29,999	03/10/2024
CHPG2339	KISVN	15 tháng	2	4,100	3,000,000	30,222	02/01/2025
CHPG2340	MBS	6 tháng	3	1,800	3,000,000	25,000	22/04/2024
CHPG2341	VND	8 tháng	2	3,000	10,000,000	30,000	18/07/2024
CHPG2342	VND	12 tháng	10	1,300	8,000,000	24,000	19/11/2024
CHPG2343	CK VPBank	#N/A	3	2,300	#N/A	28,000	12/06/2024

Nguồn: FiinPro, YSVN

THÔNG TIN LIÊN HỆ

Phòng phân tích khối khách hàng cá nhân

+84 28 3622 6868 ext 3826

research.re@yuanta.com.vn

Appendix A: Important Disclosures

Analyst Certification

Each research analyst primarily responsible for the content of this research report, in whole or in part, certifies that with respect to each security or issuer that the analyst covered in this report: (1) all of the views expressed accurately reflect his or her personal views about those securities or issuers; and (2) no part of his or her compensation was, is, or will be, directly or indirectly, related to the specific recommendations or views expressed by that research analyst in the research report.

Ratings Definitions

BUY: We have a positive outlook on the stock based on our expected absolute or relative return over the investment period. Our thesis is based on our analysis of the company's outlook, financial performance, catalysts, valuation and risk profile. We recommend investors add to their position.

HOLD-Outperform: In our view, the stock's fundamentals are relatively more attractive than peers at the current price. Our thesis is based on our analysis of the company's outlook, financial performance, catalysts, valuation and risk profile.

HOLD-Underperform: In our view, the stock's fundamentals are relatively less attractive than peers at the current price. Our thesis is based on our analysis of the company's outlook, financial performance, catalysts, valuation and risk profile.

SELL: We have a negative outlook on the stock based on our expected absolute or relative return over the investment period. Our thesis is based on our analysis of the company's outlook, financial performance, catalysts, valuation and risk profile. We recommend investors reduce their position.

Under Review: We actively follow the company, although our estimates, rating and target price are under review.

Restricted: The rating and target price have been suspended temporarily to comply with applicable regulations and/or Yuanta policies.

Note: Yuanta research coverage with a Target Price is based on an investment period of 12 months. Greater China Discovery Series coverage does not have a formal 12 months Target Price and the recommendation is based on an investment period specified by the analyst in the report.

Global Disclaimer

© 2018 Yuanta. All rights reserved. The information in this report has been compiled from sources we believe to be reliable, but we do not hold ourselves responsible for its completeness or accuracy. It is not an offer to sell or solicitation of an offer to buy any securities. All opinions and estimates included in this report constitute our judgment as of this date and are subject to change without notice.

This report provides general information only. Neither the information nor any opinion expressed herein constitutes an offer or invitation to make an offer to buy or sell securities or other investments. This material is prepared for general circulation to clients and is not intended to provide tailored investment advice and does not take into account the individual financial situation and objectives of any specific person who may receive this report. Investors should seek financial advice regarding the appropriateness of investing in any securities, investments or investment strategies discussed or recommended in this report. The information contained in this report has been compiled from sources believed to be reliable but no representation or warranty, express or implied, is made as to its accuracy, completeness or correctness. This report is not (and should not be construed as) a solicitation to act as securities broker or dealer in any jurisdiction by any person or company that is not legally permitted to carry on such business in that jurisdiction.

Yuanta research is distributed in the United States only to Major U.S. Institutional Investors (as defined in Rule 15a-6 under the Securities Exchange Act of 1934, as amended and SEC staff interpretations thereof). All transactions by a US person in the securities mentioned in this report must be effected through a registered broker-dealer under Section 15 of the Securities Exchange Act of 1934, as amended. Yuanta research is distributed in Taiwan by Yuanta Securities Investment Consulting. Yuanta research is distributed in Hong Kong by Yuanta Securities (Hong Kong) Co. Limited, which is licensed in Hong Kong by the Securities and Futures Commission for regulated activities, including Type 4 regulated activity (advising on securities). In Hong Kong, this research report may not be redistributed, retransmitted or disclosed, in whole or in part or any form or manner, without the express written.