

Thị trường chứng quyền tiếp tục có diễn biến khá tiêu cực khi áp lực chốt lời trên thị trường cơ sở vẫn được duy trì khiến phần lớn các cổ phiếu cơ sở trong nhóm VN30 đóng cửa trong sắc đỏ. Thanh khoản của thị trường chứng quyền tăng khá mạnh so với phiên trước và các chứng quyền của HPG, MWG và STB vẫn là những mã được giao dịch tích cực nhất. Diễn biến ngắn hạn của các cổ phiếu cơ sở đang trở nên khá tiêu cực, do vậy, chúng tôi khuyến nghị NĐT có thể tận dụng nhịp hồi của thị trường cơ sở để hạ tỷ trọng các chứng quyền đang nắm giữ.

Giá trị giao dịch và Khối lượng giao dịch

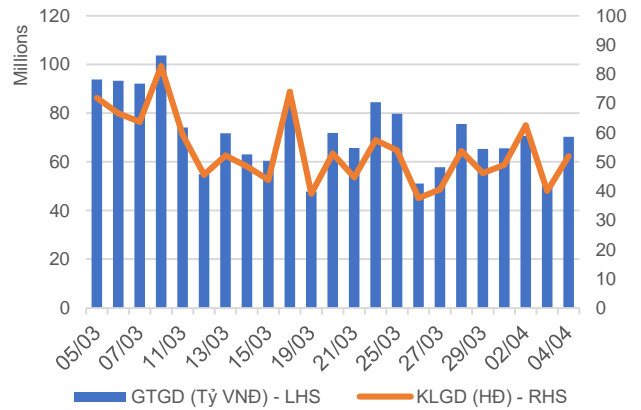

Phân bổ GTGD theo mã chứng quyền

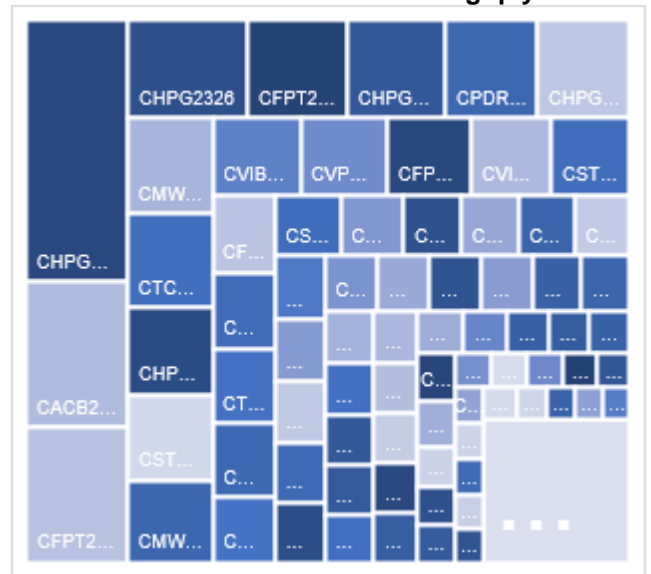

Phân bổ GTGD theo mã chứng khoán cơ sở

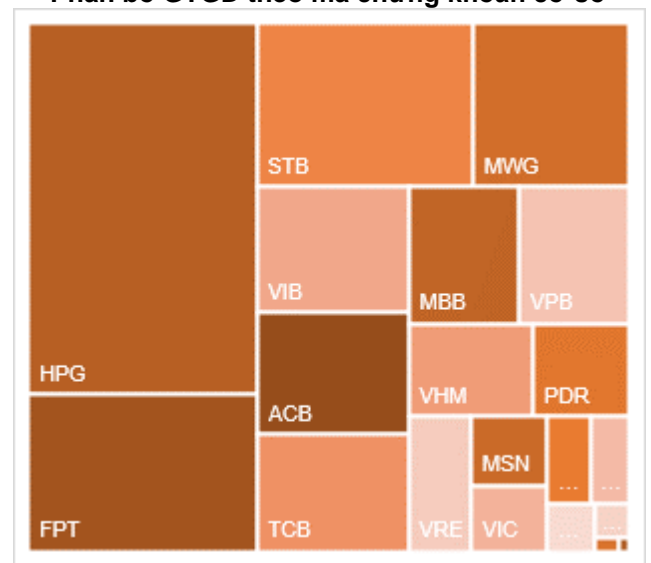

Nguồn: YSVN

KẾT QUẢ GIAO DỊCH TRONG PHIÊN VÀ CÁC CHỈ SỐ LIÊN QUAN

Mã	Thay đổi(+/-%)	Đóng cửa	KLGD (Hợp đồng)	GTGD (tỷ VNĐ)	Trạng thái tiền	Premium	Đòn bẩy	Số phiên còn lại	Độ biến động ngầm định
CACB2304	-4.5%	2110	100,000	0.211	ITM	6.5%		174	46%
CACB2305	-6.8%	960	131,100	0.13	ITM	8.0%		188	45%
CACB2306	-5.5%	2080	1,242,800	2.664	ITM	2.5%		109	41%
CACB2307	-6.5%	720	542,500	0.401	ITM	6.4%		139	40%
CACB2401	0.0%	1920	-	0	ITM	4.7%		76	46%
CFPT2305	-0.6%	4920	6,600	0.031	ITM	1.6%	2.34	13	240%
CFPT2309	-5.6%	4360	12,500	0.055	ITM	0.5%	3.31	32	68%
CFPT2310	-3.9%	4140	416,300	1.758	ITM	2.9%	3.39	123	50%
CFPT2313	-3.6%	2140	140,400	0.303	ITM	6.5%	4.41	127	48%
CFPT2314	-4.2%	2760	413,100	1.155	ITM	11.9%	3.24	280	48%
CFPT2315	-11.1%	4340	100	0	ITM	0.6%	3.28	20	102%
CFPT2316	-2.6%	3400	710,100	2.444	ITM	1.8%	3.31	109	45%
CFPT2317	-0.6%	1690	515,400	0.862	ITM	10.8%	3.50	231	48%
CFPT2318	-2.6%	2580	7,900	0.02	ITM	4.9%	4.76	102	48%
CHDB2306	-0.7%	1500	15,100	0.022	ITM	5.2%	3.98	83	65%
CHPG2309	-5.1%	2040	2,319,100	4.759	ITM	1.8%	4.67	50	54%
CHPG2315	-15.6%	1680	1,000	0.001	ITM	16.5%	3.12	81	107%
CHPG2316	-5.5%	1210	49,400	0.058	ITM	13.9%	3.83	172	53%
CHPG2319	-8.3%	660	601,400	0.397	OTM	10.6%	5.80	83	49%
CHPG2321	-7.0%	1730	750,100	1.305	ITM	0.3%	5.70	13	64%
CHPG2322	-7.2%	1550	342,900	0.529	OTM	11.8%	5.13	104	50%
CHPG2326	-10.3%	700	2,958,900	2.098	ITM	2.4%	8.49	32	45%
CHPG2328	-15.8%	1010	241,500	0.248	ITM	3.1%	10.04	32	41%
CHPG2329	-6.5%	1590	381,500	0.619	ITM	8.7%	5.70	123	39%
CHPG2331	-6.8%	820	622,600	0.514	ITM	11.2%	4.06	188	45%
CHPG2332	-5.5%	860	206,500	0.177	ITM	13.7%	3.74	221	47%
CHPG2333	-4.4%	870	225,900	0.198	ITM	15.6%	3.58	249	47%
CHPG2334	-5.6%	670	2,519,000	1.711	ITM	17.8%	3.39	280	47%
CHPG2336	20.5%	880	178,300	0.114	ITM	6.9%	6.19	32	83%
CHPG2337	0.0%	900	-	0	OTM	12.4%	4.58	92	59%
CHPG2338	-6.9%	1210	60,000	0.07	OTM	17.7%	3.47	186	57%
CHPG2339	-5.2%	3490	152,000	0.548	OTM	25.7%	2.46	277	67%
CHPG2340	-9.5%	1910	100	0	ITM	3.8%	5.11	20	117%
CHPG2341	-9.6%	1320	1,171,100	1.615	OTM	10.3%	6.04	109	42%
CHPG2342	-1.1%	920	603,900	0.546	ITM	12.2%	2.73	231	66%
CHPG2343	-9.8%	1100	143,900	0.162	ITM	5.7%	6.24	71	45%
CHPG2401	-6.8%	680	24,000	0.015	OTM	11.6%	6.35	76	47%
CMBB2306	-16.3%	4160	104,300	0.438	ITM	0.9%	3.37	50	61%
CMBB2309	-5.8%	1290	333,000	0.435	ITM	1.5%	4.59	32	73%
CMBB2311	-12.1%	2470	40,100	0.102	ITM	0.6%	4.79	32	50%
CMBB2312	-8.2%	2580	92,600	0.247	ITM	3.6%	4.13	123	43%
CMBB2314	-7.3%	1270	243,300	0.316	ITM	5.4%	4.05	127	49%
CMBB2315	-7.0%	1590	236,000	0.385	ITM	10.8%	3.04	280	49%
CMBB2316	-8.6%	740	123,100	0.091	ITM	6.7%	3.21	32	166%
CMBB2317	-5.9%	960	615,400	0.592	ITM	4.2%	4.25	139	39%
CMBB2318	-4.0%	1690	68,600	0.119	ITM	4.0%	3.28	172	46%
CMBB2401	-6.6%	2250	32,200	0.073	ITM	2.9%	4.81	76	47%
CMSN2302	0.0%	1850	171,100	0.317	ITM	5.0%	5.48	50	64%
CMSN2307	-10.4%	430	72,400	0.03	OTM	18.9%	4.72	83	54%
CMSN2311	-1.9%	520	108,600	0.056	OTM	26.2%	4.01	123	52%
CMSN2313	-1.1%	910	535,900	0.48	OTM	21.4%	3.66	188	52%
CMSN2315	-33.3%	200	216,000	0.043	OTM	14.4%	5.38	32	60%
CMSN2316	3.4%	900	18,200	0.015	OTM	26.7%	3.06	186	59%
CMSN2317	0.0%	1480	18,500	0.025	OTM	34.5%	2.42	277	62%
CMWG2305	0.0%	3800	83,900	0.309	ITM	0.0%	3.36	50	0%
CMWG2309	-5.9%	320	598,500	0.158	OTM	9.7%	9.68	32	49%
CMWG2310	-1.0%	1030	677,400	0.608	OTM	17.7%	4.32	123	55%

CMWG2312	-5.9%	320	41,500	0.012	OTM	12.3%	7.24	21	58%
CMWG2313	4.8%	1090	449,600	0.478	ITM	11.5%	4.65	127	49%
CMWG2314	2.2%	930	1,405,300	1.239	OTM	20.9%	3.16	280	52%
CMWG2315	-8.0%	230	156,300	0.035	ITM	5.5%	7.39	32	64%
CMWG2316	9.2%	1190	1,343,400	1.452	ITM	8.8%	4.75	141	43%
CMWG2317	-6.3%	590	500	0	ITM	5.6%	8.51	20	70%
CMWG2318	-4.0%	1690	237,300	0.399	ITM	2.8%	4.33	109	39%
CNVL2305	0.8%	1210	45,000	0.055	ITM	24.8%	2.61	83	142%
CPDR2305	2.2%	3270	526,500	1.625	ITM	2.5%		83	86%
CPOW2306	0.0%	90	200	0	OTM	43.2%		83	57%
CPOW2308	-20.0%	40	794,200	0.03	OTM	8.0%		13	58%
CPOW2309	-25.0%	60	82,400	0.004	OTM	29.4%		43	57%
CPOW2313	-2.5%	390	176,200	0.065	OTM	21.0%		92	58%
CPOW2314	-3.1%	620	801,400	0.511	OTM	27.0%		186	56%
CPOW2315	-2.2%	900	113,100	0.097	OTM	35.0%		277	62%
CSHB2302	-7.1%	260	120,000	0.031	OTM	11.8%		32	66%
CSHB2303	-8.3%	550	4,000	0.002	OTM	20.0%		91	67%
CSHB2304	0.0%	320	35,800	0.011	OTM	18.4%		92	79%
CSHB2305	0.0%	390	84,200	0.032	OTM	29.5%		186	75%
CSHB2306	-1.7%	1170	122,500	0.139	OTM	35.0%		277	72%
CSTB2306	-13.3%	980	804,900	0.823	OTM	7.6%	7.87	50	47%
CSTB2312	-11.8%	300	37,700	0.011	OTM	17.3%	6.30	81	49%
CSTB2313	-9.8%	460	64,300	0.029	OTM	27.5%	4.27	172	50%
CSTB2316	-4.8%	200	2,700	0	OTM	25.7%	5.35	83	52%
CSTB2318	-11.4%	310	181,900	0.056	OTM	11.9%	7.85	43	52%
CSTB2319	-7.9%	350	366,500	0.127	ITM	1.5%	8.70	13	70%
CSTB2322	-10.3%	350	1,465,100	0.535	OTM	5.7%	10.63	32	44%
CSTB2324	-16.7%	300	574,800	0.185	OTM	8.4%	9.57	32	51%
CSTB2325	-34.7%	770	1,084,200	0.849	OTM	16.4%	4.55	123	53%
CSTB2326	-25.0%	270	16,300	0.004	OTM	12.9%	7.73	21	59%
CSTB2327	-8.7%	420	1,630,300	0.707	OTM	16.2%	5.29	127	47%
CSTB2328	-3.7%	520	2,088,200	1.078	OTM	25.1%	3.52	280	48%
CSTB2330	0.0%	120	316,900	0.033	OTM	16.1%	8.03	32	53%
CSTB2331	-7.1%	260	597,700	0.15	OTM	22.2%	5.79	92	50%
CSTB2333	-8.1%	2160	25,600	0.055	OTM	36.1%	2.67	277	60%
CSTB2334	-6.3%	1800	215,000	0.407	ITM	9.1%	3.97	141	52%
CSTB2335	-9.9%	640	3,800	0.002	OTM	10.8%	5.28	20	93%
CSTB2336	-12.1%	290	619,300	0.181	OTM	9.3%	8.62	47	47%
CSTB2337	-19.4%	1040	2,400	0.002	ITM	15.4%	2.90	231	61%
CSTB2338	-12.6%	1040	1,224,700	1.302	ITM	8.1%	5.80	71	52%
CSTB2401	-25.0%	600	100	0	OTM	10.4%	7.65	76	42%
CTCB2302	-4.6%	6440	219,800	1.423	ITM	0.7%	2.38	50	82%
CTCB2306	-6.3%	3560	33,000	0.12	ITM	0.5%	3.23	32	73%
CTCB2307	-6.7%	3490	117,200	0.407	ITM	4.3%	3.14	123	62%
CTCB2309	-6.2%	4380	103,400	0.455	ITM	4.7%	3.19	174	48%
CTCB2310	-6.0%	1710	489,600	0.837	ITM	5.8%	3.04	188	53%
CTCB2311	-10.4%	4740	100	0	ITM	0.5%	3.23	20	96%
CTCB2312	-7.6%	4710	2,300	0.011	ITM	1.6%	3.19	102	47%
CTCB2401	5.0%	7350	4,100	0.03	ITM	5.9%	3.06	76	97%
CTPB2304	19.2%	310	189,400	0.047	OTM	9.4%		32	70%
CTPB2305	-5.8%	490	389,400	0.187	OTM	15.7%		92	62%
CTPB2306	-3.8%	1500	61,000	0.089	OTM	24.4%		186	66%
CTPB2401	-5.9%	960	101,600	0.097	OTM	11.0%		76	57%
CVHM2302	-14.6%	350	2,061,900	0.727	OTM	19.5%	3.88	50	58%
CVHM2307	-14.3%	120	27,400	0.003	OTM	48.0%	0.52	83	66%
CVHM2311	-2.9%	330	12,000	0.003	OTM	44.5%	1.37	123	61%
CVHM2312	-25.0%	90	139,700	0.013	OTM	31.3%	0.29	32	71%
CVHM2313	0.0%	510	87,000	0.043	OTM	28.1%	2.86	188	59%
CVHM2315	-25.0%	150	124,100	0.016	OTM	21.1%	1.43	32	76%
CVHM2316	-2.8%	350	22,600	0.006	OTM	25.7%	2.78	92	63%
CVHM2317	-3.6%	540	1,172,800	0.617	OTM	31.8%	2.67	186	59%
CVHM2318	-1.7%	1190	433,800	0.514	OTM	38.2%	2.26	277	60%

CVHM2319	-3.8%	250	50,100	0.012	OTM	23.8%	0.20	20	103%
CVHM2401	0.8%	1240	142,600	0.175	ATM	11.5%	4.83	76	62%
CVIB2302	-7.0%	3070	184,900	0.573	ITM	1.6%		50	55%
CVIB2304	-6.7%	1390	99,900	0.141	ITM	7.1%		127	59%
CVIB2305	-9.9%	820	1,401,500	1.215	ITM	12.8%		280	44%
CVIB2306	-2.7%	3900	287,600	1.111	ITM	3.9%		141	59%
CVIB2307	-3.6%	1330	193,000	0.263	ITM	13.4%		139	73%
CVIB2401	-18.5%	2200	112,400	0.22	ITM	6.4%		76	64%
CVIC2306	13.3%	340	24,800	0.008	OTM	35.7%	0.85	83	76%
CVIC2308	2.0%	510	674,000	0.339	OTM	15.2%	4.47	127	51%
CVIC2309	3.6%	570	227,300	0.129	OTM	20.6%	3.69	188	50%
CVIC2312	0.0%	430	147,700	0.063	OTM	18.4%	3.71	92	61%
CVIC2313	1.5%	670	526,800	0.351	OTM	25.7%	2.77	186	62%
CVIC2314	0.0%	1940	17,400	0.033	OTM	34.3%	2.04	277	70%
CVNM2306	11.6%	480	46,400	0.022	OTM	11.8%	6.24	83	45%
CVNM2308	23.1%	480	223,200	0.099	ITM	4.7%	10.44	32	44%
CVNM2310	5.4%	390	280,700	0.106	OTM	20.6%	4.78	127	44%
CVNM2311	8.1%	670	335,200	0.218	OTM	24.6%	4.12	280	39%
CVNM2313	-14.3%	60	193,900	0.011	OTM	21.5%	1.59	32	54%
CVNM2314	10.7%	620	17,400	0.01	OTM	32.0%	2.82	186	51%
CVNM2315	5.5%	2100	4,600	0.009	OTM	#####	0.00	277	500%
CVNM2316	3.6%	860	130,100	0.115	ITM	5.8%	7.01	20	100%
CVPB2305	2.6%	800	1,423,200	1.193	ITM	0.7%	8.05	13	60%
CVPB2309	0.0%	90	1,319,600	0.117	OTM	12.9%	11.81	32	47%
CVPB2311	-1.8%	540	394,400	0.227	OTM	6.6%	9.28	32	51%
CVPB2312	8.2%	920	127,300	0.119	OTM	12.8%	5.66	123	44%
CVPB2314	-4.2%	230	2,330,900	0.526	OTM	23.1%	6.75	127	43%
CVPB2315	3.3%	310	418,800	0.129	OTM	30.2%	4.42	280	43%
CVPB2316	0.0%	100	19,100	0.001	OTM	18.3%	4.78	32	67%
CVPB2317	0.0%	250	402,000	0.107	OTM	23.5%	5.16	92	54%
CVPB2318	0.0%	470	627,100	0.301	OTM	30.6%	3.61	186	55%
CVPB2319	0.0%	1830	-	0	OTM	42.1%	2.08	277	72%
CVPB2320	0.0%	330	-	0	OTM	13.5%	4.19	20	91%
CVPB2321	2.0%	510	81,200	0.041	ITM	11.8%	3.69	139	60%
CVPB2322	0.0%	550	20,600	0.01	OTM	15.0%	4.72	172	44%
CVRE2303	-5.4%	700	72,000	0.052	ITM	7.1%	6.98	50	51%
CVRE2308	-3.3%	290	4,100	0	OTM	29.6%	2.78	83	69%
CVRE2312	-8.3%	220	104,600	0.02	OTM	12.2%	7.34	32	58%
CVRE2313	0.0%	480	102,300	0.045	OTM	24.2%	4.10	123	56%
CVRE2315	-12.5%	280	2,409,500	0.683	OTM	27.4%	4.00	188	51%
CVRE2317	-14.3%	60	88,200	0.005	OTM	19.5%	7.49	32	52%
CVRE2318	-6.9%	270	11,400	0.002	OTM	26.8%	4.47	92	55%
CVRE2319	-7.7%	480	988,300	0.463	OTM	33.2%	3.66	186	53%
CVRE2320	-9.0%	1710	24,400	0.041	OTM	41.3%	2.45	277	61%
CVRE2321	-11.8%	300	10,800	0.003	OTM	19.4%	1.45	20	110%
CVRE2322	1.6%	1240	154,500	0.186	ITM	9.6%	4.51	109	54%
CVRE2323	-11.2%	870	80,100	0.072	ITM	8.3%	5.83	71	52%

Nguồn: FiinPro, YSVN

Premium = (Giá thực hiện + Giá chứng quyền x Tỷ lệ chuyển đổi) - Giá hiện tại của CKCS (Chênh lệch giữa Giá hòa vốn và giá hiện tại của CKCS).
 Đòn bẩy (Effective gearing) càng cao thì độ biến động theo CKCS càng lớn.
 Để hạn chế rủi ro, NĐT nên lựa chọn những Chứng quyền đang có Trạng thái tiền dương (ITM), có Tỷ lệ Premium hoặc Độ biến động ngầm định thấp.
 Ngoài ra, NĐT cũng nên ưu tiên giao dịch các Chứng quyền có Số phiên còn lại (thời gian tới khi đáo hạn) cao (trên 02 tuần) để hạn chế rủi ro



BẢNG TỔNG HỢP KHUYẾN NGHỊ KỸ THUẬT CỔ PHIẾU CƠ SỞ

Mã	Giá khuyến nghị	Giá hiện tại	Xu hướng ngắn hạn	Xu hướng trung hạn	Mức mục tiêu ngắn hạn	Upside ngắn hạn so với giá hiện tại	Mức cắt lỗ ngắn hạn	Reward/Risk
CTD		70.40	GIẢM	TĂNG			74.40	-
DPM		36.15	GIẢM	TĂNG			36.89	-
FPT	99.90	114.00	TĂNG	TĂNG	111.89	-2%	112.00	(0.99)
HDB	23.90	23.35	TĂNG	TĂNG	25.77	10%	23.03	2.14
HPG		29.60	GIẢM	TĂNG			30.96	-
MBB	24.75	23.80	GIẢM	TĂNG	27.91	17%	25.29	(5.80)
MSN		73.40	GIẢM	TĂNG			78.25	-
MWG	49.10	50.70	TĂNG	TĂNG	55.64	10%	48.26	7.80
NVL	17.10	17.50	TĂNG	TĂNG	19.47	11%	16.86	9.98
PNJ	95.70	97.50	TĂNG	TĂNG	107.85	11%	95.94	(49.64)
REE	58.30	62.90	TĂNG	TĂNG	66.51	6%	61.56	(2.52)
STB		29.70	GIẢM	TĂNG			31.50	-
TCB	42.30	46.00	TĂNG	TĂNG	45.77	0%	44.97	(1.30)
VHM		43.00	GIẢM	GIẢM			44.14	-
VIC	47.00	47.85	TĂNG	TĂNG	53.39	12%	45.70	4.92
VJC		102.20	GIẢM	TĂNG			104.08	-
VNM		68.20	GIẢM	GIẢM			68.82	-
VPB	19.60	19.30	TĂNG	GIẢM	22.90	19%	18.79	4.08
VRE	27.55	25.30	GIẢM	TĂNG	30.10	19%	27.16	6.47

Nguồn: YSVN

ĐỘ BIẾN ĐỘNG NGẪM ĐỊNH CỦA CHỨNG QUYỀN VS. ĐỘ BIẾN ĐỘNG QUÁ KHỨ CỦA CKCS

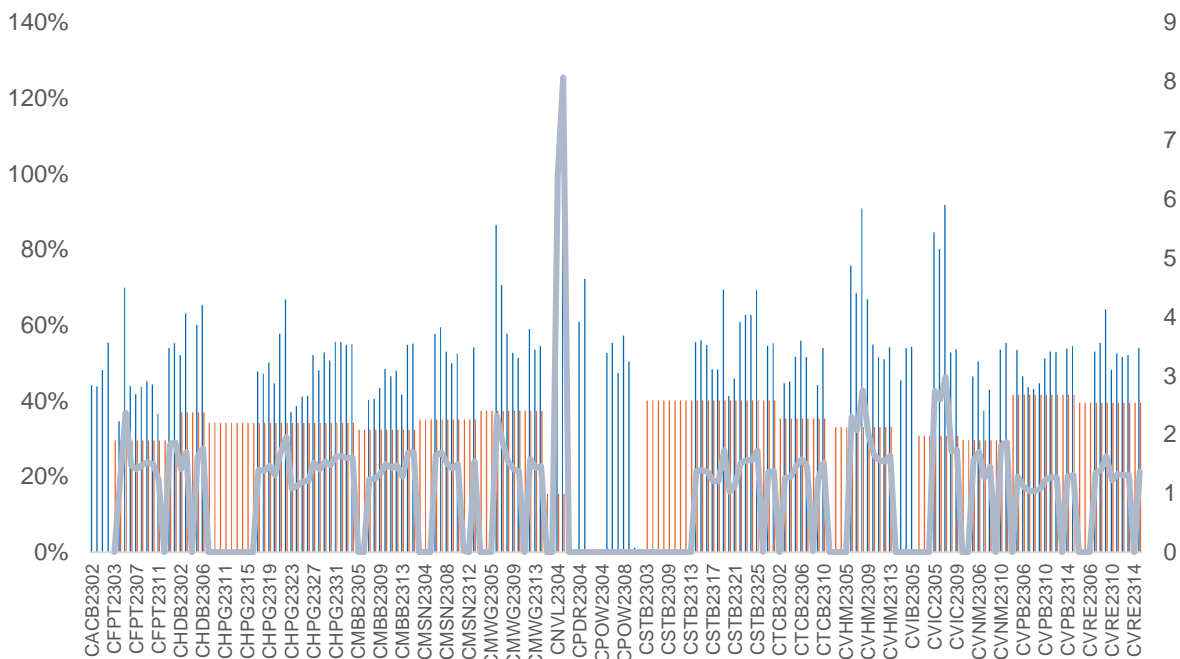

Nguồn: YSVN

(*) Cột màu cam là Độ biến động quá khứ của cổ phiếu cơ sở; Cột màu xanh là Độ biến động ngầm định của CW; Đường trend line màu xanh là tỷ lệ Độ biến động ngầm định/Độ biến động lịch sử.

(*) NĐT có thể sử dụng “Độ biến động ngầm định” để so sánh các chứng quyền có cùng chứng khoán cơ sở. Độ biến động ngầm định càng lớn thì kỳ vọng về mức độ biến động giá của CKCS càng cao (hay nói cách khác, Độ biến động ngầm định càng lớn thì chứng quyền càng đắt).

THÔNG TIN CHỨNG QUYỀN

Mã chứng quyền	TCPH	Thời hạn	Tỷ lệ chuyển đổi	Giá phát hành	Khối lượng phát hành	Giá thực hiện	Ngày giao dịch cuối cùng
CACB2304	BSI	12 tháng	3	1,490	2,000,000	23,000	23/09/2024
CACB2305	SSI	12 tháng	6	1,000	25,000,000	24,000	07/10/2024
CACB2306	VND	8 tháng	3	3,300	10,000,000	22,000	18/07/2024
CACB2307	VND	9 tháng	6	1,300	6,000,000	25,000	19/08/2024
CACB2401	VCI	#N/A	2	1,000	#N/A	25,000	17/06/2024
CFPT2305	VND	10 tháng	9.8844	4,000	2,000,000	67,214	15/04/2024
CFPT2309	HCM	9 tháng	7.9075	2,000	5,000,000	80,064	03/05/2024
CFPT2310	HCM	12 tháng	7.9075	2,000	5,000,000	84,512	02/08/2024
CFPT2313	SSI	10 tháng	10	2,200	12,000,000	100,000	07/08/2024
CFPT2314	SSI	16 tháng	10	2,600	11,000,000	100,000	07/01/2025
CFPT2315	MBS	6 tháng	8	3,200	2,000,000	80,000	22/04/2024
CFPT2316	VND	8 tháng	10	3,300	10,000,000	82,000	18/07/2024
CFPT2317	VND	12 tháng	15	2,500	5,000,000	101,000	19/11/2024
CFPT2318	CK VPBank	#N/A	8	2,800	#N/A	99,000	11/07/2024
CHDB2306	KISVN	12 tháng	3.4815	1,200	2,000,000	19,341	24/06/2024
CHPG2309	ACBS	12 tháng	3	1,200	18,000,000	24,000	22/05/2024
CHPG2315	KISVN	12 tháng	4	1,400	3,000,000	27,777	21/06/2024
CHPG2316	KISVN	16 tháng	4	1,500	3,000,000	28,888	20/09/2024
CHPG2319	KISVN	12 tháng	4	1,400	3,000,000	30,111	24/06/2024
CHPG2321	VND	10 tháng	3	3,400	10,000,000	24,500	15/04/2024
CHPG2322	VND	13 tháng	2	2,900	8,000,000	30,000	15/07/2024
CHPG2326	SSI	9 tháng	4	1,300	30,000,000	27,500	03/05/2024
CHPG2328	HCM	9 tháng	2	2,400	10,000,000	28,500	03/05/2024
CHPG2329	HCM	12 tháng	2	2,800	10,000,000	29,000	02/08/2024
CHPG2331	SSI	12 tháng	6	1,000	23,000,000	28,000	07/10/2024
CHPG2332	SSI	14 tháng	6	1,100	21,000,000	28,500	08/11/2024
CHPG2333	SSI	14 tháng	6	1,100	21,000,000	29,000	06/12/2024
CHPG2334	SSI	16 tháng	8	1,000	25,000,000	29,500	07/01/2025
CHPG2336	KISVN	7 tháng	4	1,100	8,000,000	28,111	02/05/2024
CHPG2337	KISVN	9 tháng	4	1,300	4,000,000	29,666	03/07/2024
CHPG2338	KISVN	12 tháng	4	1,600	4,000,000	29,999	03/10/2024
CHPG2339	KISVN	15 tháng	2	4,100	3,000,000	30,222	02/01/2025
CHPG2340	MBS	6 tháng	3	1,800	3,000,000	25,000	22/04/2024
CHPG2341	VND	8 tháng	2	3,000	10,000,000	30,000	18/07/2024
CHPG2342	VND	12 tháng	10	1,300	8,000,000	24,000	19/11/2024
CHPG2343	CK VPBank	#N/A	3	2,300	#N/A	28,000	12/06/2024
CHPG2401	VCI	#N/A	3	1,150	#N/A	31,000	17/06/2024
CMBB2306	ACBS	12 tháng	1.6965	1,800	15,000,000	16,965	22/05/2024
CMBB2309	SSI	9 tháng	4	1,000	35,000,000	19,000	03/05/2024
CMBB2311	HCM	9 tháng	2	1,700	7,000,000	19,000	03/05/2024
CMBB2312	HCM	12 tháng	2	1,900	7,000,000	19,500	02/08/2024
CMBB2314	SSI	10 tháng	4	1,100	23,000,000	20,000	07/08/2024
CMBB2315	SSI	16 tháng	4	1,300	20,000,000	20,000	07/01/2025
CMBB2316	KISVN	7 tháng	10	1,000	1,700,000	17,999	02/05/2024
CMBB2317	VND	9 tháng	5	1,300	10,000,000	20,000	19/08/2024
CMBB2318	VND	10 tháng	4	2,500	5,000,000	18,000	19/09/2024
CMBB2401	VCI	#N/A	2	1,060	#N/A	20,000	17/06/2024
CMSN2302	ACBS	12 tháng	6	3,300	3,000,000	66,000	22/05/2024
CMSN2307	KISVN	12 tháng	10	1,400	2,000,000	82,999	24/06/2024
CMSN2311	HCM	12 tháng	8	2,400	5,000,000	88,500	02/08/2024
CMSN2313	SSI	12 tháng	10	1,900	10,000,000	80,000	07/10/2024
CMSN2315	KISVN	7 tháng	10	1,200	3,000,000	81,999	02/05/2024
CMSN2316	KISVN	12 tháng	10	2,000	3,000,000	83,979	03/10/2024
CMSN2317	KISVN	15 tháng	8	2,900	2,000,000	86,868	02/01/2025
CMWG2305	ACBS	12 tháng	3.962	2,000	9,000,000	35,658	22/05/2024
CMWG2309	HCM	9 tháng	5	2,000	5,000,000	54,000	03/05/2024

CMWG2310	HCM	12 tháng	5	2,400	5,000,000	54,500	02/08/2024
CMWG2312	BSI	7 tháng	3	3,160	3,500,000	56,000	23/04/2024
CMWG2313	SSI	10 tháng	6	2,000	12,000,000	50,000	07/08/2024
CMWG2314	SSI	16 tháng	10	1,400	20,000,000	52,000	07/01/2025
CMWG2315	KISVN	7 tháng	20	1,000	1,300,000	48,888	02/05/2024
CMWG2316	ACBS	11 tháng	6	1,400	10,000,000	48,000	21/08/2024
CMWG2317	MBS	6 tháng	6	1,300	2,000,000	50,000	22/04/2024
CMWG2318	VND	8 tháng	6	3,000	5,000,000	42,000	18/07/2024
CNVL2305	KISVN	12 tháng	4	1,300	3,000,000	16,999	24/06/2024
CPDR2305	KISVN	12 tháng	4	1,300	3,000,000	20,222	24/06/2024
CPOW2306	KISVN	12 tháng	2	1,400	2,000,000	15,999	24/06/2024
CPOW2308	VND	10 tháng	5	1,300	10,000,000	12,000	15/04/2024
CPOW2309	VND	11 tháng	2	2,000	5,000,000	14,500	15/05/2024
CPOW2313	KISVN	9 tháng	2	1,300	3,000,000	12,888	03/07/2024
CPOW2314	KISVN	12 tháng	2	1,600	3,000,000	13,111	03/10/2024
CPOW2315	KISVN	15 tháng	2	1,800	3,000,000	13,456	02/01/2025
CSHB2302	KISVN	7 tháng	2	1,000	8,000,000	11,999	02/05/2024
CSHB2303	KISVN	9 tháng	2	1,100	8,000,000	12,345	02/07/2024
CSHB2304	KISVN	9 tháng	5	1,000	3,000,000	11,666	03/07/2024
CSHB2305	KISVN	12 tháng	5	1,000	3,000,000	12,555	03/10/2024
CSHB2306	KISVN	15 tháng	2	2,000	2,000,000	12,777	02/01/2025
CSTB2306	ACBS	12 tháng	2	2,600	19,000,000	30,000	22/05/2024
CSTB2312	KISVN	12 tháng	5	1,400	3,000,000	33,333	21/06/2024
CSTB2313	KISVN	16 tháng	5	1,500	3,000,000	35,555	20/09/2024
CSTB2316	KISVN	12 tháng	5	1,300	3,000,000	36,333	24/06/2024
CSTB2318	VND	11 tháng	4	2,000	6,000,000	32,000	15/05/2024
CSTB2319	VND	10 tháng	9	1,400	10,000,000	27,000	15/04/2024
CSTB2322	SSI	9 tháng	4	1,400	70,000,000	30,000	03/05/2024
CSTB2324	HCM	9 tháng	4	1,200	10,000,000	31,000	03/05/2024
CSTB2325	HCM	12 tháng	4	1,400	10,000,000	31,500	02/08/2024
CSTB2326	BSI	7 tháng	2	2,920	3,500,000	33,000	23/04/2024
CSTB2327	SSI	10 tháng	6	1,200	23,000,000	32,000	07/08/2024
CSTB2328	SSI	16 tháng	8	1,100	25,000,000	33,000	07/01/2025
CSTB2330	KISVN	7 tháng	4	1,100	8,000,000	33,999	02/05/2024
CSTB2331	KISVN	9 tháng	5	1,100	4,000,000	34,999	03/07/2024
CSTB2333	KISVN	15 tháng	2	4,600	3,000,000	36,111	02/01/2025
CSTB2334	ACBS	11 tháng	3	2,700	8,000,000	27,000	21/08/2024
CSTB2335	MBS	6 tháng	3	2,200	3,000,000	31,000	22/04/2024
CSTB2336	VND	6 tháng	5	2,000	5,000,000	31,000	17/05/2024
CSTB2337	VND	12 tháng	7	2,000	10,000,000	27,000	19/11/2024
CSTB2338	CK VPBank	#N/A	3	2,100	#N/A	29,000	12/06/2024
CSTB2401	VCI	#N/A	3	1,150	#N/A	31,000	17/06/2024
CTCB2302	ACBS	12 tháng	3	3,100	9,900,000	27,000	22/05/2024
CTCB2306	HCM	9 tháng	4	1,900	7,000,000	32,000	03/05/2024
CTCB2307	HCM	12 tháng	4	2,000	7,000,000	34,000	02/08/2024
CTCB2309	BSI	12 tháng	3	2,310	2,000,000	35,000	23/09/2024
CTCB2310	SSI	12 tháng	8	1,000	23,000,000	35,000	07/10/2024
CTCB2311	MBS	6 tháng	3	2,300	3,000,000	32,000	22/04/2024
CTCB2312	CK VPBank	#N/A	3	2,500	#N/A	32,600	11/07/2024
CTCB2401	VCI	#N/A	2	1,800	#N/A	34,000	17/06/2024
CTPB2304	KISVN	7 tháng	4	1,000	2,500,000	18,888	02/05/2024
CTPB2305	KISVN	9 tháng	4	1,100	3,000,000	19,333	03/07/2024
CTPB2306	KISVN	12 tháng	2	2,500	2,000,000	19,888	03/10/2024
CTPB2401	VCI	#N/A	2	1,000	#N/A	18,500	17/06/2024
CVHM2302	ACBS	12 tháng	4	3,800	8,000,000	50,000	22/05/2024
CVHM2307	KISVN	12 tháng	8	1,300	2,000,000	62,666	24/06/2024
CVHM2311	HCM	12 tháng	5	2,800	7,000,000	60,500	02/08/2024
CVHM2312	HCM	9 tháng	5	2,800	7,000,000	56,000	03/05/2024
CVHM2313	SSI	12 tháng	10	1,100	16,000,000	50,000	07/10/2024
CVHM2315	KISVN	7 tháng	8	1,100	3,000,000	50,888	02/05/2024

CVHM2316	KISVN	9 tháng	8	1,300	3,000,000	51,234	03/07/2024
CVHM2317	KISVN	12 tháng	8	1,500	3,000,000	52,345	03/10/2024
CVHM2318	KISVN	15 tháng	5	2,800	3,000,000	53,456	02/01/2025
CVHM2319	MBS	6 tháng	5	1,600	2,000,000	52,000	22/04/2024
CVHM2401	VCI	#N/A	4	1,100	#N/A	43,000	17/06/2024
CVIB2302	ACBS	12 tháng	1.6185	2,000	9,000,000	18,613	22/05/2024
CVIB2304	SSI	10 tháng	3.8879	1,100	20,000,000	19,439	07/08/2024
CVIB2305	SSI	16 tháng	5.8318	1,000	25,000,000	21,383	07/01/2025
CVIB2306	ACBS	11 tháng	1.9439	2,400	7,000,000	16,523	21/08/2024
CVIB2307	VND	9 tháng	4	2,000	5,000,000	21,000	19/08/2024
CVIB2401	VCI	#N/A	1.9439	1,150	#N/A	20,411	17/06/2024
CVIC2306	KISVN	12 tháng	8	1,300	2,000,000	62,222	24/06/2024
CVIC2308	SSI	10 tháng	10	1,100	16,000,000	50,000	07/08/2024
CVIC2309	SSI	12 tháng	10	1,100	15,000,000	52,000	07/10/2024
CVIC2312	KISVN	9 tháng	10	1,100	4,000,000	52,345	03/07/2024
CVIC2313	KISVN	12 tháng	10	1,300	4,000,000	53,456	04/10/2024
CVIC2314	KISVN	15 tháng	5	2,900	3,000,000	54,567	02/01/2025
CVNM2306	KISVN	12 tháng	9.4907	1,300	2,000,000	71,707	24/06/2024
CVNM2308	HCM	9 tháng	7.8398	1,800	5,000,000	67,619	03/05/2024
CVNM2310	SSI	10 tháng	9.7998	1,700	14,000,000	78,398	07/08/2024
CVNM2311	SSI	16 tháng	9.7998	2,200	12,000,000	78,398	07/01/2025
CVNM2313	KISVN	7 tháng	9.7998	1,100	3,000,000	82,298	02/05/2024
CVNM2314	KISVN	12 tháng	7.8398	1,600	3,000,000	85,148	03/10/2024
CVNM2315	KISVN	15 tháng	39199	4,400	3,000,000	87,108	02/01/2025
CVNM2316	MBS	6 tháng	9.7998	1,700	3,000,000	63,698	22/04/2024
CVPB2305	VND	10 tháng	2.8595	2,900	10,000,000	17,157	15/04/2024
CVPB2309	SSI	9 tháng	3.8126	1,100	35,000,000	21,446	03/05/2024
CVPB2311	HCM	9 tháng	1.9063	2,500	7,000,000	19,540	03/05/2024
CVPB2312	HCM	12 tháng	1.9063	2,700	7,000,000	20,016	02/08/2024
CVPB2314	SSI	10 tháng	3.8126	1,100	20,000,000	22,876	07/08/2024
CVPB2315	SSI	16 tháng	5.719	1,000	25,000,000	23,352	07/01/2025
CVPB2316	KISVN	7 tháng	4.7658	1,000	3,000,000	22,357	02/05/2024
CVPB2317	KISVN	9 tháng	3.8126	1,100	2,000,000	22,875	03/07/2024
CVPB2318	KISVN	12 tháng	3.8126	1,300	2,000,000	23,416	03/10/2024
CVPB2319	KISVN	15 tháng	1.9063	3,100	2,000,000	23,946	02/01/2025
CVPB2320	MBS	6 tháng	2.8595	1,500	3,000,000	20,970	22/04/2024
CVPB2321	VND	9 tháng	7	1,200	10,000,000	18,000	19/08/2024
CVPB2322	VND	10 tháng	4	2,000	5,000,000	20,000	19/09/2024
CVRE2303	ACBS	12 tháng	3	2,500	3,900,000	25,000	22/05/2024
CVRE2308	KISVN	12 tháng	5	1,300	2,000,000	31,333	24/06/2024
CVRE2312	HCM	9 tháng	4	1,600	5,000,000	27,500	03/05/2024
CVRE2313	HCM	12 tháng	4	1,600	5,000,000	29,500	02/08/2024
CVRE2315	SSI	12 tháng	8	1,000	25,000,000	30,000	07/10/2024
CVRE2317	KISVN	7 tháng	4	1,100	3,000,000	29,999	02/05/2024
CVRE2318	KISVN	9 tháng	4	1,300	3,000,000	30,999	03/07/2024
CVRE2319	KISVN	12 tháng	4	1,600	3,000,000	31,777	03/10/2024
CVRE2320	KISVN	15 tháng	2	3,500	3,000,000	32,333	02/01/2025
CVRE2321	MBS	6 tháng	4	1,200	2,000,000	29,000	22/04/2024
CVRE2322	VND	8 tháng	3	3,000	5,000,000	24,000	18/07/2024
CACB2304	BSI	12 tháng	3	1,490	2,000,000	23,000	23/09/2024
CACB2305	SSI	12 tháng	6	1,000	25,000,000	24,000	07/10/2024
CACB2306	VND	8 tháng	3	3,300	10,000,000	22,000	18/07/2024
CACB2307	VND	9 tháng	6	1,300	6,000,000	25,000	19/08/2024
CACB2401	VCI	#N/A	2	1,000	#N/A	25,000	17/06/2024
CFPT2305	VND	10 tháng	9.8844	4,000	2,000,000	67,214	15/04/2024
CFPT2309	HCM	9 tháng	7.9075	2,000	5,000,000	80,064	03/05/2024
CFPT2310	HCM	12 tháng	7.9075	2,000	5,000,000	84,512	02/08/2024
CFPT2313	SSI	10 tháng	10	2,200	12,000,000	100,000	07/08/2024
CFPT2314	SSI	16 tháng	10	2,600	11,000,000	100,000	07/01/2025
CFPT2315	MBS	6 tháng	8	3,200	2,000,000	80,000	22/04/2024

CFPT2316	VND	8 tháng	10	3,300	10,000,000	82,000	18/07/2024
CFPT2317	VND	12 tháng	15	2,500	5,000,000	101,000	19/11/2024
CFPT2318	CK VPBank	#N/A	8	2,800	#N/A	99,000	11/07/2024
CHDB2306	KISVN	12 tháng	3.4815	1,200	2,000,000	19,341	24/06/2024
CHPG2309	ACBS	12 tháng	3	1,200	18,000,000	24,000	22/05/2024
CHPG2315	KISVN	12 tháng	4	1,400	3,000,000	27,777	21/06/2024
CHPG2316	KISVN	16 tháng	4	1,500	3,000,000	28,888	20/09/2024
CHPG2319	KISVN	12 tháng	4	1,400	3,000,000	30,111	24/06/2024
CHPG2321	VND	10 tháng	3	3,400	10,000,000	24,500	15/04/2024
CHPG2322	VND	13 tháng	2	2,900	8,000,000	30,000	15/07/2024
CHPG2326	SSI	9 tháng	4	1,300	30,000,000	27,500	03/05/2024
CHPG2328	HCM	9 tháng	2	2,400	10,000,000	28,500	03/05/2024
CHPG2329	HCM	12 tháng	2	2,800	10,000,000	29,000	02/08/2024
CHPG2331	SSI	12 tháng	6	1,000	23,000,000	28,000	07/10/2024
CHPG2332	SSI	14 tháng	6	1,100	21,000,000	28,500	08/11/2024
CHPG2333	SSI	14 tháng	6	1,100	21,000,000	29,000	06/12/2024
CHPG2334	SSI	16 tháng	8	1,000	25,000,000	29,500	07/01/2025
CHPG2336	KISVN	7 tháng	4	1,100	8,000,000	28,111	02/05/2024
CHPG2337	KISVN	9 tháng	4	1,300	4,000,000	29,666	03/07/2024
CHPG2338	KISVN	12 tháng	4	1,600	4,000,000	29,999	03/10/2024
CHPG2339	KISVN	15 tháng	2	4,100	3,000,000	30,222	02/01/2025
CHPG2340	MBS	6 tháng	3	1,800	3,000,000	25,000	22/04/2024
CHPG2341	VND	8 tháng	2	3,000	10,000,000	30,000	18/07/2024
CHPG2342	VND	12 tháng	10	1,300	8,000,000	24,000	19/11/2024
CHPG2343	CK VPBank	#N/A	3	2,300	#N/A	28,000	12/06/2024

Nguồn: FiinPro, YSVN

THÔNG TIN LIÊN HỆ

Phòng phân tích khối khách hàng cá nhân

+84 28 3622 6868 ext 3826

research.re@yuanta.com.vn

Appendix A: Important Disclosures

Analyst Certification

Each research analyst primarily responsible for the content of this research report, in whole or in part, certifies that with respect to each security or issuer that the analyst covered in this report: (1) all of the views expressed accurately reflect his or her personal views about those securities or issuers; and (2) no part of his or her compensation was, is, or will be, directly or indirectly, related to the specific recommendations or views expressed by that research analyst in the research report.

Ratings Definitions

BUY: We have a positive outlook on the stock based on our expected absolute or relative return over the investment period. Our thesis is based on our analysis of the company's outlook, financial performance, catalysts, valuation and risk profile. We recommend investors add to their position.

HOLD-Outperform: In our view, the stock's fundamentals are relatively more attractive than peers at the current price. Our thesis is based on our analysis of the company's outlook, financial performance, catalysts, valuation and risk profile.

HOLD-Underperform: In our view, the stock's fundamentals are relatively less attractive than peers at the current price. Our thesis is based on our analysis of the company's outlook, financial performance, catalysts, valuation and risk profile.

SELL: We have a negative outlook on the stock based on our expected absolute or relative return over the investment period. Our thesis is based on our analysis of the company's outlook, financial performance, catalysts, valuation and risk profile. We recommend investors reduce their position.

Under Review: We actively follow the company, although our estimates, rating and target price are under review.

Restricted: The rating and target price have been suspended temporarily to comply with applicable regulations and/or Yuanta policies.

Note: Yuanta research coverage with a Target Price is based on an investment period of 12 months. Greater China Discovery Series coverage does not have a formal 12 months Target Price and the recommendation is based on an investment period specified by the analyst in the report.

Global Disclaimer

© 2018 Yuanta. All rights reserved. The information in this report has been compiled from sources we believe to be reliable, but we do not hold ourselves responsible for its completeness or accuracy. It is not an offer to sell or solicitation of an offer to buy any securities. All opinions and estimates included in this report constitute our judgment as of this date and are subject to change without notice.

This report provides general information only. Neither the information nor any opinion expressed herein constitutes an offer or invitation to make an offer to buy or sell securities or other investments. This material is prepared for general circulation to clients and is not intended to provide tailored investment advice and does not take into account the individual financial situation and objectives of any specific person who may receive this report. Investors should seek financial advice regarding the appropriateness of investing in any securities, investments or investment strategies discussed or recommended in this report. The information contained in this report has been compiled from sources believed to be reliable but no representation or warranty, express or implied, is made as to its accuracy, completeness or correctness. This report is not (and should not be construed as) a solicitation to act as securities broker or dealer in any jurisdiction by any person or company that is not legally permitted to carry on such business in that jurisdiction.

Yuanta research is distributed in the United States only to Major U.S. Institutional Investors (as defined in Rule 15a-6 under the Securities Exchange Act of 1934, as amended and SEC staff interpretations thereof). All transactions by a US person in the securities mentioned in this report must be effected through a registered broker-dealer under Section 15 of the Securities Exchange Act of 1934, as amended. Yuanta research is distributed in Taiwan by Yuanta Securities Investment Consulting. Yuanta research is distributed in Hong Kong by Yuanta Securities (Hong Kong) Co. Limited, which is licensed in Hong Kong by the Securities and Futures Commission for regulated activities, including Type 4 regulated activity (advising on securities). In Hong Kong, this research report may not be redistributed, retransmitted or disclosed, in whole or in part or any form or manner, without the express written.