

Thị trường chứng quyền tiếp tục có diễn biến tiêu cực khi áp lực chốt lời trên thị trường cơ sở vẫn được duy trì khiến phần lớn các cổ phiếu cơ sở trong nhóm VN30 đóng cửa trong sắc đỏ. Thanh khoản của thị trường chứng quyền giảm nhẹ so với phiên trước và các chứng quyền của HPG, MWG và STB vẫn là những mã được giao dịch tích cực nhất. Diễn biến ngắn hạn của các cổ phiếu cơ sở đang trở nên khá tiêu cực, do vậy, chúng tôi khuyến nghị NĐT có thể tận dụng nhịp hồi của thị trường cơ sở để tiếp tục hạ tỷ trọng các chứng quyền đang nắm giữ.

Giá trị giao dịch và Khối lượng giao dịch

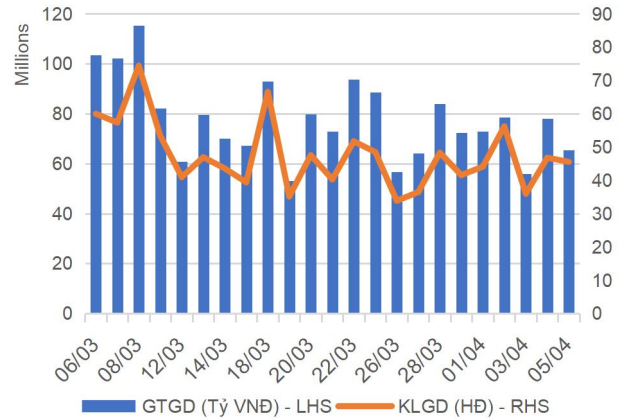

Phân bổ GTGD theo mã chứng quyền

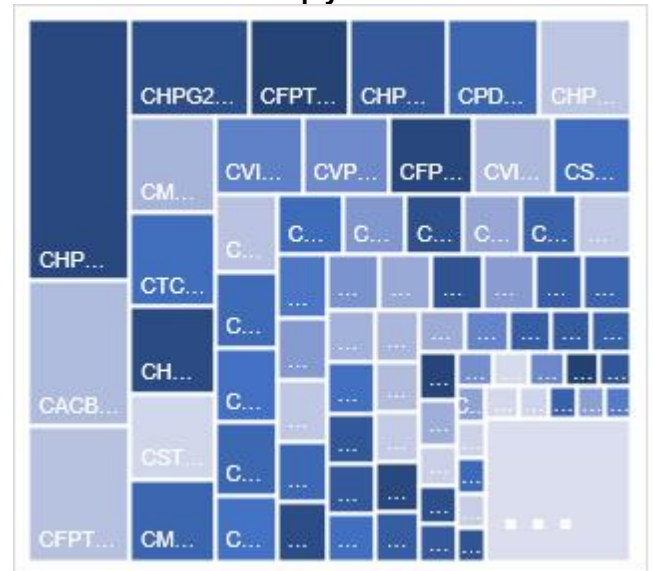

Phân bổ GTGD theo mã chứng khoán cơ sở

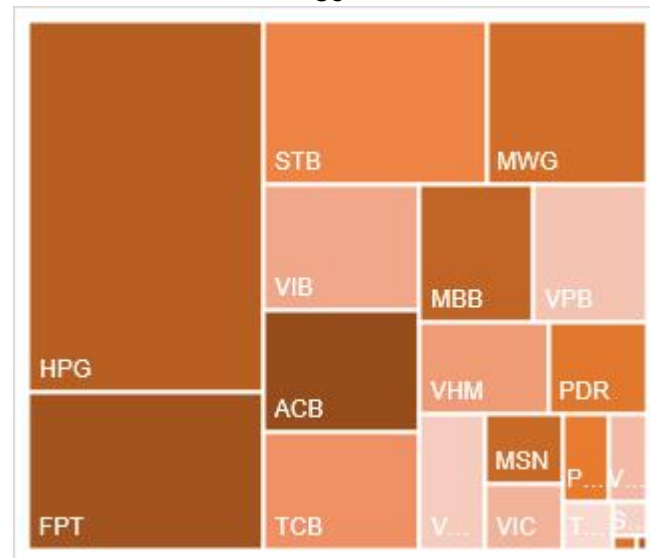

Nguồn: YSVN

KẾT QUẢ GIAO DỊCH TRONG PHIÊN VÀ CÁC CHỈ SỐ LIÊN QUAN

Mã	Thay đổi(+/-%)	Đóng cửa	KLGD (Hợp đồng)	GTGD (tỷ VNĐ)	Trạng thái tiền	Premium	Đòn bẩy	Số phiên còn lại	Độ biến động ngầm định
CACB2304	-2.8%	2050	301,600	0.60226	ITM	7.4%		173	49%
CACB2305	-6.3%	900	235,600	0.214194	ITM	8.3%		187	45%
CACB2306	-6.3%	1950	746,600	1.457341	ITM	2.6%		108	40%
CACB2307	-2.8%	700	767,809	0.512299	ITM	7.6%		138	43%
CACB2401	-10.9%	1710	20,700	0.035983	ITM	4.7%		75	43%
CFPT2305	-2.4%	4800	2,200	0.010354	ITM	0.8%	2.40	12	211%
CFPT2309	1.6%	4430	4,100	0.017634	ITM	1.2%	3.25	31	96%
CFPT2310	1.0%	4180	51,600	0.211174	ITM	3.4%	3.35	122	55%
CFPT2313	-3.3%	2070	182,800	0.377555	ITM	6.2%	4.53	126	46%
CFPT2314	0.4%	2770	265,800	0.723814	ITM	12.3%	3.20	279	49%
CFPT2315	-2.1%	4250	200	0.00086	ITM	0.3%	3.34	19	79%
CFPT2316	-2.1%	3330	429,100	1.420227	ITM	1.4%	3.37	108	39%
CFPT2317	-6.5%	1580	447,300	0.683614	ITM	9.7%	3.72	230	44%
CFPT2318	-4.3%	2470	92,200	0.229227	ITM	4.5%	4.94	101	45%
CHDB2306	0.0%	1500	81,700	0.119217	ITM	5.2%	3.99	82	66%
CHPG2309	-0.5%	2030	607,100	1.220117	ITM	2.2%	4.66	49	60%
CHPG2315	-0.6%	1670	200	0.000285	ITM	17.0%	3.08	80	109%
CHPG2316	-2.5%	1180	16,900	0.019886	ITM	14.1%	3.85	171	53%
CHPG2319	-3.0%	640	1,274,200	0.80262	OTM	10.9%	5.80	82	49%
CHPG2321	-1.7%	1700	674,400	1.148611	ITM	0.5%	5.77	12	78%
CHPG2322	-3.2%	1500	241,000	0.35938	OTM	12.1%	5.16	103	50%
CHPG2326	-4.3%	670	1,243,600	0.827199	ITM	2.5%	8.70	31	45%
CHPG2328	-6.9%	940	38,000	0.036755	ITM	3.2%	10.46	31	40%
CHPG2329	-5.0%	1510	425,500	0.653221	ITM	8.7%	5.88	122	38%
CHPG2331	-1.2%	810	1,024,700	0.813132	ITM	11.6%	4.05	187	46%
CHPG2332	-2.3%	840	350,400	0.291663	ITM	13.9%	3.76	220	47%
CHPG2333	-2.3%	850	920,700	0.739512	ITM	15.8%	3.60	248	47%
CHPG2334	0.0%	670	1,095,000	0.718014	OTM	18.4%	3.33	279	48%
CHPG2336	-29.5%	620	139,600	0.082401	ITM	3.9%	8.57	31	53%
CHPG2337	0.0%	900	-	0	OTM	13.0%	4.46	91	61%
CHPG2338	-5.8%	1140	44,000	0.04892	OTM	17.3%	3.61	185	54%
CHPG2339	-0.9%	3460	2,000	0.00686	OTM	26.1%	2.44	276	68%
CHPG2340	-3.7%	1840	5,500	0.01012	ITM	3.6%	5.28	19	115%
CHPG2341	-0.8%	1310	766,100	0.984753	OTM	10.8%	5.92	108	43%
CHPG2342	-3.3%	890	680,400	0.588971	ITM	11.7%	2.79	230	64%
CHPG2343	0.9%	1110	50,600	0.054353	ITM	6.4%	6.05	70	48%
CHPG2401	0.0%	680	-	0	OTM	12.2%	6.11	75	49%
CMBB2306	15.1%	4790	70,900	0.290375	ITM	7.5%	2.87	49	145%
CMBB2309	-7.8%	1190	483,400	0.56941	ITM	1.8%	4.86	31	74%
CMBB2311	-2.8%	2400	20,400	0.04881	ITM	1.9%	4.82	31	77%
CMBB2312	-7.4%	2390	188,000	0.470347	ITM	4.0%	4.28	122	43%
CMBB2314	-5.5%	1200	446,000	0.53534	ITM	6.2%	4.10	126	51%
CMBB2315	-4.4%	1520	520,200	0.796392	ITM	11.7%	3.05	279	50%
CMBB2316	-6.8%	690	228,400	0.159247	ITM	6.6%	3.38	31	161%
CMBB2317	-4.2%	920	605,800	0.545428	ITM	5.4%	4.24	138	44%
CMBB2318	-0.6%	1680	97,700	0.156063	ITM	5.9%	3.19	171	55%
CMBB2401	-0.9%	2230	2,600	0.004975	ITM	4.8%	4.64	75	59%
CMSN2302	-5.4%	1750	83,700	0.145122	ITM	6.4%	5.38	49	70%
CMSN2307	-14.0%	370	365,900	0.13757	OTM	20.6%	4.55	82	54%
CMSN2311	-11.5%	460	186,100	0.09169	OTM	28.2%	3.84	122	52%
CMSN2313	-5.5%	860	316,600	0.275492	OTM	23.2%	3.51	187	54%
CMSN2315	-15.0%	170	148,300	0.018873	OTM	16.4%	4.17	31	62%
CMSN2316	-10.0%	810	39,100	0.031708	OTM	28.1%	3.04	185	58%
CMSN2317	-8.1%	1360	153,500	0.215443	OTM	35.9%	2.40	276	61%
CMWG2305	7.4%	4080	620,000	2.437581	ITM	1.6%	3.15	49	80%
CMWG2309	0.0%	320	439,700	0.124169	OTM	9.0%	10.25	31	48%
CMWG2310	-12.6%	900	505,500	0.506182	OTM	15.7%	5.09	122	48%

CMWG2312	12.5%	360	212,000	0.076952	OTM	11.9%	6.87	20	61%
CMWG2313	3.7%	1130	1,231,600	1.395891	ITM	11.3%	4.58	126	50%
CMWG2314	2.2%	950	1,809,600	1.702711	OTM	20.6%	3.15	279	52%
CMWG2315	8.7%	250	76,300	0.016268	ITM	5.7%	7.07	31	69%
CMWG2316	-3.4%	1150	638,900	0.729332	ITM	7.6%	5.01	140	39%
CMWG2317	-1.7%	580	200	0.000124	ITM	4.9%	9.14	19	67%
CMWG2318	5.3%	1780	869,900	1.496948	ITM	3.3%	4.17	108	44%
CNVL2305	7.4%	1300	232,200	0.312091	ITM	21.3%	3.12	82	137%
CPDR2305	-3.1%	3170	276,200	0.864278	ITM	2.2%		82	81%
CPOW2306	0.0%	90	60,200	0.004837	OTM	43.8%		82	58%
CPOW2308	0.0%	40	635,300	0.019476	OTM	8.4%		12	63%
CPOW2309	-16.7%	50	143,400	0.005728	OTM	29.8%		42	56%
CPOW2313	-7.7%	360	268,000	0.097482	OTM	21.0%		91	57%
CPOW2314	1.6%	630	344,400	0.214606	OTM	27.7%		185	58%
CPOW2315	-2.2%	880	227,900	0.196902	OTM	35.3%		276	61%
CSHB2302	-3.8%	250	64,300	0.015083	OTM	12.1%		31	67%
CSHB2303	1.8%	560	38,700	0.020799	OTM	20.8%		90	70%
CSHB2304	-3.1%	310	64,600	0.017183	OTM	18.5%		91	78%
CSHB2305	5.1%	410	300	0.000119	OTM	31.0%		185	79%
CSHB2306	-1.7%	1150	116,300	0.130289	OTM	35.2%		276	72%
CSTB2306	-3.1%	950	494,200	0.481659	OTM	7.8%	7.93	49	47%
CSTB2312	-6.7%	280	878,500	0.234248	OTM	17.3%	6.55	80	48%
CSTB2313	-4.3%	440	13,500	0.005642	OTM	27.6%	4.37	171	50%
CSTB2316	0.0%	200	91,900	0.01547	OTM	26.1%	5.14	82	53%
CSTB2318	-6.5%	290	107,900	0.028978	OTM	12.0%	8.05	42	52%
CSTB2319	-8.6%	320	457,100	0.139773	ITM	0.9%	9.51	12	58%
CSTB2322	-8.6%	320	4,147,900	1.273196	OTM	5.7%	11.28	31	43%
CSTB2324	-10.0%	270	65,100	0.017122	OTM	8.4%	10.20	31	49%
CSTB2325	1.3%	780	374,700	0.271588	OTM	17.0%	4.42	122	55%
CSTB2326	-7.4%	250	140,100	0.035025	OTM	13.2%	7.41	20	60%
CSTB2327	-2.4%	410	268,100	0.107404	OTM	16.4%	5.33	126	47%
CSTB2328	-3.8%	500	1,400,100	0.688031	OTM	25.0%	3.62	279	47%
CSTB2330	-25.0%	90	857,600	0.081919	OTM	16.1%	9.74	31	50%
CSTB2331	0.0%	260	283,400	0.064796	OTM	22.6%	5.61	91	51%
CSTB2333	0.0%	2160	-	0	OTM	36.6%	2.63	276	60%
CSTB2334	1.1%	1820	146,900	0.260828	ITM	9.7%	3.89	140	54%
CSTB2335	-15.6%	540	100	0.000054	OTM	10.2%	5.87	19	85%
CSTB2336	-10.3%	260	770,800	0.193983	OTM	9.1%	9.32	46	45%
CSTB2337	-1.0%	1030	56,500	0.057521	ITM	15.6%	2.91	230	61%
CSTB2338	-1.9%	1020	1,423,200	1.375366	ITM	8.3%	5.82	70	52%
CSTB2401	-25.0%	450	100	0.000045	OTM	9.3%	9.98	75	34%
CTCB2302	8.7%	7000	14,600	0.089592	ITM	6.2%	2.15	49	181%
CTCB2306	-5.9%	3350	25,200	0.086546	ITM	0.4%	3.37	31	66%
CTCB2307	-3.2%	3380	51,500	0.169412	ITM	5.1%	3.16	122	66%
CTCB2309	-2.7%	4260	36,100	0.151392	ITM	5.7%	3.18	173	53%
CTCB2310	-6.4%	1600	301,900	0.488046	ITM	5.8%	3.15	187	50%
CTCB2311	-3.6%	4570	100	0.000457	ITM	1.1%	3.30	19	122%
CTCB2312	-3.6%	4540	10,300	0.046773	ITM	2.3%	3.23	101	55%
CTCB2401	0.0%	7350	400	0.002652	ITM	7.7%	2.99	75	110%
CTPB2304	9.7%	340	244,000	0.048834	OTM	11.3%		31	82%
CTPB2305	-4.1%	470	778,700	0.349694	OTM	16.6%		91	63%
CTPB2306	-3.3%	1450	5,200	0.007381	OTM	25.2%		185	66%
CTPB2401	-7.3%	890	165,900	0.13068	OTM	11.4%		75	57%
CVHM2302	-17.1%	290	1,720,300	0.51732	OTM	19.1%	4.49	49	54%
CVHM2307	0.0%	120	70,400	0.006397	OTM	48.1%	0.49	82	67%
CVHM2311	-3.0%	320	79,300	0.024809	OTM	44.6%	1.37	122	60%
CVHM2312	0.0%	90	44,400	0.00361	OTM	31.4%	0.24	31	73%
CVHM2313	-2.0%	500	197,800	0.099554	OTM	28.1%	2.89	187	58%
CVHM2315	-26.7%	110	66,600	0.00769	OTM	20.5%	1.75	31	68%
CVHM2316	-8.6%	320	52,400	0.013682	OTM	25.2%	2.98	91	61%
CVHM2317	-1.9%	530	130,700	0.067204	OTM	31.7%	2.69	185	58%
CVHM2318	-0.8%	1180	31,600	0.036871	OTM	38.2%	2.26	276	60%

CVHM2319	-8.0%	230	93,500	0.020342	OTM	23.7%	0.17	19	103%
CVHM2401	0.0%	1240	63,900	0.078924	OTM	11.7%	4.79	75	63%
CVIB2302	-15.0%	2610	29,500	0.081595	ITM	0.6%		49	29%
CVIB2304	-0.7%	1380	59,100	0.081488	ITM	9.3%		126	68%
CVIB2305	-1.2%	810	1,711,900	1.385746	ITM	15.0%		279	48%
CVIB2306	-6.4%	3650	204,000	0.741325	ITM	4.0%		140	57%
CVIB2307	-6.0%	1250	96,900	0.120847	ITM	14.5%		138	74%
CVIB2401	-0.9%	2180	47,800	0.089266	ITM	8.6%		75	74%
CVIC2306	29.4%	440	3,100	0.001356	OTM	37.5%	0.63	82	86%
CVIC2308	-3.9%	490	642,000	0.314456	OTM	14.9%	4.62	126	49%
CVIC2309	-1.8%	560	564,700	0.321212	OTM	20.5%	3.73	187	50%
CVIC2312	-4.7%	410	479,300	0.19803	OTM	18.1%	3.85	91	60%
CVIC2313	-3.0%	650	857,200	0.555072	OTM	25.4%	2.84	185	61%
CVIC2314	-2.6%	1890	4,400	0.008316	OTM	33.9%	2.08	276	69%
CVNM2306	-2.1%	470	171,600	0.082833	OTM	12.2%	6.14	82	45%
CVNM2308	-4.2%	460	152,500	0.071155	ITM	4.9%	10.45	31	45%
CVNM2310	-2.6%	380	5,600	0.002198	OTM	20.9%	4.71	126	44%
CVNM2311	-1.5%	660	2,782,200	1.823887	OTM	25.0%	4.09	279	40%
CVNM2313	0.0%	60	6,100	0.000326	OTM	22.1%	1.23	31	56%
CVNM2314	1.6%	630	250,300	0.15309	OTM	32.7%	2.67	185	52%
CVNM2315	0.5%	2110	5,000	0.01055	OTM	#####	0.00	276	500%
CVNM2316	0.0%	860	-	0	ITM	6.2%	6.91	19	106%
CVPB2305	-3.8%	770	2,288,000	1.674511	ITM	-0.5%	8.57	12	0%
CVPB2309	-22.2%	70	1,241,000	0.09717	OTM	11.6%	16.37	31	41%
CVPB2311	5.6%	570	62,600	0.029668	OTM	6.0%	9.31	31	51%
CVPB2312	1.1%	930	239,700	0.205831	OTM	12.0%	5.78	122	43%
CVPB2314	4.3%	240	1,319,600	0.287962	OTM	22.3%	6.73	126	43%
CVPB2315	0.0%	310	677,900	0.200069	OTM	29.2%	4.54	279	42%
CVPB2316	-10.0%	90	108,700	0.007822	OTM	17.2%	5.75	31	63%
CVPB2317	-8.0%	230	200	0.000044	OTM	22.1%	5.88	91	51%
CVPB2318	0.0%	470	74,300	0.033117	OTM	29.6%	3.73	185	54%
CVPB2319	-18.0%	1500	10,000	0.015	OTM	37.8%	2.61	276	61%
CVPB2320	-21.2%	260	31,400	0.008166	OTM	11.6%	5.80	19	78%
CVPB2321	0.0%	510	43,100	0.021675	ITM	10.9%	3.78	138	57%
CVPB2322	-3.6%	530	129,100	0.069334	OTM	13.7%	5.04	171	41%
CVRE2303	-2.9%	680	209,800	0.139958	OTM	9.5%	6.20	49	60%
CVRE2308	-31.0%	200	12,400	0.00248	OTM	30.9%	3.17	82	62%
CVRE2312	-36.4%	140	298,600	0.044338	OTM	13.6%	8.21	31	54%
CVRE2313	-22.9%	370	1,039,900	0.395222	OTM	25.4%	4.56	122	52%
CVRE2315	3.6%	290	1,113,700	0.312354	OTM	30.9%	3.43	187	55%
CVRE2317	-16.7%	50	108,700	0.004637	OTM	22.3%	5.26	31	55%
CVRE2318	-3.7%	260	11,000	0.002308	OTM	29.7%	3.74	91	58%
CVRE2319	-2.1%	470	623,600	0.267778	OTM	36.3%	3.27	185	56%
CVRE2320	-8.2%	1570	12,700	0.020211	OTM	43.6%	2.40	276	61%
CVRE2321	-23.3%	230	161,800	0.040454	OTM	21.1%	0.94	19	108%
CVRE2322	-12.9%	1080	135,500	0.153357	ITM	10.3%	4.74	108	52%
CVRE2323	-13.8%	750	462,800	0.376781	OTM	9.5%	6.00	70	52%

Nguồn: FiinPro, YSVN

Premium = (Giá thực hiện + Giá chứng quyền x Tỷ lệ chuyển đổi) - Giá hiện tại của CKCS (Chênh lệch giữa Giá hòa vốn và giá hiện tại của CKCS).
 Đòn bẩy (Effective gearing) càng cao thì độ biến động theo CKCS càng lớn.
 Để hạn chế rủi ro, NĐT nên lựa chọn những Chứng quyền đang có Trạng thái tiền dương (ITM), có Tỷ lệ Premium hoặc Độ biến động ngầm định thấp. Ngoài ra, NĐT cũng nên ưu tiên giao dịch các Chứng quyền có Số phiên còn lại (thời gian tới khi đáo hạn) cao (trên 02 tuần) để hạn chế rủi ro

BẢNG TỔNG HỢP KHUYẾN NGHỊ KỸ THUẬT CỔ PHIẾU CƠ SỞ

Mã	Giá khuyến nghị	Giá hiện tại	Xu hướng ngắn hạn	Xu hướng trung hạn	Mức mục tiêu ngắn hạn	Upside ngắn hạn so với giá hiện tại	Mức cắt lỗ ngắn hạn	Reward/Risk
CTD		70.40	GIẢM	TĂNG			74.40	-
DPM		35.40	GIẢM	TĂNG			36.89	-
FPT	99.90	113.70	TĂNG	TĂNG	111.89	-2%	112.00	(0.99)
HDB	23.90	23.35	TĂNG	TĂNG	25.77	10%	23.03	2.14
HPG		29.45	GIẢM	TĂNG			30.64	-
MBB		23.35	GIẢM	TĂNG			24.77	-
MSN		71.90	GIẢM	TĂNG			76.91	-
MWG	49.10	51.00	TĂNG	TĂNG	55.64	9%	48.26	7.80
NVL	17.10	18.30	TĂNG	TĂNG	19.47	6%	16.86	9.98
PNJ	95.70	96.90	TĂNG	TĂNG	107.85	11%	95.94	(49.64)
REE	58.30	62.60	TĂNG	TĂNG	66.51	6%	61.56	(2.52)
STB		29.60	GIẢM	TĂNG			31.06	-
TCB	42.30	45.20	TĂNG	TĂNG	45.77	1%	44.97	(1.30)
VHM		42.95	GIẢM	GIẢM			44.14	-
VIC	47.00	47.80	TĂNG	TĂNG	53.39	12%	45.72	4.99
VJC		101.90	GIẢM	TĂNG			104.08	-
VNM		67.90	GIẢM	GIẢM			68.82	-
VPB	19.60	19.45	TĂNG	GIẢM	22.90	18%	18.79	4.08
VRE		24.70	GIẢM	TĂNG			26.49	-

Nguồn: YSVN

ĐỘ BIẾN ĐỘNG NGẪM ĐỊNH CỦA CHỨNG QUYỀN VS. ĐỘ BIẾN ĐỘNG QUÁ KHỨ CỦA CKCS

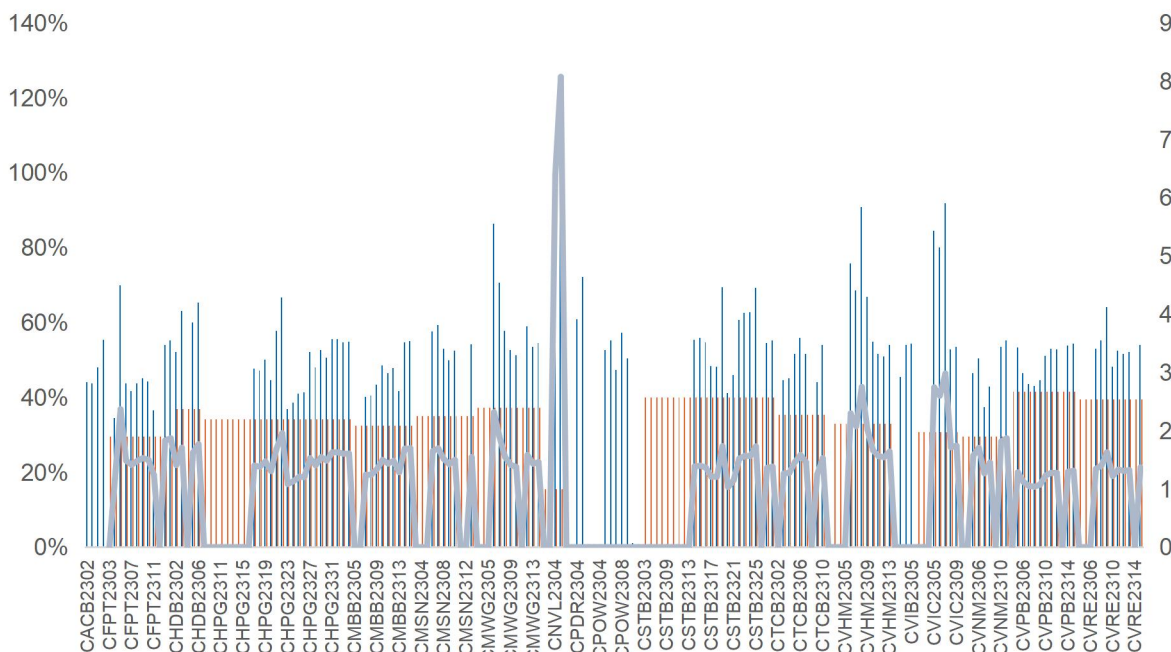

Nguồn: YSVN

(*) Cột màu cam là Độ biến động quá khứ của cổ phiếu cơ sở; Cột màu xanh là Độ biến động ngầm định của CW; Đường trend line màu xanh là tỷ lệ Độ biến động ngầm định/Độ biến động lịch sử.

(*) NĐT có thể sử dụng “Độ biến động ngầm định” để so sánh các chứng quyền có cùng chứng khoán cơ sở. Độ biến động ngầm định càng lớn thì tỷ lệ về mức độ biến động giá của CKCS càng cao (hay nói cách khác, Độ biến động ngầm định càng lớn thì chứng quyền càng đắt).

THÔNG TIN CHỨNG QUYỀN

Mã chứng quyền	TCPH	Thời hạn	Tỷ lệ chuyển đổi	Giá phát hành	Khối lượng phát hành	Giá thực hiện	Ngày giao dịch cuối cùng
CACB2304	BSI	12 tháng	3	1,490	2,000,000	23,000	23/09/2024
CACB2305	SSI	12 tháng	6	1,000	25,000,000	24,000	07/10/2024
CACB2306	VND	8 tháng	3	3,300	10,000,000	22,000	18/07/2024
CACB2307	VND	9 tháng	6	1,300	6,000,000	25,000	19/08/2024
CACB2401	VCI	#N/A	2	1,000	#N/A	25,000	17/06/2024
CFPT2305	VND	10 tháng	9.8844	4,000	2,000,000	67,214	15/04/2024
CFPT2309	HCM	9 tháng	7.9075	2,000	5,000,000	80,064	03/05/2024
CFPT2310	HCM	12 tháng	7.9075	2,000	5,000,000	84,512	02/08/2024
CFPT2313	SSI	10 tháng	10	2,200	12,000,000	100,000	07/08/2024
CFPT2314	SSI	16 tháng	10	2,600	11,000,000	100,000	07/01/2025
CFPT2315	MBS	6 tháng	8	3,200	2,000,000	80,000	22/04/2024
CFPT2316	VND	8 tháng	10	3,300	10,000,000	82,000	18/07/2024
CFPT2317	VND	12 tháng	15	2,500	5,000,000	101,000	19/11/2024
CFPT2318	CK VPBank	#N/A	8	2,800	#N/A	99,000	11/07/2024
CHDB2306	KISVN	12 tháng	3.4815	1,200	2,000,000	19,341	24/06/2024
CHPG2309	ACBS	12 tháng	3	1,200	18,000,000	24,000	22/05/2024
CHPG2315	KISVN	12 tháng	4	1,400	3,000,000	27,777	21/06/2024
CHPG2316	KISVN	16 tháng	4	1,500	3,000,000	28,888	20/09/2024
CHPG2319	KISVN	12 tháng	4	1,400	3,000,000	30,111	24/06/2024
CHPG2321	VND	10 tháng	3	3,400	10,000,000	24,500	15/04/2024
CHPG2322	VND	13 tháng	2	2,900	8,000,000	30,000	15/07/2024
CHPG2326	SSI	9 tháng	4	1,300	30,000,000	27,500	03/05/2024
CHPG2328	HCM	9 tháng	2	2,400	10,000,000	28,500	03/05/2024
CHPG2329	HCM	12 tháng	2	2,800	10,000,000	29,000	02/08/2024
CHPG2331	SSI	12 tháng	6	1,000	23,000,000	28,000	07/10/2024
CHPG2332	SSI	14 tháng	6	1,100	21,000,000	28,500	08/11/2024
CHPG2333	SSI	14 tháng	6	1,100	21,000,000	29,000	06/12/2024
CHPG2334	SSI	16 tháng	8	1,000	25,000,000	29,500	07/01/2025
CHPG2336	KISVN	7 tháng	4	1,100	8,000,000	28,111	02/05/2024
CHPG2337	KISVN	9 tháng	4	1,300	4,000,000	29,666	03/07/2024
CHPG2338	KISVN	12 tháng	4	1,600	4,000,000	29,999	03/10/2024
CHPG2339	KISVN	15 tháng	2	4,100	3,000,000	30,222	02/01/2025
CHPG2340	MBS	6 tháng	3	1,800	3,000,000	25,000	22/04/2024
CHPG2341	VND	8 tháng	2	3,000	10,000,000	30,000	18/07/2024
CHPG2342	VND	12 tháng	10	1,300	8,000,000	24,000	19/11/2024
CHPG2343	CK VPBank	#N/A	3	2,300	#N/A	28,000	12/06/2024
CHPG2401	VCI	#N/A	3	1,150	#N/A	31,000	17/06/2024
CMBB2306	ACBS	12 tháng	1.6965	1,800	15,000,000	16,965	22/05/2024
CMBB2309	SSI	9 tháng	4	1,000	35,000,000	19,000	03/05/2024
CMBB2311	HCM	9 tháng	2	1,700	7,000,000	19,000	03/05/2024
CMBB2312	HCM	12 tháng	2	1,900	7,000,000	19,500	02/08/2024
CMBB2314	SSI	10 tháng	4	1,100	23,000,000	20,000	07/08/2024
CMBB2315	SSI	16 tháng	4	1,300	20,000,000	20,000	07/01/2025
CMBB2316	KISVN	7 tháng	10	1,000	1,700,000	17,999	02/05/2024
CMBB2317	VND	9 tháng	5	1,300	10,000,000	20,000	19/08/2024
CMBB2318	VND	10 tháng	4	2,500	5,000,000	18,000	19/09/2024
CMBB2401	VCI	#N/A	2	1,060	#N/A	20,000	17/06/2024
CMSN2302	ACBS	12 tháng	6	3,300	3,000,000	66,000	22/05/2024
CMSN2307	KISVN	12 tháng	10	1,400	2,000,000	82,999	24/06/2024
CMSN2311	HCM	12 tháng	8	2,400	5,000,000	88,500	02/08/2024
CMSN2313	SSI	12 tháng	10	1,900	10,000,000	80,000	07/10/2024
CMSN2315	KISVN	7 tháng	10	1,200	3,000,000	81,999	02/05/2024
CMSN2316	KISVN	12 tháng	10	2,000	3,000,000	83,979	03/10/2024
CMSN2317	KISVN	15 tháng	8	2,900	2,000,000	86,868	02/01/2025
CMWG2305	ACBS	12 tháng	3.962	2,000	9,000,000	35,658	22/05/2024
CMWG2309	HCM	9 tháng	5	2,000	5,000,000	54,000	03/05/2024

CMWG2310	HCM	12 tháng	5	2,400	5,000,000	54,500	02/08/2024
CMWG2312	BSI	7 tháng	3	3,160	3,500,000	56,000	23/04/2024
CMWG2313	SSI	10 tháng	6	2,000	12,000,000	50,000	07/08/2024
CMWG2314	SSI	16 tháng	10	1,400	20,000,000	52,000	07/01/2025
CMWG2315	KISVN	7 tháng	20	1,000	1,300,000	48,888	02/05/2024
CMWG2316	ACBS	11 tháng	6	1,400	10,000,000	48,000	21/08/2024
CMWG2317	MBS	6 tháng	6	1,300	2,000,000	50,000	22/04/2024
CMWG2318	VND	8 tháng	6	3,000	5,000,000	42,000	18/07/2024
CNVL2305	KISVN	12 tháng	4	1,300	3,000,000	16,999	24/06/2024
CPDR2305	KISVN	12 tháng	4	1,300	3,000,000	20,222	24/06/2024
CPOW2306	KISVN	12 tháng	2	1,400	2,000,000	15,999	24/06/2024
CPOW2308	VND	10 tháng	5	1,300	10,000,000	12,000	15/04/2024
CPOW2309	VND	11 tháng	2	2,000	5,000,000	14,500	15/05/2024
CPOW2313	KISVN	9 tháng	2	1,300	3,000,000	12,888	03/07/2024
CPOW2314	KISVN	12 tháng	2	1,600	3,000,000	13,111	03/10/2024
CPOW2315	KISVN	15 tháng	2	1,800	3,000,000	13,456	02/01/2025
CSHB2302	KISVN	7 tháng	2	1,000	8,000,000	11,999	02/05/2024
CSHB2303	KISVN	9 tháng	2	1,100	8,000,000	12,345	02/07/2024
CSHB2304	KISVN	9 tháng	5	1,000	3,000,000	11,666	03/07/2024
CSHB2305	KISVN	12 tháng	5	1,000	3,000,000	12,555	03/10/2024
CSHB2306	KISVN	15 tháng	2	2,000	2,000,000	12,777	02/01/2025
CSTB2306	ACBS	12 tháng	2	2,600	19,000,000	30,000	22/05/2024
CSTB2312	KISVN	12 tháng	5	1,400	3,000,000	33,333	21/06/2024
CSTB2313	KISVN	16 tháng	5	1,500	3,000,000	35,555	20/09/2024
CSTB2316	KISVN	12 tháng	5	1,300	3,000,000	36,333	24/06/2024
CSTB2318	VND	11 tháng	4	2,000	6,000,000	32,000	15/05/2024
CSTB2319	VND	10 tháng	9	1,400	10,000,000	27,000	15/04/2024
CSTB2322	SSI	9 tháng	4	1,400	70,000,000	30,000	03/05/2024
CSTB2324	HCM	9 tháng	4	1,200	10,000,000	31,000	03/05/2024
CSTB2325	HCM	12 tháng	4	1,400	10,000,000	31,500	02/08/2024
CSTB2326	BSI	7 tháng	2	2,920	3,500,000	33,000	23/04/2024
CSTB2327	SSI	10 tháng	6	1,200	23,000,000	32,000	07/08/2024
CSTB2328	SSI	16 tháng	8	1,100	25,000,000	33,000	07/01/2025
CSTB2330	KISVN	7 tháng	4	1,100	8,000,000	33,999	02/05/2024
CSTB2331	KISVN	9 tháng	5	1,100	4,000,000	34,999	03/07/2024
CSTB2333	KISVN	15 tháng	2	4,600	3,000,000	36,111	02/01/2025
CSTB2334	ACBS	11 tháng	3	2,700	8,000,000	27,000	21/08/2024
CSTB2335	MBS	6 tháng	3	2,200	3,000,000	31,000	22/04/2024
CSTB2336	VND	6 tháng	5	2,000	5,000,000	31,000	17/05/2024
CSTB2337	VND	12 tháng	7	2,000	10,000,000	27,000	19/11/2024
CSTB2338	CK VPBank	#N/A	3	2,100	#N/A	29,000	12/06/2024
CSTB2401	VCI	#N/A	3	1,150	#N/A	31,000	17/06/2024
CTCB2302	ACBS	12 tháng	3	3,100	9,900,000	27,000	22/05/2024
CTCB2306	HCM	9 tháng	4	1,900	7,000,000	32,000	03/05/2024
CTCB2307	HCM	12 tháng	4	2,000	7,000,000	34,000	02/08/2024
CTCB2309	BSI	12 tháng	3	2,310	2,000,000	35,000	23/09/2024
CTCB2310	SSI	12 tháng	8	1,000	23,000,000	35,000	07/10/2024
CTCB2311	MBS	6 tháng	3	2,300	3,000,000	32,000	22/04/2024
CTCB2312	CK VPBank	#N/A	3	2,500	#N/A	32,600	11/07/2024
CTCB2401	VCI	#N/A	2	1,800	#N/A	34,000	17/06/2024
CTPB2304	KISVN	7 tháng	4	1,000	2,500,000	18,888	02/05/2024
CTPB2305	KISVN	9 tháng	4	1,100	3,000,000	19,333	03/07/2024
CTPB2306	KISVN	12 tháng	2	2,500	2,000,000	19,888	03/10/2024
CTPB2401	VCI	#N/A	2	1,000	#N/A	18,500	17/06/2024
CVHM2302	ACBS	12 tháng	4	3,800	8,000,000	50,000	22/05/2024
CVHM2307	KISVN	12 tháng	8	1,300	2,000,000	62,666	24/06/2024
CVHM2311	HCM	12 tháng	5	2,800	7,000,000	60,500	02/08/2024
CVHM2312	HCM	9 tháng	5	2,800	7,000,000	56,000	03/05/2024
CVHM2313	SSI	12 tháng	10	1,100	16,000,000	50,000	07/10/2024
CVHM2315	KISVN	7 tháng	8	1,100	3,000,000	50,888	02/05/2024

CVHM2316	KISVN	9 tháng	8	1,300	3,000,000	51,234	03/07/2024
CVHM2317	KISVN	12 tháng	8	1,500	3,000,000	52,345	03/10/2024
CVHM2318	KISVN	15 tháng	5	2,800	3,000,000	53,456	02/01/2025
CVHM2319	MBS	6 tháng	5	1,600	2,000,000	52,000	22/04/2024
CVHM2401	VCI	#N/A	4	1,100	#N/A	43,000	17/06/2024
CVIB2302	ACBS	12 tháng	1.6185	2,000	9,000,000	18,613	22/05/2024
CVIB2304	SSI	10 tháng	3.8879	1,100	20,000,000	19,439	07/08/2024
CVIB2305	SSI	16 tháng	5.8318	1,000	25,000,000	21,383	07/01/2025
CVIB2306	ACBS	11 tháng	1.9439	2,400	7,000,000	16,523	21/08/2024
CVIB2307	VND	9 tháng	4	2,000	5,000,000	21,000	19/08/2024
CVIB2401	VCI	#N/A	1.9439	1,150	#N/A	20,411	17/06/2024
CVIC2306	KISVN	12 tháng	8	1,300	2,000,000	62,222	24/06/2024
CVIC2308	SSI	10 tháng	10	1,100	16,000,000	50,000	07/08/2024
CVIC2309	SSI	12 tháng	10	1,100	15,000,000	52,000	07/10/2024
CVIC2312	KISVN	9 tháng	10	1,100	4,000,000	52,345	03/07/2024
CVIC2313	KISVN	12 tháng	10	1,300	4,000,000	53,456	04/10/2024
CVIC2314	KISVN	15 tháng	5	2,900	3,000,000	54,567	02/01/2025
CVNM2306	KISVN	12 tháng	9.4907	1,300	2,000,000	71,707	24/06/2024
CVNM2308	HCM	9 tháng	7.8398	1,800	5,000,000	67,619	03/05/2024
CVNM2310	SSI	10 tháng	9.7998	1,700	14,000,000	78,398	07/08/2024
CVNM2311	SSI	16 tháng	9.7998	2,200	12,000,000	78,398	07/01/2025
CVNM2313	KISVN	7 tháng	9.7998	1,100	3,000,000	82,298	02/05/2024
CVNM2314	KISVN	12 tháng	7.8398	1,600	3,000,000	85,148	03/10/2024
CVNM2315	KISVN	15 tháng	39199	4,400	3,000,000	87,108	02/01/2025
CVNM2316	MBS	6 tháng	9.7998	1,700	3,000,000	63,698	22/04/2024
CVPB2305	VND	10 tháng	2.8595	2,900	10,000,000	17,157	15/04/2024
CVPB2309	SSI	9 tháng	3.8126	1,100	35,000,000	21,446	03/05/2024
CVPB2311	HCM	9 tháng	1.9063	2,500	7,000,000	19,540	03/05/2024
CVPB2312	HCM	12 tháng	1.9063	2,700	7,000,000	20,016	02/08/2024
CVPB2314	SSI	10 tháng	3.8126	1,100	20,000,000	22,876	07/08/2024
CVPB2315	SSI	16 tháng	5.719	1,000	25,000,000	23,352	07/01/2025
CVPB2316	KISVN	7 tháng	4.7658	1,000	3,000,000	22,357	02/05/2024
CVPB2317	KISVN	9 tháng	3.8126	1,100	2,000,000	22,875	03/07/2024
CVPB2318	KISVN	12 tháng	3.8126	1,300	2,000,000	23,416	03/10/2024
CVPB2319	KISVN	15 tháng	1.9063	3,100	2,000,000	23,946	02/01/2025
CVPB2320	MBS	6 tháng	2.8595	1,500	3,000,000	20,970	22/04/2024
CVPB2321	VND	9 tháng	7	1,200	10,000,000	18,000	19/08/2024
CVPB2322	VND	10 tháng	4	2,000	5,000,000	20,000	19/09/2024
CVRE2303	ACBS	12 tháng	3	2,500	3,900,000	25,000	22/05/2024
CVRE2308	KISVN	12 tháng	5	1,300	2,000,000	31,333	24/06/2024
CVRE2312	HCM	9 tháng	4	1,600	5,000,000	27,500	03/05/2024
CVRE2313	HCM	12 tháng	4	1,600	5,000,000	29,500	02/08/2024
CVRE2315	SSI	12 tháng	8	1,000	25,000,000	30,000	07/10/2024
CVRE2317	KISVN	7 tháng	4	1,100	3,000,000	29,999	02/05/2024
CVRE2318	KISVN	9 tháng	4	1,300	3,000,000	30,999	03/07/2024
CVRE2319	KISVN	12 tháng	4	1,600	3,000,000	31,777	03/10/2024
CVRE2320	KISVN	15 tháng	2	3,500	3,000,000	32,333	02/01/2025
CVRE2321	MBS	6 tháng	4	1,200	2,000,000	29,000	22/04/2024
CVRE2322	VND	8 tháng	3	3,000	5,000,000	24,000	18/07/2024
CACB2304	BSI	12 tháng	3	1,490	2,000,000	23,000	23/09/2024
CACB2305	SSI	12 tháng	6	1,000	25,000,000	24,000	07/10/2024
CACB2306	VND	8 tháng	3	3,300	10,000,000	22,000	18/07/2024
CACB2307	VND	9 tháng	6	1,300	6,000,000	25,000	19/08/2024
CACB2401	VCI	#N/A	2	1,000	#N/A	25,000	17/06/2024
CFPT2305	VND	10 tháng	9.8844	4,000	2,000,000	67,214	15/04/2024
CFPT2309	HCM	9 tháng	7.9075	2,000	5,000,000	80,064	03/05/2024
CFPT2310	HCM	12 tháng	7.9075	2,000	5,000,000	84,512	02/08/2024
CFPT2313	SSI	10 tháng	10	2,200	12,000,000	100,000	07/08/2024
CFPT2314	SSI	16 tháng	10	2,600	11,000,000	100,000	07/01/2025
CFPT2315	MBS	6 tháng	8	3,200	2,000,000	80,000	22/04/2024

CFPT2316	VND	8 tháng	10	3,300	10,000,000	82,000	18/07/2024
CFPT2317	VND	12 tháng	15	2,500	5,000,000	101,000	19/11/2024
CFPT2318	CK VPBank	#N/A	8	2,800	#N/A	99,000	11/07/2024
CHDB2306	KISVN	12 tháng	3.4815	1,200	2,000,000	19,341	24/06/2024
CHPG2309	ACBS	12 tháng	3	1,200	18,000,000	24,000	22/05/2024
CHPG2315	KISVN	12 tháng	4	1,400	3,000,000	27,777	21/06/2024
CHPG2316	KISVN	16 tháng	4	1,500	3,000,000	28,888	20/09/2024
CHPG2319	KISVN	12 tháng	4	1,400	3,000,000	30,111	24/06/2024
CHPG2321	VND	10 tháng	3	3,400	10,000,000	24,500	15/04/2024
CHPG2322	VND	13 tháng	2	2,900	8,000,000	30,000	15/07/2024
CHPG2326	SSI	9 tháng	4	1,300	30,000,000	27,500	03/05/2024
CHPG2328	HCM	9 tháng	2	2,400	10,000,000	28,500	03/05/2024
CHPG2329	HCM	12 tháng	2	2,800	10,000,000	29,000	02/08/2024
CHPG2331	SSI	12 tháng	6	1,000	23,000,000	28,000	07/10/2024
CHPG2332	SSI	14 tháng	6	1,100	21,000,000	28,500	08/11/2024
CHPG2333	SSI	14 tháng	6	1,100	21,000,000	29,000	06/12/2024
CHPG2334	SSI	16 tháng	8	1,000	25,000,000	29,500	07/01/2025
CHPG2336	KISVN	7 tháng	4	1,100	8,000,000	28,111	02/05/2024
CHPG2337	KISVN	9 tháng	4	1,300	4,000,000	29,666	03/07/2024
CHPG2338	KISVN	12 tháng	4	1,600	4,000,000	29,999	03/10/2024
CHPG2339	KISVN	15 tháng	2	4,100	3,000,000	30,222	02/01/2025
CHPG2340	MBS	6 tháng	3	1,800	3,000,000	25,000	22/04/2024
CHPG2341	VND	8 tháng	2	3,000	10,000,000	30,000	18/07/2024
CHPG2342	VND	12 tháng	10	1,300	8,000,000	24,000	19/11/2024
CHPG2343	CK VPBank	#N/A	3	2,300	#N/A	28,000	12/06/2024

Nguồn: FiinPro, YSVN

THÔNG TIN LIÊN HỆ

Phòng phân tích khối khách hàng cá nhân

+84 28 3622 6868 ext 3826

research.re@yuanta.com.vn

Appendix A: Important Disclosures

Analyst Certification

Each research analyst primarily responsible for the content of this research report, in whole or in part, certifies that with respect to each security or issuer that the analyst covered in this report: (1) all of the views expressed accurately reflect his or her personal views about those securities or issuers; and (2) no part of his or her compensation was, is, or will be, directly or indirectly, related to the specific recommendations or views expressed by that research analyst in the research report.

Ratings Definitions

BUY: We have a positive outlook on the stock based on our expected absolute or relative return over the investment period. Our thesis is based on our analysis of the company's outlook, financial performance, catalysts, valuation and risk profile. We recommend investors add to their position.

HOLD-Outperform: In our view, the stock's fundamentals are relatively more attractive than peers at the current price. Our thesis is based on our analysis of the company's outlook, financial performance, catalysts, valuation and risk profile.

HOLD-Underperform: In our view, the stock's fundamentals are relatively less attractive than peers at the current price. Our thesis is based on our analysis of the company's outlook, financial performance, catalysts, valuation and risk profile.

SELL: We have a negative outlook on the stock based on our expected absolute or relative return over the investment period. Our thesis is based on our analysis of the company's outlook, financial performance, catalysts, valuation and risk profile. We recommend investors reduce their position.

Under Review: We actively follow the company, although our estimates, rating and target price are under review.

Restricted: The rating and target price have been suspended temporarily to comply with applicable regulations and/or Yuanta policies.

Note: Yuanta research coverage with a Target Price is based on an investment period of 12 months. Greater China Discovery Series coverage does not have a formal 12 months Target Price and the recommendation is based on an investment period specified by the analyst in the report.

Global Disclaimer

© 2018 Yuanta. All rights reserved. The information in this report has been compiled from sources we believe to be reliable, but we do not hold ourselves responsible for its completeness or accuracy. It is not an offer to sell or solicitation of an offer to buy any securities. All opinions and estimates included in this report constitute our judgment as of this date and are subject to change without notice.

This report provides general information only. Neither the information nor any opinion expressed herein constitutes an offer or invitation to make an offer to buy or sell securities or other investments. This material is prepared for general circulation to clients and is not intended to provide tailored investment advice and does not take into account the individual financial situation and objectives of any specific person who may receive this report. Investors should seek financial advice regarding the appropriateness of investing in any securities, investments or investment strategies discussed or recommended in this report. The information contained in this report has been compiled from sources believed to be reliable but no representation or warranty, express or implied, is made as to its accuracy, completeness or correctness. This report is not (and should not be construed as) a solicitation to act as securities broker or dealer in any jurisdiction by any person or company that is not legally permitted to carry on such business in that jurisdiction.

Yuanta research is distributed in the United States only to Major U.S. Institutional Investors (as defined in Rule 15a-6 under the Securities Exchange Act of 1934, as amended and SEC staff interpretations thereof). All transactions by a US person in the securities mentioned in this report must be effected through a registered broker-dealer under Section 15 of the Securities Exchange Act of 1934, as amended. Yuanta research is distributed in Taiwan by Yuanta Securities Investment Consulting. Yuanta research is distributed in Hong Kong by Yuanta Securities (Hong Kong) Co. Limited, which is licensed in Hong Kong by the Securities and Futures Commission for regulated activities, including Type 4 regulated activity (advising on securities). In Hong Kong, this research report may not be redistributed, retransmitted or disclosed, in whole or in part or any form or manner, without the express written.