

Áp lực chốt lời trên thị trường cơ sở vẫn được duy trì khiến phần lớn các cổ phiếu cơ sở trong nhóm VN30 đóng cửa trong sắc đỏ, kéo theo nhiều chứng quyền trên thị trường giảm điểm trong phiên hôm nay. Thanh khoản của thị trường chứng quyền giảm nhẹ so với phiên trước và các chứng quyền của HPG, MWG và STB vẫn là những mã được giao dịch tích cực nhất. Diễn biến ngắn hạn của các cổ phiếu cơ sở đang trở nên khá tiêu cực, do vậy, chúng tôi khuyến nghị NĐT có thể tận dụng nhịp hồi của thị trường cơ sở để hạ tỷ trọng các chứng quyền đang nắm giữ.

**Giá trị giao dịch và Khối lượng giao dịch**

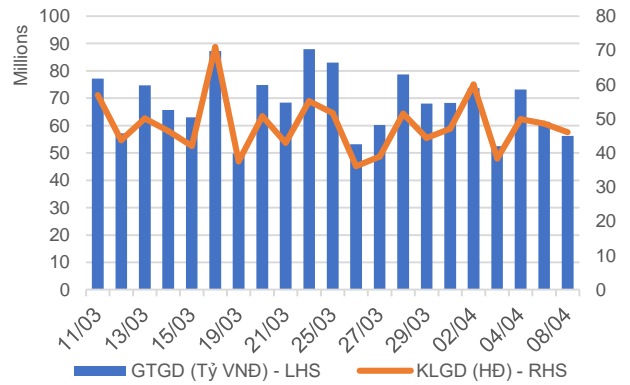

**Phân bổ GTGD theo mã chứng quyền**

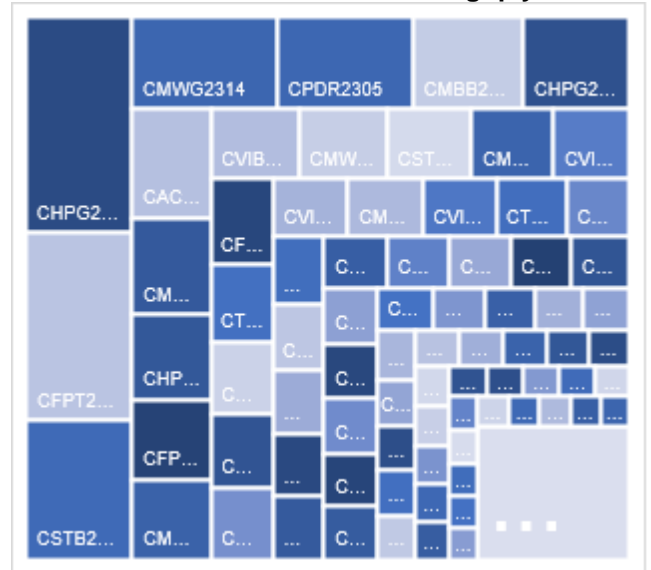

**Phân bổ GTGD theo mã chứng khoán cơ sở**

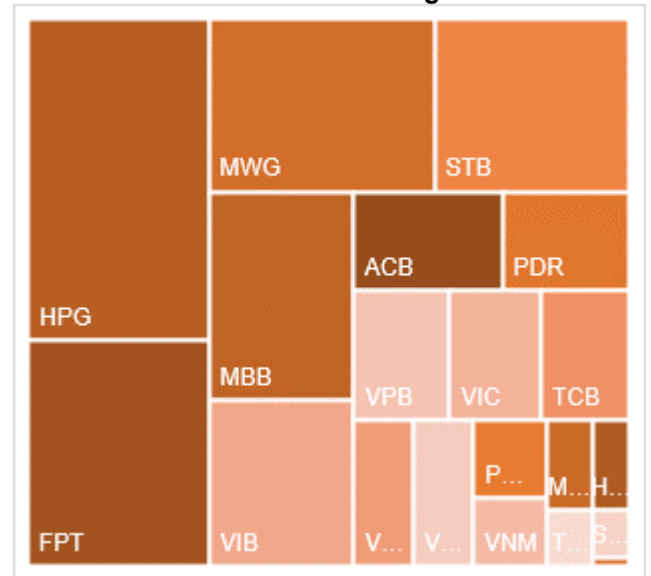

Nguồn: YSVN

**KẾT QUẢ GIAO DỊCH TRONG PHIÊN VÀ CÁC CHỈ SỐ LIÊN QUAN**

Mã	Thay đổi(+/-%)	Đóng cửa	KLGD (Hợp đồng)	GTGD (tỷ VNĐ)	Trạng thái tiền	Premium	Đòn bẩy	Số phiên còn lại	Độ biến động ngầm định
CACB2304	-2.4%	2000	51,400	0.103	ITM	6.8%		170	47%
CACB2305	-2.2%	880	483,300	0.425	ITM	7.8%		184	43%
CACB2306	-3.1%	1890	619,600	1.178	ITM	1.9%		105	34%
CACB2307	-7.1%	650	351,100	0.227	ITM	6.4%		135	38%
CACB2401	-0.6%	1700	66,000	0.092	ITM	4.6%		72	44%
CFPT2305	-3.5%	4630	185,500	0.861	ITM	0.3%	2.46	9	203%
CFPT2309	-5.4%	4190	4,900	0.02	ITM	0.5%	3.40	28	76%
CFPT2310	-4.8%	3980	95,500	0.385	ITM	3.0%	3.48	119	51%
CFPT2313	-2.9%	2010	369,400	0.734	ITM	6.7%	4.54	123	48%
CFPT2314	-4.3%	2650	149,700	0.399	ITM	12.3%	3.27	276	48%
CFPT2315	-2.1%	4160	100	0	ITM	0.6%	3.38	16	112%
CFPT2316	-2.1%	3260	835,800	2.732	ITM	1.8%	3.41	105	46%
CFPT2317	-3.2%	1530	303,900	0.465	ITM	10.1%	3.75	227	44%
CFPT2318	-4.0%	2370	2,600	0.006	ITM	4.8%	5.02	98	46%
CHDB2306	5.3%	1580	291,000	0.445	ITM	3.9%	3.99	79	61%
CHPG2309	3.0%	2090	1,540,200	3.144	ITM	2.3%	4.58	46	64%
CHPG2315	0.6%	1680	400	0	ITM	16.5%	3.13	77	110%
CHPG2316	-0.8%	1170	6,000	0.006	ITM	13.4%	3.95	168	51%
CHPG2319	0.0%	640	338,400	0.208	OTM	10.4%	5.95	79	49%
CHPG2321	0.0%	1700	141,600	0.237	ITM	0.0%	5.80	9	0%
CHPG2322	0.0%	1500	107,200	0.156	OTM	11.5%	5.28	100	49%
CHPG2326	0.0%	670	2,041,200	1.337	ITM	2.0%	9.03	28	44%
CHPG2328	6.4%	1000	15,600	0.014	ITM	3.0%	10.27	28	43%
CHPG2329	3.3%	1560	106,800	0.161	ITM	8.5%	5.81	119	39%
CHPG2331	-1.2%	800	767,900	0.616	ITM	10.8%	4.16	184	44%
CHPG2332	-2.4%	820	493,800	0.411	ITM	12.9%	3.92	217	45%
CHPG2333	-1.2%	840	247,300	0.209	ITM	15.0%	3.70	245	45%
CHPG2334	0.0%	670	1,399,600	0.913	ITM	17.8%	3.38	276	48%
CHPG2336	1.6%	630	5,900	0.003	ITM	3.5%	8.79	28	55%
CHPG2337	0.0%	900	-	0	OTM	12.4%	4.57	88	61%
CHPG2338	3.5%	1180	61,100	0.069	OTM	17.3%	3.55	182	56%
CHPG2339	0.3%	3470	36,200	0.124	OTM	25.5%	2.47	273	68%
CHPG2340	-2.7%	1790	1,000	0.001	ITM	2.6%	5.49	16	111%
CHPG2341	-0.8%	1300	182,400	0.23	OTM	10.1%	6.11	105	42%
CHPG2342	0.0%	890	20,700	0.018	ITM	11.1%	2.82	227	63%
CHPG2343	-4.5%	1060	84,600	0.087	ITM	5.3%	6.50	67	44%
CHPG2401	-5.9%	640	3,600	0.002	OTM	11.2%	6.67	72	46%
CMBB2306	-13.8%	4130	263,900	1.042	ITM	2.0%	3.35	46	84%
CMBB2309	-1.7%	1170	384,200	0.441	ITM	0.8%	5.00	28	58%
CMBB2311	-1.7%	2360	22,200	0.05	ITM	0.9%	4.95	28	63%
CMBB2312	1.7%	2430	157,700	0.379	ITM	3.7%	4.28	119	42%
CMBB2314	-1.7%	1180	143,100	0.167	ITM	5.2%	4.24	123	47%
CMBB2315	0.0%	1520	293,800	0.44	ITM	11.0%	3.10	276	49%
CMBB2316	0.0%	690	165,400	0.111	ITM	6.0%	3.40	28	164%
CMBB2317	-3.3%	890	1,593,900	1.389	ITM	4.0%	4.46	135	37%
CMBB2318	1.8%	1710	50,800	0.082	ITM	5.7%	3.18	168	56%
CMBB2401	-4.0%	2140	27,700	0.052	ITM	3.3%	4.93	72	50%
CMSN2302	4.6%	1830	65,700	0.115	ITM	7.1%	5.19	46	78%
CMSN2307	2.7%	380	210,300	0.074	OTM	20.7%	4.32	79	56%
CMSN2311	2.2%	470	79,900	0.037	OTM	28.3%	3.67	119	53%
CMSN2313	2.3%	880	331,700	0.28	OTM	23.5%	3.42	184	55%
CMSN2315	0.0%	170	28,900	0.003	OTM	16.4%	3.55	28	66%
CMSN2316	1.2%	820	7,300	0.005	OTM	28.2%	2.98	182	59%
CMSN2317	0.7%	1370	32,000	0.043	OTM	36.1%	2.37	273	62%
CMWG2305	-7.1%	3790	227,600	0.858	ITM	1.3%	3.32	46	74%
CMWG2309	-21.9%	250	848,700	0.221	OTM	10.5%	9.64	28	51%
CMWG2310	1.1%	910	866,000	0.792	OTM	18.1%	4.50	119	53%

CMWG2312	-36.1%	230	298,900	0.069	OTM	13.4%	5.52	17	62%
CMWG2313	-9.7%	1020	110,800	0.115	ATM	12.2%	4.68	123	50%
CMWG2314	-7.4%	880	2,143,300	1.828	OTM	21.6%	3.19	276	52%
CMWG2315	-12.0%	220	21,600	0.004	ITM	6.6%	7.10	28	74%
CMWG2316	-9.6%	1040	540,600	0.591	ITM	8.5%	5.18	137	40%
CMWG2317	-20.7%	460	100	0	ATM	5.5%	9.51	16	70%
CMWG2318	-5.6%	1680	497,200	0.847	ITM	4.2%	4.24	105	48%
CNVL2305	0.8%	1310	25,100	0.034	ITM	22.9%	2.96	79	146%
CPDR2305	-2.8%	3080	556,700	1.716	ITM	2.2%		79	81%
CPOW2306	0.0%	90	29,200	0.002	OTM	44.5%		79	60%
CPOW2308	0.0%	40	1,370,900	0.053	OTM	8.9%		9	78%
CPOW2309	0.0%	50	400	0	OTM	30.4%		39	59%
CPOW2313	-5.6%	340	186,000	0.061	OTM	21.1%		88	57%
CPOW2314	-1.6%	620	650,300	0.399	OTM	28.1%		182	58%
CPOW2315	-2.3%	860	325,900	0.268	OTM	35.5%		273	61%
CSHB2302	-12.0%	220	130,100	0.027	OTM	12.1%		28	68%
CSHB2303	-10.7%	500	163,500	0.081	OTM	20.2%		87	67%
CSHB2304	-9.7%	280	48,300	0.013	OTM	17.7%		88	74%
CSHB2305	0.0%	410	-	0	OTM	31.6%		182	81%
CSHB2306	-2.6%	1120	104,500	0.114	OTM	35.3%		273	71%
CSTB2306	-5.3%	900	192,200	0.174	OTM	9.7%	7.22	46	54%
CSTB2312	-14.3%	240	101,200	0.024	OTM	19.1%	6.43	77	50%
CSTB2313	-4.5%	420	57,900	0.023	OTM	29.8%	4.08	168	52%
CSTB2316	-25.0%	150	58,700	0.007	OTM	27.9%	5.46	79	51%
CSTB2318	-20.7%	230	265,900	0.058	OTM	13.5%	7.95	39	53%
CSTB2319	-18.8%	260	455,100	0.119	ITM	1.2%	11.26	9	66%
CSTB2322	-28.1%	230	8,194,400	2.02	OTM	6.6%	12.79	28	43%
CSTB2324	-25.9%	200	703,400	0.147	OTM	9.7%	10.55	28	50%
CSTB2325	-15.4%	660	181,400	0.126	OTM	17.7%	4.70	119	53%
CSTB2326	-28.0%	180	132,900	0.023	OTM	15.0%	5.13	17	65%
CSTB2327	-9.8%	370	283,500	0.108	OTM	18.0%	5.30	123	48%
CSTB2328	-4.0%	480	1,023,800	0.483	OTM	27.0%	3.50	276	49%
CSTB2330	-11.1%	80	539,900	0.044	OTM	18.3%	6.49	28	56%
CSTB2331	-19.2%	210	475,900	0.098	OTM	24.3%	5.78	88	50%
CSTB2333	-11.6%	1910	100	0	OTM	37.7%	2.73	273	58%
CSTB2334	-7.7%	1680	70,900	0.118	ITM	10.5%	3.96	137	55%
CSTB2335	0.0%	540	100	0	OTM	12.5%	3.87	16	106%
CSTB2336	-15.4%	220	839,200	0.182	OTM	10.7%	9.06	43	48%
CSTB2337	-2.9%	1000	10,400	0.01	ITM	17.2%	2.84	227	64%
CSTB2338	-15.7%	860	936,300	0.821	ATM	8.9%	6.23	67	50%
CSTB2401	0.0%	450	-	0	OTM	11.6%	8.72	72	40%
CTCB2302	-12.3%	6140	91,400	0.559	ITM	-0.2%	2.47	46	0%
CTCB2306	4.2%	3490	7,200	0.025	ITM	1.0%	3.26	28	97%
CTCB2307	-1.2%	3340	9,400	0.031	ITM	4.1%	3.23	119	61%
CTCB2309	-2.8%	4140	57,700	0.235	ITM	4.2%	3.31	170	45%
CTCB2310	0.6%	1610	411,600	0.652	ITM	5.2%	3.17	184	49%
CTCB2311	0.0%	4570	-	0	ITM	0.5%	3.32	16	107%
CTCB2312	-0.2%	4530	5,100	0.022	ITM	1.5%	3.27	98	46%
CTCB2401	-7.5%	6800	4,600	0.028	ITM	4.6%	3.27	72	86%
CTPB2304	-32.4%	230	179,300	0.041	OTM	8.5%		28	63%
CTPB2305	-6.4%	440	160,300	0.068	OTM	15.6%		88	60%
CTPB2306	-1.4%	1430	172,400	0.242	OTM	24.6%		182	66%
CTPB2401	4.5%	930	4,100	0.003	OTM	11.6%		72	60%
CVHM2302	20.7%	350	281,000	0.081	OTM	19.5%	3.51	46	60%
CVHM2307	-16.7%	100	39,700	0.004	OTM	47.6%	0.52	79	65%
CVHM2311	3.1%	330	12,500	0.003	OTM	44.5%	1.28	119	62%
CVHM2312	-22.2%	70	239,200	0.011	OTM	31.0%	0.18	28	72%
CVHM2313	0.0%	500	248,700	0.124	OTM	27.9%	2.89	184	59%
CVHM2315	-9.1%	100	157,400	0.005	OTM	20.2%	1.52	28	70%
CVHM2316	0.0%	320	22,800	0.005	OTM	25.1%	2.92	88	62%
CVHM2317	-3.8%	510	850,500	0.427	OTM	31.2%	2.78	182	57%
CVHM2318	-1.7%	1160	401,000	0.447	OTM	37.8%	2.30	273	59%

CVHM2319	-13.0%	200	25,300	0.004	OTM	23.3%	0.09	16	107%
CVHM2401	0.8%	1250	75,300	0.091	ATM	11.6%	4.77	72	64%
CVIB2302	2.3%	2670	125,900	0.328	ITM	1.0%		46	43%
CVIB2304	-5.8%	1300	381,300	0.585	ITM	7.9%		123	61%
CVIB2305	-7.4%	750	971,800	0.738	ITM	13.5%		276	43%
CVIB2306	4.7%	3820	233,500	0.858	ITM	5.5%		137	69%
CVIB2307	-2.4%	1220	520,300	0.625	ITM	14.0%		135	73%
CVIB2401	-21.6%	1710	76,400	0.131	ITM	4.6%		72	49%
CVIC2306	-2.3%	430	1,300	0	OTM	37.7%	0.58	79	88%
CVIC2308	0.0%	490	908,800	0.438	OTM	15.1%	4.54	123	51%
CVIC2309	0.0%	560	152,800	0.085	OTM	20.8%	3.67	184	51%
CVIC2312	-7.3%	380	607,900	0.222	OTM	17.7%	4.02	88	58%
CVIC2313	-1.5%	640	442,800	0.277	OTM	25.5%	2.83	182	61%
CVIC2314	0.0%	1890	330,100	0.597	OTM	34.2%	2.05	273	69%
CVNM2306	-8.5%	430	77,700	0.033	OTM	13.1%	5.94	79	46%
CVNM2308	-13.0%	400	15,000	0.005	OTM	5.6%	10.38	28	47%
CVNM2310	-10.5%	340	395,700	0.132	OTM	22.0%	4.62	123	44%
CVNM2311	-7.6%	610	839,400	0.502	OTM	25.9%	4.12	276	39%
CVNM2313	0.0%	60	2,000	0	OTM	23.7%	0.49	28	63%
CVNM2314	0.0%	630	-	0	OTM	34.5%	2.36	182	54%
CVNM2315	-5.2%	2000	100	0	OTM	#####	0.00	273	500%
CVNM2316	-11.6%	760	100	0	ITM	6.2%	7.42	16	109%
CVPB2305	-2.6%	750	31,100	0.023	ITM	-0.5%	8.91	9	0%
CVPB2309	14.3%	80	671,000	0.046	OTM	12.1%	12.85	28	47%
CVPB2311	-19.3%	460	215,900	0.105	OTM	5.2%	11.24	28	45%
CVPB2312	-7.5%	860	451,800	0.392	OTM	11.6%	6.16	119	41%
CVPB2314	-4.2%	230	2,804,200	0.615	OTM	22.4%	6.83	123	43%
CVPB2315	0.0%	310	339,000	0.102	OTM	29.5%	4.48	276	43%
CVPB2316	11.1%	100	33,500	0.002	OTM	17.7%	4.34	28	70%
CVPB2317	-4.3%	220	90,000	0.019	OTM	22.2%	5.92	88	51%
CVPB2318	-6.4%	440	611,500	0.263	OTM	29.3%	3.91	182	53%
CVPB2319	0.0%	1500	-	0	OTM	38.2%	2.57	273	62%
CVPB2320	-15.4%	220	100	0	OTM	11.3%	5.75	16	79%
CVPB2321	-5.9%	480	269,700	0.123	ITM	10.1%	3.98	135	54%
CVPB2322	0.0%	530	17,500	0.008	OTM	14.0%	4.98	168	42%
CVRE2303	-19.1%	550	314,600	0.178	OTM	12.9%	5.42	46	66%
CVRE2308	40.0%	280	3,100	0	OTM	38.7%	1.33	79	82%
CVRE2312	-42.9%	80	510,400	0.041	OTM	17.9%	6.01	28	57%
CVRE2313	-8.1%	340	909,300	0.296	OTM	30.8%	3.58	119	58%
CVRE2315	-3.4%	280	564,400	0.151	OTM	36.6%	2.78	184	61%
CVRE2317	-60.0%	20	135,200	0.004	OTM	27.5%	3.28	28	56%
CVRE2318	-7.7%	240	243,400	0.05	OTM	35.4%	2.53	88	65%
CVRE2319	-21.3%	370	171,300	0.061	OTM	40.9%	3.14	182	56%
CVRE2320	-12.7%	1370	27,500	0.038	OTM	48.6%	2.22	273	62%
CVRE2321	-26.1%	170	213,900	0.037	OTM	25.8%	0.16	16	122%
CVRE2322	-2.8%	1050	136,100	0.147	OTM	15.0%	4.01	105	65%
CVRE2323	-13.3%	650	274,900	0.184	OTM	13.3%	5.28	67	60%

Nguồn: FiinPro, YSVN

Premium = (Giá thực hiện + Giá chứng quyền x Tỷ lệ chuyển đổi) - Giá hiện tại của CKCS (Chênh lệch giữa Giá hòa vốn và giá hiện tại của CKCS).  
 Đòn bẩy (Effective gearing) càng cao thì độ biến động theo CKCS càng lớn.  
 Để hạn chế rủi ro, NĐT nên lựa chọn những Chứng quyền đang có Trạng thái tiền dương (ITM), có Tỷ lệ Premium hoặc Độ biến động ngầm định thấp.  
 Ngoài ra, NĐT cũng nên ưu tiên giao dịch các Chứng quyền có Số phiên còn lại (thời gian tới khi đáo hạn) cao (trên 02 tuần) để hạn chế rủi ro



**BẢNG TỔNG HỢP KHUYẾN NGHỊ KỸ THUẬT CỔ PHIẾU CƠ SỞ**

Mã	Giá khuyến nghị	Giá hiện tại	Xu hướng ngắn hạn	Xu hướng trung hạn	Mức mục tiêu ngắn hạn	Upside ngắn hạn so với giá hiện tại	Mức cắt lỗ ngắn hạn	Reward/Risk
CTD		69.90	GIẢM	TĂNG			74.40	-
DPM		34.70	GIẢM	TĂNG			36.89	-
FPT	99.90	112.60	TĂNG	TĂNG	111.89	-1%	112.00	(0.99)
HDB	23.90	23.90	TĂNG	TĂNG	25.77	8%	23.03	2.14
HPG		29.60	GIẢM	TĂNG			30.64	-
MBB		23.50	GIẢM	TĂNG			24.73	-
MSN		71.90	GIẢM	TĂNG			76.41	-
MWG	49.10	50.00	TĂNG	TĂNG	55.64	11%	48.26	7.80
NVL	17.10	18.10	TĂNG	TĂNG	19.47	8%	17.24	(16.76)
PNJ	95.70	95.50	GIẢM	TĂNG	107.85	13%	100.75	(2.41)
REE	58.30	62.50	TĂNG	TĂNG	66.51	6%	61.56	(2.52)
STB		29.00	GIẢM	TĂNG			30.74	-
TCB	42.30	45.50	TĂNG	TĂNG	45.77	1%	44.97	(1.30)
VHM		43.00	GIẢM	GIẢM			44.14	-
VIC	47.00	47.70	TĂNG	TĂNG	53.39	12%	45.83	5.44
VJC		101.10	GIẢM	TĂNG			104.08	-
VNM		67.00	GIẢM	GIẢM			68.82	-
VPB	19.60	19.40	TĂNG	GIẢM	22.90	18%	18.79	4.08
VRE		23.60	GIẢM	TĂNG			25.90	-

Nguồn: YSVN

**ĐỘ BIẾN ĐỘNG NGẪM ĐỊNH CỦA CHỨNG QUYỀN VS. ĐỘ BIẾN ĐỘNG QUÁ KHỨ CỦA CKCS**

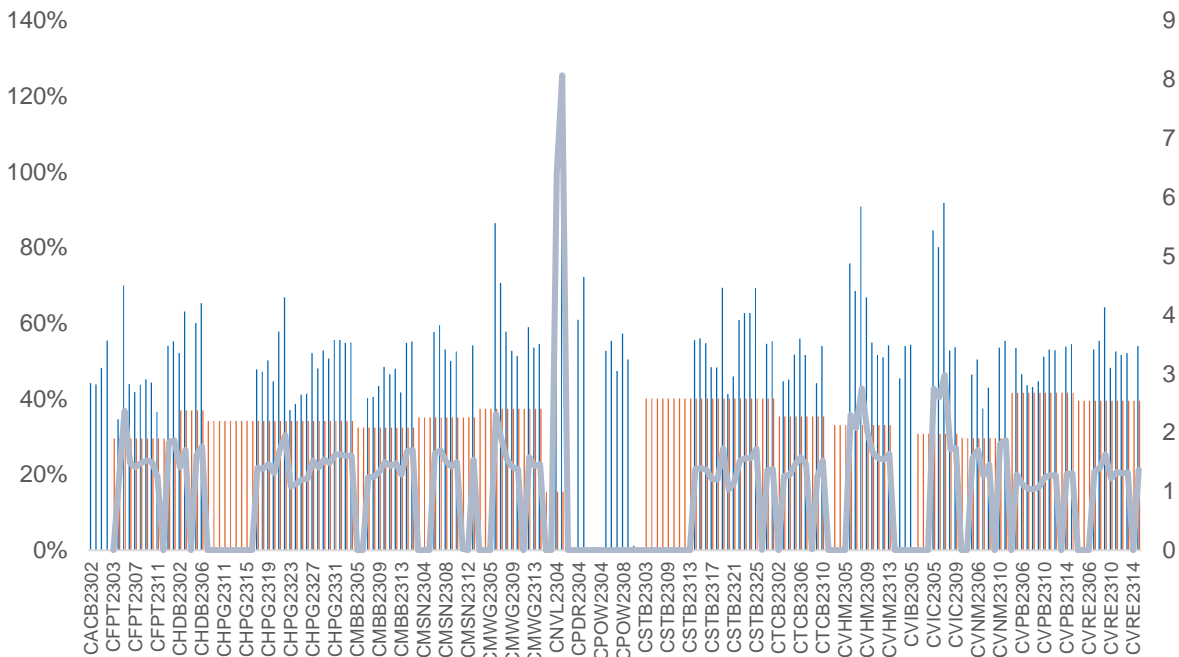

Nguồn: YSVN

(\*) Cột màu cam là Độ biến động quá khứ của cổ phiếu cơ sở; Cột màu xanh là Độ biến động ngầm định của CW; Đường trend line màu xanh là tỷ lệ Độ biến động ngầm định/Độ biến động lịch sử.

(\*) NĐT có thể sử dụng “Độ biến động ngầm định” để so sánh các chứng quyền có cùng chứng khoán cơ sở. Độ biến động ngầm định càng lớn thì kỳ vọng về mức độ biến động giá của CKCS càng cao (hay nói cách khác, Độ biến động ngầm định càng lớn thì chứng quyền càng đắt).

**THÔNG TIN CHỨNG QUYỀN**

Mã chứng quyền	TCPH	Thời hạn	Tỷ lệ chuyển đổi	Giá phát hành	Khối lượng phát hành	Giá thực hiện	Ngày giao dịch cuối cùng
CACB2304	BSI	12 tháng	3	1,490	2,000,000	23,000	23/09/2024
CACB2305	SSI	12 tháng	6	1,000	25,000,000	24,000	07/10/2024
CACB2306	VND	8 tháng	3	3,300	10,000,000	22,000	18/07/2024
CACB2307	VND	9 tháng	6	1,300	6,000,000	25,000	19/08/2024
CACB2401	VCI	#N/A	2	1,000	#N/A	25,000	17/06/2024
CFPT2305	VND	10 tháng	9.8844	4,000	2,000,000	67,214	15/04/2024
CFPT2309	HCM	9 tháng	7.9075	2,000	5,000,000	80,064	03/05/2024
CFPT2310	HCM	12 tháng	7.9075	2,000	5,000,000	84,512	02/08/2024
CFPT2313	SSI	10 tháng	10	2,200	12,000,000	100,000	07/08/2024
CFPT2314	SSI	16 tháng	10	2,600	11,000,000	100,000	07/01/2025
CFPT2315	MBS	6 tháng	8	3,200	2,000,000	80,000	22/04/2024
CFPT2316	VND	8 tháng	10	3,300	10,000,000	82,000	18/07/2024
CFPT2317	VND	12 tháng	15	2,500	5,000,000	101,000	19/11/2024
CFPT2318	CK VPBank	#N/A	8	2,800	#N/A	99,000	11/07/2024
CHDB2306	KISVN	12 tháng	3.4815	1,200	2,000,000	19,341	24/06/2024
CHPG2309	ACBS	12 tháng	3	1,200	18,000,000	24,000	22/05/2024
CHPG2315	KISVN	12 tháng	4	1,400	3,000,000	27,777	21/06/2024
CHPG2316	KISVN	16 tháng	4	1,500	3,000,000	28,888	20/09/2024
CHPG2319	KISVN	12 tháng	4	1,400	3,000,000	30,111	24/06/2024
CHPG2321	VND	10 tháng	3	3,400	10,000,000	24,500	15/04/2024
CHPG2322	VND	13 tháng	2	2,900	8,000,000	30,000	15/07/2024
CHPG2326	SSI	9 tháng	4	1,300	30,000,000	27,500	03/05/2024
CHPG2328	HCM	9 tháng	2	2,400	10,000,000	28,500	03/05/2024
CHPG2329	HCM	12 tháng	2	2,800	10,000,000	29,000	02/08/2024
CHPG2331	SSI	12 tháng	6	1,000	23,000,000	28,000	07/10/2024
CHPG2332	SSI	14 tháng	6	1,100	21,000,000	28,500	08/11/2024
CHPG2333	SSI	14 tháng	6	1,100	21,000,000	29,000	06/12/2024
CHPG2334	SSI	16 tháng	8	1,000	25,000,000	29,500	07/01/2025
CHPG2336	KISVN	7 tháng	4	1,100	8,000,000	28,111	02/05/2024
CHPG2337	KISVN	9 tháng	4	1,300	4,000,000	29,666	03/07/2024
CHPG2338	KISVN	12 tháng	4	1,600	4,000,000	29,999	03/10/2024
CHPG2339	KISVN	15 tháng	2	4,100	3,000,000	30,222	02/01/2025
CHPG2340	MBS	6 tháng	3	1,800	3,000,000	25,000	22/04/2024
CHPG2341	VND	8 tháng	2	3,000	10,000,000	30,000	18/07/2024
CHPG2342	VND	12 tháng	10	1,300	8,000,000	24,000	19/11/2024
CHPG2343	CK VPBank	#N/A	3	2,300	#N/A	28,000	12/06/2024
CHPG2401	VCI	#N/A	3	1,150	#N/A	31,000	17/06/2024
CMBB2306	ACBS	12 tháng	1.6965	1,800	15,000,000	16,965	22/05/2024
CMBB2309	SSI	9 tháng	4	1,000	35,000,000	19,000	03/05/2024
CMBB2311	HCM	9 tháng	2	1,700	7,000,000	19,000	03/05/2024
CMBB2312	HCM	12 tháng	2	1,900	7,000,000	19,500	02/08/2024
CMBB2314	SSI	10 tháng	4	1,100	23,000,000	20,000	07/08/2024
CMBB2315	SSI	16 tháng	4	1,300	20,000,000	20,000	07/01/2025
CMBB2316	KISVN	7 tháng	10	1,000	1,700,000	17,999	02/05/2024
CMBB2317	VND	9 tháng	5	1,300	10,000,000	20,000	19/08/2024
CMBB2318	VND	10 tháng	4	2,500	5,000,000	18,000	19/09/2024
CMBB2401	VCI	#N/A	2	1,060	#N/A	20,000	17/06/2024
CMSN2302	ACBS	12 tháng	6	3,300	3,000,000	66,000	22/05/2024
CMSN2307	KISVN	12 tháng	10	1,400	2,000,000	82,999	24/06/2024
CMSN2311	HCM	12 tháng	8	2,400	5,000,000	88,500	02/08/2024
CMSN2313	SSI	12 tháng	10	1,900	10,000,000	80,000	07/10/2024
CMSN2315	KISVN	7 tháng	10	1,200	3,000,000	81,999	02/05/2024
CMSN2316	KISVN	12 tháng	10	2,000	3,000,000	83,979	03/10/2024
CMSN2317	KISVN	15 tháng	8	2,900	2,000,000	86,868	02/01/2025
CMWG2305	ACBS	12 tháng	3.962	2,000	9,000,000	35,658	22/05/2024
CMWG2309	HCM	9 tháng	5	2,000	5,000,000	54,000	03/05/2024
CMWG2310	HCM	12 tháng	5	2,400	5,000,000	54,500	02/08/2024
CMWG2312	BSI	7 tháng	3	3,160	3,500,000	56,000	23/04/2024
CMWG2313	SSI	10 tháng	6	2,000	12,000,000	50,000	07/08/2024
CMWG2314	SSI	16 tháng	10	1,400	20,000,000	52,000	07/01/2025
CMWG2315	KISVN	7 tháng	20	1,000	1,300,000	48,888	02/05/2024
CMWG2316	ACBS	11 tháng	6	1,400	10,000,000	48,000	21/08/2024

CMWG2317	MBS	6 tháng	6	1,300	2,000,000	50,000	22/04/2024
CMWG2318	VND	8 tháng	6	3,000	5,000,000	42,000	18/07/2024
CNVL2305	KISVN	12 tháng	4	1,300	3,000,000	16,999	24/06/2024
CPDR2305	KISVN	12 tháng	4	1,300	3,000,000	20,222	24/06/2024
CPOW2306	KISVN	12 tháng	2	1,400	2,000,000	15,999	24/06/2024
CPOW2308	VND	10 tháng	5	1,300	10,000,000	12,000	15/04/2024
CPOW2309	VND	11 tháng	2	2,000	5,000,000	14,500	15/05/2024
CPOW2313	KISVN	9 tháng	2	1,300	3,000,000	12,888	03/07/2024
CPOW2314	KISVN	12 tháng	2	1,600	3,000,000	13,111	03/10/2024
CPOW2315	KISVN	15 tháng	2	1,800	3,000,000	13,456	02/01/2025
CSHB2302	KISVN	7 tháng	2	1,000	8,000,000	11,999	02/05/2024
CSHB2303	KISVN	9 tháng	2	1,100	8,000,000	12,345	02/07/2024
CSHB2304	KISVN	9 tháng	5	1,000	3,000,000	11,666	03/07/2024
CSHB2305	KISVN	12 tháng	5	1,000	3,000,000	12,555	03/10/2024
CSHB2306	KISVN	15 tháng	2	2,000	2,000,000	12,777	02/01/2025
CSTB2306	ACBS	12 tháng	2	2,600	19,000,000	30,000	22/05/2024
CSTB2312	KISVN	12 tháng	5	1,400	3,000,000	33,333	21/06/2024
CSTB2313	KISVN	16 tháng	5	1,500	3,000,000	35,555	20/09/2024
CSTB2316	KISVN	12 tháng	5	1,300	3,000,000	36,333	24/06/2024
CSTB2318	VND	11 tháng	4	2,000	6,000,000	32,000	15/05/2024
CSTB2319	VND	10 tháng	9	1,400	10,000,000	27,000	15/04/2024
CSTB2322	SSI	9 tháng	4	1,400	70,000,000	30,000	03/05/2024
CSTB2324	HCM	9 tháng	4	1,200	10,000,000	31,000	03/05/2024
CSTB2325	HCM	12 tháng	4	1,400	10,000,000	31,500	02/08/2024
CSTB2326	BSI	7 tháng	2	2,920	3,500,000	33,000	23/04/2024
CSTB2327	SSI	10 tháng	6	1,200	23,000,000	32,000	07/08/2024
CSTB2328	SSI	16 tháng	8	1,100	25,000,000	33,000	07/01/2025
CSTB2330	KISVN	7 tháng	4	1,100	8,000,000	33,999	02/05/2024
CSTB2331	KISVN	9 tháng	5	1,100	4,000,000	34,999	03/07/2024
CSTB2333	KISVN	15 tháng	2	4,600	3,000,000	36,111	02/01/2025
CSTB2334	ACBS	11 tháng	3	2,700	8,000,000	27,000	21/08/2024
CSTB2335	MBS	6 tháng	3	2,200	3,000,000	31,000	22/04/2024
CSTB2336	VND	6 tháng	5	2,000	5,000,000	31,000	17/05/2024
CSTB2337	VND	12 tháng	7	2,000	10,000,000	27,000	19/11/2024
CSTB2338	CK VPBank	#N/A	3	2,100	#N/A	29,000	12/06/2024
CSTB2401	VCI	#N/A	3	1,150	#N/A	31,000	17/06/2024
CTCB2302	ACBS	12 tháng	3	3,100	9,900,000	27,000	22/05/2024
CTCB2306	HCM	9 tháng	4	1,900	7,000,000	32,000	03/05/2024
CTCB2307	HCM	12 tháng	4	2,000	7,000,000	34,000	02/08/2024
CTCB2309	BSI	12 tháng	3	2,310	2,000,000	35,000	23/09/2024
CTCB2310	SSI	12 tháng	8	1,000	23,000,000	35,000	07/10/2024
CTCB2311	MBS	6 tháng	3	2,300	3,000,000	32,000	22/04/2024
CTCB2312	CK VPBank	#N/A	3	2,500	#N/A	32,600	11/07/2024
CTCB2401	VCI	#N/A	2	1,800	#N/A	34,000	17/06/2024
CTPB2304	KISVN	7 tháng	4	1,000	2,500,000	18,888	02/05/2024
CTPB2305	KISVN	9 tháng	4	1,100	3,000,000	19,333	03/07/2024
CTPB2306	KISVN	12 tháng	2	2,500	2,000,000	19,888	03/10/2024
CTPB2401	VCI	#N/A	2	1,000	#N/A	18,500	17/06/2024
CVHM2302	ACBS	12 tháng	4	3,800	8,000,000	50,000	22/05/2024
CVHM2307	KISVN	12 tháng	8	1,300	2,000,000	62,666	24/06/2024
CVHM2311	HCM	12 tháng	5	2,800	7,000,000	60,500	02/08/2024
CVHM2312	HCM	9 tháng	5	2,800	7,000,000	56,000	03/05/2024
CVHM2313	SSI	12 tháng	10	1,100	16,000,000	50,000	07/10/2024
CVHM2315	KISVN	7 tháng	8	1,100	3,000,000	50,888	02/05/2024
CVHM2316	KISVN	9 tháng	8	1,300	3,000,000	51,234	03/07/2024
CVHM2317	KISVN	12 tháng	8	1,500	3,000,000	52,345	03/10/2024
CVHM2318	KISVN	15 tháng	5	2,800	3,000,000	53,456	02/01/2025
CVHM2319	MBS	6 tháng	5	1,600	2,000,000	52,000	22/04/2024
CVHM2401	VCI	#N/A	4	1,100	#N/A	43,000	17/06/2024
CVIB2302	ACBS	12 tháng	1.6185	2,000	9,000,000	18,613	22/05/2024
CVIB2304	SSI	10 tháng	3.8879	1,100	20,000,000	19,439	07/08/2024
CVIB2305	SSI	16 tháng	5.8318	1,000	25,000,000	21,383	07/01/2025
CVIB2306	ACBS	11 tháng	1.9439	2,400	7,000,000	16,523	21/08/2024
CVIB2307	VND	9 tháng	4	2,000	5,000,000	21,000	19/08/2024
CVIB2401	VCI	#N/A	1.9439	1,150	#N/A	20,411	17/06/2024
CVIC2306	KISVN	12 tháng	8	1,300	2,000,000	62,222	24/06/2024

CVIC2308	SSI	10 tháng	10	1,100	16,000,000	50,000	07/08/2024
CVIC2309	SSI	12 tháng	10	1,100	15,000,000	52,000	07/10/2024
CVIC2312	KISVN	9 tháng	10	1,100	4,000,000	52,345	03/07/2024
CVIC2313	KISVN	12 tháng	10	1,300	4,000,000	53,456	04/10/2024
CVIC2314	KISVN	15 tháng	5	2,900	3,000,000	54,567	02/01/2025
CVNM2306	KISVN	12 tháng	9.4907	1,300	2,000,000	71,707	24/06/2024
CVNM2308	HCM	9 tháng	7.8398	1,800	5,000,000	67,619	03/05/2024
CVNM2310	SSI	10 tháng	9.7998	1,700	14,000,000	78,398	07/08/2024
CVNM2311	SSI	16 tháng	9.7998	2,200	12,000,000	78,398	07/01/2025
CVNM2313	KISVN	7 tháng	9.7998	1,100	3,000,000	82,298	02/05/2024
CVNM2314	KISVN	12 tháng	7.8398	1,600	3,000,000	85,148	03/10/2024
CVNM2315	KISVN	15 tháng	39199	4,400	3,000,000	87,108	02/01/2025
CVNM2316	MBS	6 tháng	9.7998	1,700	3,000,000	63,698	22/04/2024
CVPB2305	VND	10 tháng	2.8595	2,900	10,000,000	17,157	15/04/2024
CVPB2309	SSI	9 tháng	3.8126	1,100	35,000,000	21,446	03/05/2024
CVPB2311	HCM	9 tháng	1.9063	2,500	7,000,000	19,540	03/05/2024
CVPB2312	HCM	12 tháng	1.9063	2,700	7,000,000	20,016	02/08/2024
CVPB2314	SSI	10 tháng	3.8126	1,100	20,000,000	22,876	07/08/2024
CVPB2315	SSI	16 tháng	5.719	1,000	25,000,000	23,352	07/01/2025
CVPB2316	KISVN	7 tháng	4.7658	1,000	3,000,000	22,357	02/05/2024
CVPB2317	KISVN	9 tháng	3.8126	1,100	2,000,000	22,875	03/07/2024
CVPB2318	KISVN	12 tháng	3.8126	1,300	2,000,000	23,416	03/10/2024
CVPB2319	KISVN	15 tháng	1.9063	3,100	2,000,000	23,946	02/01/2025
CVPB2320	MBS	6 tháng	2.8595	1,500	3,000,000	20,970	22/04/2024
CVPB2321	VND	9 tháng	7	1,200	10,000,000	18,000	19/08/2024
CVPB2322	VND	10 tháng	4	2,000	5,000,000	20,000	19/09/2024
CVRE2303	ACBS	12 tháng	3	2,500	3,900,000	25,000	22/05/2024
CVRE2308	KISVN	12 tháng	5	1,300	2,000,000	31,333	24/06/2024
CVRE2312	HCM	9 tháng	4	1,600	5,000,000	27,500	03/05/2024
CVRE2313	HCM	12 tháng	4	1,600	5,000,000	29,500	02/08/2024
CVRE2315	SSI	12 tháng	8	1,000	25,000,000	30,000	07/10/2024
CVRE2317	KISVN	7 tháng	4	1,100	3,000,000	29,999	02/05/2024
CVRE2318	KISVN	9 tháng	4	1,300	3,000,000	30,999	03/07/2024
CVRE2319	KISVN	12 tháng	4	1,600	3,000,000	31,777	03/10/2024
CVRE2320	KISVN	15 tháng	2	3,500	3,000,000	32,333	02/01/2025
CVRE2321	MBS	6 tháng	4	1,200	2,000,000	29,000	22/04/2024
CVRE2322	VND	8 tháng	3	3,000	5,000,000	24,000	18/07/2024
CACB2304	BSI	12 tháng	3	1,490	2,000,000	23,000	23/09/2024
CACB2305	SSI	12 tháng	6	1,000	25,000,000	24,000	07/10/2024
CACB2306	VND	8 tháng	3	3,300	10,000,000	22,000	18/07/2024
CACB2307	VND	9 tháng	6	1,300	6,000,000	25,000	19/08/2024
CACB2401	VCI	#N/A	2	1,000	#N/A	25,000	17/06/2024
CFPT2305	VND	10 tháng	9.8844	4,000	2,000,000	67,214	15/04/2024
CFPT2309	HCM	9 tháng	7.9075	2,000	5,000,000	80,064	03/05/2024
CFPT2310	HCM	12 tháng	7.9075	2,000	5,000,000	84,512	02/08/2024
CFPT2313	SSI	10 tháng	10	2,200	12,000,000	100,000	07/08/2024
CFPT2314	SSI	16 tháng	10	2,600	11,000,000	100,000	07/01/2025
CFPT2315	MBS	6 tháng	8	3,200	2,000,000	80,000	22/04/2024
CFPT2316	VND	8 tháng	10	3,300	10,000,000	82,000	18/07/2024
CFPT2317	VND	12 tháng	15	2,500	5,000,000	101,000	19/11/2024
CFPT2318	CK VPBank	#N/A	8	2,800	#N/A	99,000	11/07/2024
CHDB2306	KISVN	12 tháng	3.4815	1,200	2,000,000	19,341	24/06/2024
CHPG2309	ACBS	12 tháng	3	1,200	18,000,000	24,000	22/05/2024
CHPG2315	KISVN	12 tháng	4	1,400	3,000,000	27,777	21/06/2024
CHPG2316	KISVN	16 tháng	4	1,500	3,000,000	28,888	20/09/2024
CHPG2319	KISVN	12 tháng	4	1,400	3,000,000	30,111	24/06/2024
CHPG2321	VND	10 tháng	3	3,400	10,000,000	24,500	15/04/2024
CHPG2322	VND	13 tháng	2	2,900	8,000,000	30,000	15/07/2024
CHPG2326	SSI	9 tháng	4	1,300	30,000,000	27,500	03/05/2024
CHPG2328	HCM	9 tháng	2	2,400	10,000,000	28,500	03/05/2024
CHPG2329	HCM	12 tháng	2	2,800	10,000,000	29,000	02/08/2024
CHPG2331	SSI	12 tháng	6	1,000	23,000,000	28,000	07/10/2024
CHPG2332	SSI	14 tháng	6	1,100	21,000,000	28,500	08/11/2024
CHPG2333	SSI	14 tháng	6	1,100	21,000,000	29,000	06/12/2024
CHPG2334	SSI	16 tháng	8	1,000	25,000,000	29,500	07/01/2025
CHPG2336	KISVN	7 tháng	4	1,100	8,000,000	28,111	02/05/2024



CHPG2337	KISVN	9 tháng	4	1,300	4,000,000	29,666	03/07/2024
CHPG2338	KISVN	12 tháng	4	1,600	4,000,000	29,999	03/10/2024
CHPG2339	KISVN	15 tháng	2	4,100	3,000,000	30,222	02/01/2025
CHPG2340	MBS	6 tháng	3	1,800	3,000,000	25,000	22/04/2024
CHPG2341	VND	8 tháng	2	3,000	10,000,000	30,000	18/07/2024
CHPG2342	VND	12 tháng	10	1,300	8,000,000	24,000	19/11/2024
CHPG2343	CK VPBank	#N/A	3	2,300	#N/A	28,000	12/06/2024

Nguồn: FiinPro, YSVN

## THÔNG TIN LIÊN HỆ

### Phòng phân tích khối khách hàng cá nhân

+84 28 3622 6868 ext 3826

research.re@yuanta.com.vn

## Appendix A: Important Disclosures

### Analyst Certification

Each research analyst primarily responsible for the content of this research report, in whole or in part, certifies that with respect to each security or issuer that the analyst covered in this report: (1) all of the views expressed accurately reflect his or her personal views about those securities or issuers; and (2) no part of his or her compensation was, is, or will be, directly or indirectly, related to the specific recommendations or views expressed by that research analyst in the research report.

### Ratings Definitions

**BUY:** We have a positive outlook on the stock based on our expected absolute or relative return over the investment period. Our thesis is based on our analysis of the company's outlook, financial performance, catalysts, valuation and risk profile. We recommend investors add to their position.

**HOLD-Outperform:** In our view, the stock's fundamentals are relatively more attractive than peers at the current price. Our thesis is based on our analysis of the company's outlook, financial performance, catalysts, valuation and risk profile.

**HOLD-Underperform:** In our view, the stock's fundamentals are relatively less attractive than peers at the current price. Our thesis is based on our analysis of the company's outlook, financial performance, catalysts, valuation and risk profile.

**SELL:** We have a negative outlook on the stock based on our expected absolute or relative return over the investment period. Our thesis is based on our analysis of the company's outlook, financial performance, catalysts, valuation and risk profile. We recommend investors reduce their position.

**Under Review:** We actively follow the company, although our estimates, rating and target price are under review.

**Restricted:** The rating and target price have been suspended temporarily to comply with applicable regulations and/or Yuanta policies.

Note: Yuanta research coverage with a Target Price is based on an investment period of 12 months. Greater China Discovery Series coverage does not have a formal 12 months Target Price and the recommendation is based on an investment period specified by the analyst in the report.

### Global Disclaimer

© 2018 Yuanta. All rights reserved. The information in this report has been compiled from sources we believe to be reliable, but we do not hold ourselves responsible for its completeness or accuracy. It is not an offer to sell or solicitation of an offer to buy any securities. All opinions and estimates included in this report constitute our judgment as of this date and are subject to change without notice.

This report provides general information only. Neither the information nor any opinion expressed herein constitutes an offer or invitation to make an offer to buy or sell securities or other investments. This material is prepared for general circulation to clients and is not intended to provide tailored investment advice and does not take into account the individual financial situation and objectives of any specific person who may receive this report. Investors should seek financial advice regarding the appropriateness of investing in any securities, investments or investment strategies discussed or recommended in this report. The information contained in this report has been compiled from sources believed to be reliable but no representation or warranty, express or implied, is made as to its accuracy, completeness or correctness. This report is not (and should not be construed as) a solicitation to act as securities broker or dealer in any jurisdiction by any person or company that is not legally permitted to carry on such business in that jurisdiction.

Yuanta research is distributed in the United States only to Major U.S. Institutional Investors (as defined in Rule 15a-6 under the Securities Exchange Act of 1934, as amended and SEC staff interpretations thereof). All transactions by a US person in the securities mentioned in this report must be effected through a registered broker-dealer under Section 15 of the Securities Exchange Act of 1934, as amended. Yuanta research is distributed in Taiwan by Yuanta Securities Investment Consulting. Yuanta research is distributed in Hong Kong by Yuanta Securities (Hong Kong) Co. Limited, which is licensed in Hong Kong by the Securities and Futures Commission for regulated activities, including Type 4 regulated activity (advising on securities). In Hong Kong, this research report may not be redistributed, retransmitted or disclosed, in whole or in part or any form or manner, without the express written.