

Thị trường cơ sở hồi phục về cuối phiên khiến cho nhiều chứng quyền thu hẹp đà giảm, tuy vậy, sắc đỏ vẫn chiếm ưu thế trên cả thị trường cơ sở lẫn chứng quyền. Thanh khoản của thị trường chứng quyền tăng mạnh so với phiên trước và các chứng quyền của HPG, MWG, FPT và MBB là những mã được giao dịch tích cực nhất. Xu hướng ngắn hạn của các cổ phiếu cơ sở vẫn khá tiêu cực, do vậy, chúng tôi khuyến nghị NĐT tiếp tục tận dụng nhịp hồi của thị trường cơ sở để hạ tỷ trọng các chứng quyền đang nắm giữ.

Giá trị giao dịch và Khối lượng giao dịch

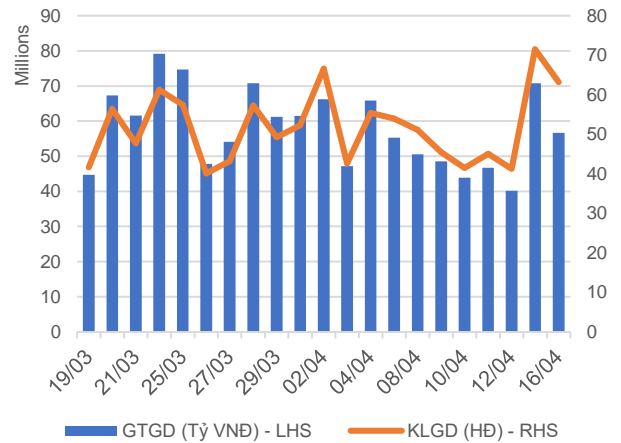

Phân bố GTGD theo mã chứng quyền

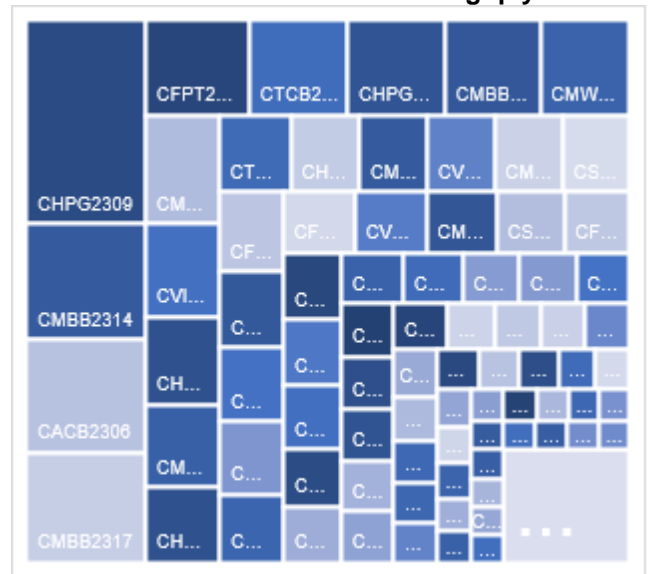

Phân bố GTGD theo mã chứng khoán cơ sở

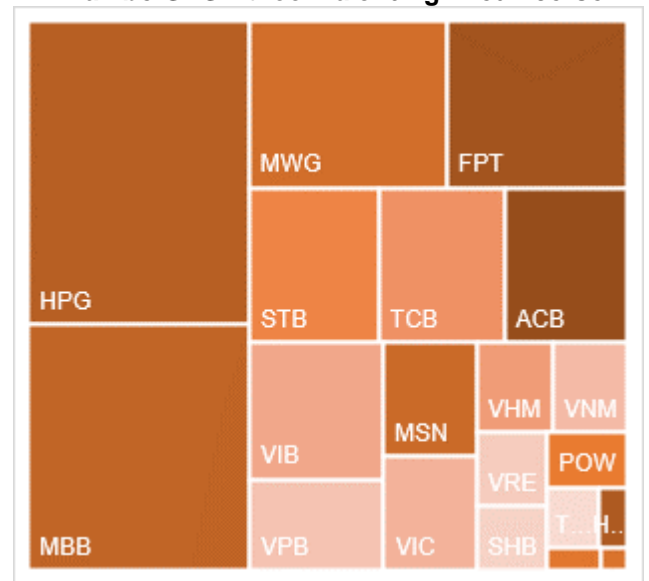

Nguồn: YSVN

KẾT QUẢ GIAO DỊCH TRONG PHIÊN VÀ CÁC CHỈ SỐ LIÊN QUAN

Mã	Thay đổi(+/-%)	Đóng cửa	KLGD (Hợp đồng)	GTGD (tỷ VNĐ)	Trạng thái tiền	Premium	Đòn bẩy	Số phiên còn lại	Độ biến động ngầm định
CACB2304	-1.0%	1920	221,000	0.424	ITM	5.9%		162	44%
CACB2305	1.2%	850	193,200	0.162	ITM	7.2%		176	41%
CACB2306	-0.5%	1860	1,129,000	2.067	ITM	1.6%		97	32%
CACB2307	3.3%	620	382,400	0.235	ITM	5.8%		127	36%
CACB2401	7.7%	1400	4,500	0.006	ITM	2.4%		64	30%
CFPT2309	0.5%	4180	4,100	0.016	ITM	0.1%	3.42	20	0%
CFPT2310	4.5%	3960	97,200	0.378	ITM	2.5%	3.52	111	49%
CFPT2313	2.6%	1960	807,700	1.535	ITM	5.8%	4.73	115	46%
CFPT2314	0.4%	2610	232,600	0.598	ITM	11.6%	3.35	268	47%
CFPT2315	-1.2%	4070	100	0	ITM	-0.4%	3.47	8	0%
CFPT2316	0.3%	3210	248,200	0.783	ITM	1.0%	3.48	97	29%
CFPT2317	-2.1%	1430	416,600	0.601	ITM	8.4%	4.05	219	39%
CFPT2318	-1.7%	2260	296,100	0.663	ITM	3.6%	5.37	90	41%
CHDB2306	-3.4%	1420	180,100	0.255	ITM	3.3%	4.33	71	57%
CHPG2309	-13.4%	1490	2,511,400	3.75	ITM	0.4%	6.03	38	20%
CHPG2315	-10.8%	1490	1,000	0.001	ITM	19.0%	2.89	69	118%
CHPG2316	-7.9%	930	60,600	0.056	OTM	15.0%	4.19	160	50%
CHPG2319	-8.9%	410	93,600	0.036	OTM	12.0%	6.82	71	46%
CHPG2322	-6.0%	1100	80,100	0.089	OTM	13.6%	5.54	92	49%
CHPG2326	-17.8%	370	1,376,500	0.503	ITM	2.2%	13.12	20	40%
CHPG2328	-22.8%	440	551,900	0.233	OTM	3.6%	16.07	20	38%
CHPG2329	-9.2%	1090	395,700	0.422	OTM	10.0%	6.76	111	37%
CHPG2331	0.0%	670	1,362,800	0.863	ITM	12.9%	4.28	176	46%
CHPG2332	-4.3%	660	1,579,900	1.013	OTM	14.5%	4.20	209	43%
CHPG2333	-6.9%	670	620,700	0.411	OTM	16.5%	4.01	237	43%
CHPG2334	-6.7%	560	2,591,700	1.422	OTM	19.9%	3.50	268	47%
CHPG2336	-17.9%	320	152,100	0.047	ITM	3.7%	12.70	20	48%
CHPG2337	-27.3%	560	20,100	0.011	OTM	12.5%	5.62	80	51%
CHPG2338	-22.4%	900	40,100	0.034	OTM	18.5%	3.86	174	52%
CHPG2339	-8.0%	2890	31,000	0.092	OTM	27.0%	2.54	265	64%
CHPG2340	-35.8%	1150	100	0	ITM	0.4%	8.20	8	69%
CHPG2341	-15.0%	850	373,800	0.326	OTM	11.8%	7.23	97	39%
CHPG2342	-3.7%	780	1,051,400	0.814	ITM	12.2%	2.94	219	62%
CHPG2343	31.4%	670	277,500	0.208	ITM	5.9%	8.27	59	39%
CHPG2401	2.6%	400	9,100	0.003	OTM	13.6%	7.26	64	45%
CMBB2306	-15.7%	3970	165,800	0.656	ITM	-0.8%	3.55	38	0%
CMBB2309	1.7%	1180	1,219,700	1.397	ITM	-0.8%	5.06	20	0%
CMBB2311	-5.1%	2250	36,900	0.081	ITM	-1.7%	5.31	20	0%
CMBB2312	-3.6%	2400	319,700	0.744	ITM	1.7%	4.52	111	28%
CMBB2314	0.0%	1200	1,882,500	2.12	ITM	3.8%	4.37	115	42%
CMBB2315	0.0%	1520	546,800	0.808	ITM	9.1%	3.22	268	45%
CMBB2316	-4.5%	630	247,300	0.151	ITM	1.7%	3.79	20	123%
CMBB2317	-4.3%	900	2,332,500	2.018	ITM	2.5%	4.62	127	30%
CMBB2318	0.6%	1720	185,900	0.313	ITM	4.1%	3.26	160	49%
CMBB2401	-6.5%	2150	22,400	0.047	ITM	1.7%	5.16	64	40%
CMSN2302	-8.6%	1280	114,100	0.15	ITM	11.5%	4.69	38	91%
CMSN2307	-8.0%	230	190,500	0.035	OTM	29.0%	2.53	71	62%
CMSN2311	40.0%	350	490,900	0.134	OTM	38.1%	2.07	111	61%
CMSN2313	9.2%	710	217,300	0.149	OTM	31.8%	2.65	176	62%
CMSN2315	0.0%	30	53,400	0.001	OTM	24.5%	0.46	20	68%
CMSN2316	13.2%	600	1,571,000	0.713	OTM	36.1%	2.39	174	62%
CMSN2317	-4.9%	970	455,300	0.452	OTM	43.2%	2.19	265	60%
CMWG2305	-6.3%	3560	274,800	0.951	ITM	-0.3%	3.53	38	0%
CMWG2309	-25.0%	180	1,383,100	0.166	OTM	10.0%	10.06	20	53%
CMWG2310	-6.1%	770	75,500	0.058	OTM	16.9%	5.15	111	49%
CMWG2312	0.0%	100	270,900	0.022	OTM	12.8%	2.40	9	70%
CMWG2313	0.0%	950	526,000	0.495	OTM	11.6%	4.96	115	49%

CMWG2314	3.5%	890	1,588,700	1.305	OTM	22.0%	3.13	268	53%
CMWG2315	-5.6%	170	64,600	0.009	ITM	4.8%	9.23	20	68%
CMWG2316	-1.0%	1040	1,253,900	1.251	ITM	8.7%	5.14	129	42%
CMWG2317	-93.1%	40	10,100	0	OTM	0.7%	103.90	8	11%
CMWG2318	0.6%	1600	529,900	0.803	ITM	3.4%	4.46	97	44%
CNVL2305	-22.9%	910	84,400	0.085	OTM	31.0%	0.73	71	150%
CPDR2305	-0.8%	2510	78,800	0.184	ITM	3.8%		71	93%
CPOW2306	-25.0%	60	16,200	0	OTM	47.9%		71	61%
CPOW2309	0.0%	40	69,800	0.001	OTM	33.8%		31	69%
CPOW2313	-20.6%	270	181,700	0.048	OTM	23.2%		80	58%
CPOW2314	-8.5%	540	861,300	0.453	OTM	30.2%		174	59%
CPOW2315	-8.3%	770	218,100	0.163	OTM	37.6%		265	61%
CSHB2302	0.0%	220	235,100	0.046	OTM	8.2%		20	66%
CSHB2303	3.6%	580	726,700	0.408	OTM	17.4%		79	69%
CSHB2304	16.7%	350	40,900	0.012	OTM	16.7%		80	84%
CSHB2305	-4.7%	410	30,800	0.012	OTM	27.0%		174	75%
CSHB2306	-4.8%	1200	182,500	0.207	OTM	32.0%		265	71%
CSTB2306	1100.0%	240	2,174,500	0.664	OTM	11.6%	14.72	38	39%
CSTB2312	-22.2%	140	182,900	0.026	OTM	24.7%	5.88	69	52%
CSTB2313	-13.3%	260	138,800	0.038	OTM	35.0%	4.50	160	49%
CSTB2316	140.0%	120	10,100	0	OTM	35.3%	3.05	71	60%
CSTB2318	-27.3%	80	244,400	0.02	OTM	18.4%	8.05	31	52%
CSTB2322	0.0%	80	3,940,200	0.261	OTM	11.1%	13.12	20	49%
CSTB2324	-60.0%	40	193,100	0.01	OTM	14.1%	13.80	20	47%
CSTB2325	-17.1%	630	42,400	0.027	OTM	24.6%	3.42	111	66%
CSTB2326	0.0%	70	600	0	OTM	21.4%	0.07	9	96%
CSTB2327	0.0%	350	445,900	0.151	OTM	24.9%	3.87	115	59%
CSTB2328	10.9%	510	573,900	0.28	OTM	35.8%	2.62	268	61%
CSTB2330	-25.0%	30	312,700	0.009	OTM	25.0%	1.24	20	68%
CSTB2331	0.0%	150	7,400	0.001	OTM	30.9%	4.26	80	55%
CSTB2333	-8.3%	1430	55,600	0.081	OTM	42.8%	2.78	265	57%
CSTB2334	-6.4%	1310	500,500	0.631	ITM	13.3%	4.13	129	56%
CSTB2335	-68.8%	100	100	0	OTM	14.7%	0.68	8	98%
CSTB2336	-30.0%	70	82,300	0.006	OTM	14.8%	12.50	35	45%
CSTB2337	-21.1%	860	76,300	0.066	ITM	21.0%	2.78	219	67%
CSTB2338	6.7%	480	1,555,800	0.793	OTM	11.5%	7.59	59	47%
CSTB2401	-17.2%	480	24,100	0.011	OTM	18.8%	4.98	64	60%
CTCB2302	-3.1%	5920	143,900	0.838	ITM	-1.6%	2.56	38	0%
CTCB2306	-8.6%	3400	147,100	0.474	ITM	0.2%	3.35	20	73%
CTCB2307	-2.8%	3110	5,000	0.015	ITM	2.1%	3.49	111	44%
CTCB2309	-10.5%	4070	54,500	0.215	ITM	3.8%	3.38	162	43%
CTCB2310	3.9%	1580	967,600	1.434	ITM	4.7%	3.25	176	47%
CTCB2311	-5.9%	4300	100	0	ITM	-1.3%	3.53	8	0%
CTCB2312	-8.1%	4340	3,300	0.014	ITM	0.3%	3.43	90	0%
CTCB2401	-7.7%	6200	2,800	0.016	ITM	2.0%	3.61	64	63%
CTPB2304	-4.8%	200	32,500	0.005	OTM	11.9%		20	88%
CTPB2305	-8.1%	340	462,900	0.14	OTM	17.6%		80	60%
CTPB2306	-4.0%	1210	261,400	0.31	OTM	26.8%		174	65%
CTPB2401	-15.1%	790	19,500	0.015	OTM	14.1%		64	65%
CVHM2302	-24.0%	190	685,300	0.138	OTM	18.9%	4.36	38	53%
CVHM2307	-10.0%	90	13,300	0	OTM	48.4%	0.34	71	68%
CVHM2311	-20.0%	200	150,000	0.028	OTM	44.0%	1.65	111	55%
CVHM2312	-50.0%	10	158,800	0.003	OTM	31.3%	0.08	20	61%
CVHM2313	-8.7%	420	341,100	0.139	OTM	26.9%	3.23	176	55%
CVHM2315	-16.7%	50	20,700	0	OTM	20.1%	0.72	20	70%
CVHM2316	10.0%	220	21,500	0.004	OTM	24.1%	3.58	80	55%
CVHM2317	-6.3%	450	1,147,300	0.495	OTM	31.0%	2.92	174	56%
CVHM2318	-6.4%	1020	166,200	0.168	OTM	37.1%	2.48	265	56%
CVHM2319	-50.0%	90	300	0	OTM	22.8%	0.00	8	129%
CVHM2401	0.0%	810	93,500	0.072	OTM	8.3%	7.00	64	46%
CVIB2302	-1.1%	2730	237,500	0.57	ITM	2.1%		38	66%
CVIB2304	3.8%	1090	992,000	1.066	ITM	5.0%		115	46%

CVIB2305	4.3%	730	1,037,900	0.725	ITM	13.7%		268	44%
CVIB2306	-0.3%	3880	20,100	0.073	ITM	6.7%		129	79%
CVIB2307	-2.6%	1140	296,000	0.336	ITM	13.3%		127	70%
CVIB2401	-2.4%	1640	30,400	0.044	ITM	4.7%		64	51%
CVIC2306	90.0%	570	6,500	0	OTM	43.9%	0.20	71	114%
CVIC2308	-7.5%	370	1,164,600	0.43	OTM	15.7%	4.99	115	47%
CVIC2309	-14.6%	410	1,406,400	0.581	OTM	20.9%	4.25	176	45%
CVIC2312	-16.7%	250	187,100	0.046	OTM	18.2%	4.49	80	52%
CVIC2313	-9.3%	490	858,100	0.409	OTM	25.8%	3.08	174	56%
CVIC2314	-8.0%	1490	94,200	0.143	OTM	33.7%	2.25	265	62%
CVNM2306	-12.1%	290	177,400	0.048	OTM	16.3%	5.30	71	48%
CVNM2308	-13.6%	190	233,800	0.041	OTM	8.0%	9.19	20	51%
CVNM2310	-3.8%	250	415,000	0.085	OTM	26.3%	3.80	115	46%
CVNM2311	-5.8%	490	1,443,300	0.659	OTM	30.0%	3.96	268	40%
CVNM2313	-33.3%	20	494,000	0.009	OTM	28.9%	0.01	20	70%
CVNM2314	-6.4%	440	374,600	0.16	OTM	38.4%	2.15	174	52%
CVNM2315	-6.0%	1580	500	0	OTM	96808.6%	0.00	265	500%
CVNM2316	-68.3%	200	100	0	ITM	2.6%	18.47	8	54%
CVPB2309	0.0%	30	1,286,600	0.029	OTM	15.0%	12.64	20	50%
CVPB2311	-46.3%	290	398,000	0.101	OTM	7.2%	11.83	20	53%
CVPB2312	-9.3%	680	1,119,000	0.804	OTM	13.7%	6.60	111	42%
CVPB2314	11.8%	190	1,556,600	0.261	OTM	25.9%	6.46	115	46%
CVPB2315	3.4%	300	1,091,500	0.311	OTM	33.7%	4.02	268	47%
CVPB2316	-50.0%	30	237,500	0.004	OTM	20.0%	3.35	20	66%
CVPB2317	0.0%	170	23,500	0.002	OTM	25.5%	5.47	80	53%
CVPB2318	-11.1%	400	279,300	0.108	OTM	33.0%	3.54	174	56%
CVPB2319	2.2%	1420	30,900	0.041	OTM	42.1%	2.34	265	66%
CVPB2320	-63.2%	70	100	0	OTM	12.9%	1.87	8	89%
CVPB2321	-4.3%	450	438,600	0.187	ITM	12.8%	3.81	127	61%
CVPB2322	-2.0%	490	36,200	0.017	OTM	17.1%	4.70	160	47%
CVRE2303	11.5%	290	450,300	0.133	OTM	16.5%	5.00	38	65%
CVRE2308	-56.7%	130	200	0	OTM	44.1%	1.06	71	74%
CVRE2312	0.0%	50	17,500	0	OTM	24.8%	0.81	20	77%
CVRE2313	-10.3%	260	115,400	0.03	OTM	37.6%	2.68	111	62%
CVRE2315	-12.0%	220	593,300	0.134	OTM	43.1%	2.39	176	63%
CVRE2317	0.0%	20	161,400	0.003	OTM	35.5%	0.05	20	83%
CVRE2318	-5.3%	180	6,200	0.001	OTM	42.9%	1.44	80	71%
CVRE2319	19.0%	250	1,611,500	0.29	OTM	47.6%	2.96	174	55%
CVRE2320	-8.2%	1010	111,300	0.113	OTM	54.7%	2.17	265	61%
CVRE2321	-71.4%	20	251,300	0.005	OTM	31.0%	0.00	8	125%
CVRE2322	20.7%	1050	32,700	0.03	OTM	22.3%	2.89	97	84%
CVRE2323	-8.0%	460	159,700	0.067	OTM	17.9%	4.51	59	65%
CACB2304	-1.0%	1920	221,000	0.424	ITM	5.9%		162	44%
CACB2305	1.2%	850	193,200	0.162	ITM	7.2%		176	41%
CACB2306	-0.5%	1860	1,129,000	2.067	ITM	1.6%		97	32%
CACB2307	3.3%	620	382,400	0.235	ITM	5.8%		127	36%
CACB2401	7.7%	1400	4,500	0.006	ITM	2.4%		64	30%

Nguồn: FiinPro, YSVN

Premium = (Giá thực hiện + Giá chứng quyền x Tỷ lệ chuyển đổi) - Giá hiện tại của CKCS (Chênh lệch giữa Giá hòa vốn và giá hiện tại của CKCS).
 Đòn bẩy (Effective gearing) càng cao thì độ biến động theo CKCS càng lớn.
 Để hạn chế rủi ro, NĐT nên lựa chọn những Chứng quyền đang có Trạng thái tiền dương (ITM), có Tỷ lệ Premium hoặc Độ biến động ngầm định thấp.
 Ngoài ra, NĐT cũng nên ưu tiên giao dịch các Chứng quyền có Số phiên còn lại (thời gian tới khi đáo hạn) cao (trên 02 tuần) để hạn chế rủi ro



BẢNG TỔNG HỢP KHUYẾN NGHỊ KỸ THUẬT CỔ PHIẾU CƠ SỞ

Mã	Giá khuyến nghị	Giá hiện tại	Xu hướng ngắn hạn	Xu hướng trung hạn	Mức mục tiêu ngắn hạn	Upside ngắn hạn so với giá hiện tại	Mức cắt lỗ ngắn hạn	Reward/Risk
CTD		66.00	GIẢM	TĂNG			69.83	-
DPM		32.75	GIẢM	GIẢM			34.44	-
FPT		113.00	GIẢM	TĂNG			116.61	-
HDB	23.90	23.50	TĂNG	TĂNG	25.77	10%	23.03	2.14
HPG		28.35	GIẢM	TĂNG			29.50	-
MBB		23.90	GIẢM	TĂNG			24.73	-
MSN		66.10	GIẢM	GIẢM			70.31	-
MWG	49.10	49.90	TĂNG	TĂNG	55.64	12%	48.86	27.28
NVL		15.75	GIẢM	TĂNG			17.25	-
PNJ		95.90	GIẢM	TĂNG			100.77	-
REE		60.40	GIẢM	TĂNG			62.89	-
STB		27.30	GIẢM	GIẢM			29.03	-
TCB		45.50	GIẢM	TĂNG			47.72	-
VHM		42.70	GIẢM	GIẢM			43.82	-
VIC		46.40	GIẢM	TĂNG			48.10	-
VJC	107.00	106.00	TĂNG	TĂNG	116.08	10%	101.66	1.70
VNM		64.00	GIẢM	GIẢM			65.98	-
VPB		18.75	GIẢM	GIẢM			19.75	-
VRE		22.20	GIẢM	GIẢM			23.91	-

Nguồn: YSVN

ĐỘ BIẾN ĐỘNG NGẪM ĐỊNH CỦA CHỨNG QUYỀN VS. ĐỘ BIẾN ĐỘNG QUÁ KHỨ CỦA CKCS

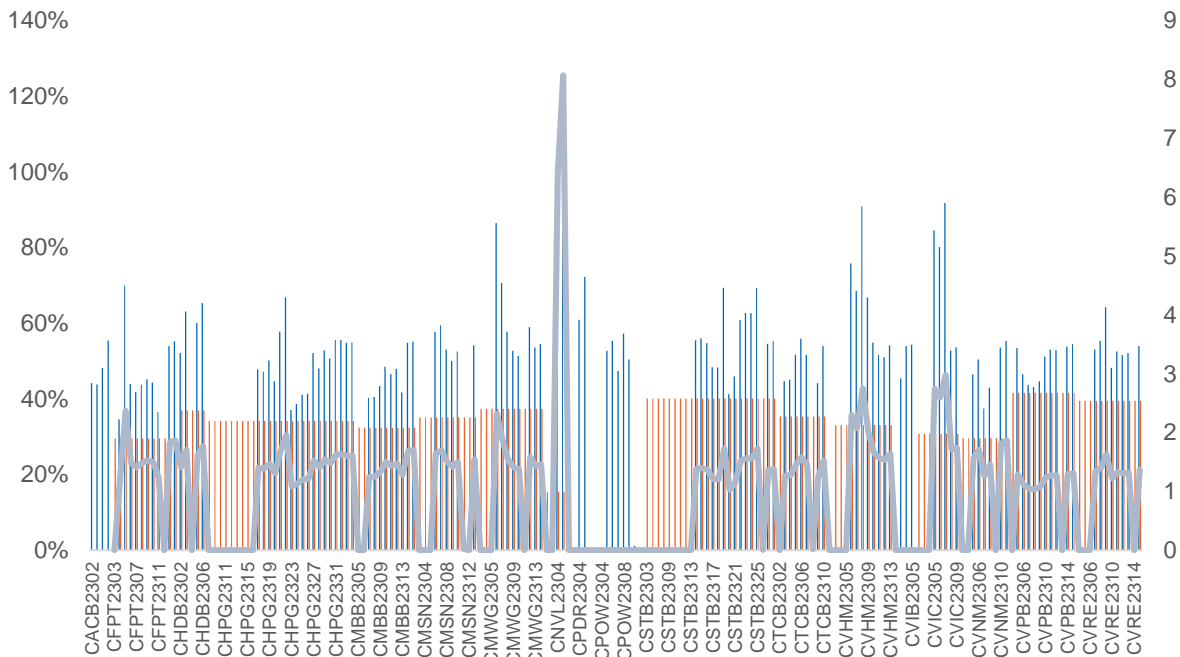

Nguồn: YSVN

(*) Cột màu cam là Độ biến động quá khứ của cổ phiếu cơ sở; Cột màu xanh là Độ biến động ngầm định của CW; Đường trend line màu xanh là tỷ lệ Độ biến động ngầm định/Độ biến động lịch sử.

(*) NĐT có thể sử dụng “Độ biến động ngầm định” để so sánh các chứng quyền có cùng chứng khoán cơ sở. Độ biến động ngầm định càng lớn thì kỳ vọng về mức độ biến động giá của CKCS càng cao (hay nói cách khác, Độ biến động ngầm định càng lớn thì chứng quyền càng đắt).

THÔNG TIN CHỨNG QUYỀN

Mã chứng quyền	TCPH	Thời hạn	Tỷ lệ chuyển đổi	Giá phát hành	Khối lượng phát hành	Giá thực hiện	Ngày giao dịch cuối cùng
CACB2304	BSI	12 tháng	3	1,490	2,000,000	23,000	23/09/2024
CACB2305	SSI	12 tháng	6	1,000	25,000,000	24,000	07/10/2024
CACB2306	VND	8 tháng	3	3,300	10,000,000	22,000	18/07/2024
CACB2307	VND	9 tháng	6	1,300	6,000,000	25,000	19/08/2024
CACB2401	VCI	n.a	2	1,000	n.a	25,000	17/06/2024
CFPT2305	VND	10 tháng	9.8844	4,000	2,000,000	67,214	15/04/2024
CFPT2309	HCM	9 tháng	7.9075	2,000	5,000,000	80,064	03/05/2024
CFPT2310	HCM	12 tháng	7.9075	2,000	5,000,000	84,512	02/08/2024
CFPT2313	SSI	10 tháng	10	2,200	12,000,000	100,000	07/08/2024
CFPT2314	SSI	16 tháng	10	2,600	11,000,000	100,000	07/01/2025
CFPT2315	MBS	6 tháng	8	3,200	2,000,000	80,000	22/04/2024
CFPT2316	VND	8 tháng	10	3,300	10,000,000	82,000	18/07/2024
CFPT2317	VND	12 tháng	15	2,500	5,000,000	101,000	19/11/2024
CFPT2318	CK VPBank	n.a	8	2,800	n.a	99,000	11/07/2024
CHDB2306	KISVN	12 tháng	3.4815	1,200	2,000,000	19,341	24/06/2024
CHPG2309	ACBS	12 tháng	3	1,200	18,000,000	24,000	22/05/2024
CHPG2315	KISVN	12 tháng	4	1,400	3,000,000	27,777	21/06/2024
CHPG2316	KISVN	16 tháng	4	1,500	3,000,000	28,888	20/09/2024
CHPG2319	KISVN	12 tháng	4	1,400	3,000,000	30,111	24/06/2024
CHPG2321	VND	10 tháng	3	3,400	10,000,000	24,500	15/04/2024
CHPG2322	VND	13 tháng	2	2,900	8,000,000	30,000	15/07/2024
CHPG2326	SSI	9 tháng	4	1,300	30,000,000	27,500	03/05/2024
CHPG2328	HCM	9 tháng	2	2,400	10,000,000	28,500	03/05/2024
CHPG2329	HCM	12 tháng	2	2,800	10,000,000	29,000	02/08/2024
CHPG2331	SSI	12 tháng	6	1,000	23,000,000	28,000	07/10/2024
CHPG2332	SSI	14 tháng	6	1,100	21,000,000	28,500	08/11/2024
CHPG2333	SSI	14 tháng	6	1,100	21,000,000	29,000	06/12/2024
CHPG2334	SSI	16 tháng	8	1,000	25,000,000	29,500	07/01/2025
CHPG2336	KISVN	7 tháng	4	1,100	8,000,000	28,111	02/05/2024
CHPG2337	KISVN	9 tháng	4	1,300	4,000,000	29,666	03/07/2024
CHPG2338	KISVN	12 tháng	4	1,600	4,000,000	29,999	03/10/2024
CHPG2339	KISVN	15 tháng	2	4,100	3,000,000	30,222	02/01/2025
CHPG2340	MBS	6 tháng	3	1,800	3,000,000	25,000	22/04/2024
CHPG2341	VND	8 tháng	2	3,000	10,000,000	30,000	18/07/2024
CHPG2342	VND	12 tháng	10	1,300	8,000,000	24,000	19/11/2024
CHPG2343	CK VPBank	n.a	3	2,300	n.a	28,000	12/06/2024
CHPG2401	VCI	n.a	3	1,150	n.a	31,000	17/06/2024
CMBB2306	ACBS	12 tháng	1.6965	1,800	15,000,000	16,965	22/05/2024
CMBB2309	SSI	9 tháng	4	1,000	35,000,000	19,000	03/05/2024
CMBB2311	HCM	9 tháng	2	1,700	7,000,000	19,000	03/05/2024
CMBB2312	HCM	12 tháng	2	1,900	7,000,000	19,500	02/08/2024
CMBB2314	SSI	10 tháng	4	1,100	23,000,000	20,000	07/08/2024
CMBB2315	SSI	16 tháng	4	1,300	20,000,000	20,000	07/01/2025
CMBB2316	KISVN	7 tháng	10	1,000	1,700,000	17,999	02/05/2024
CMBB2317	VND	9 tháng	5	1,300	10,000,000	20,000	19/08/2024
CMBB2318	VND	10 tháng	4	2,500	5,000,000	18,000	19/09/2024
CMBB2401	VCI	n.a	2	1,060	n.a	20,000	17/06/2024
CMSN2302	ACBS	12 tháng	6	3,300	3,000,000	66,000	22/05/2024
CMSN2307	KISVN	12 tháng	10	1,400	2,000,000	82,999	24/06/2024
CMSN2311	HCM	12 tháng	8	2,400	5,000,000	88,500	02/08/2024
CMSN2313	SSI	12 tháng	10	1,900	10,000,000	80,000	07/10/2024
CMSN2315	KISVN	7 tháng	10	1,200	3,000,000	81,999	02/05/2024
CMSN2316	KISVN	12 tháng	10	2,000	3,000,000	83,979	03/10/2024
CMSN2317	KISVN	15 tháng	8	2,900	2,000,000	86,868	02/01/2025
CMWG2305	ACBS	12 tháng	3.962	2,000	9,000,000	35,658	22/05/2024
CMWG2309	HCM	9 tháng	5	2,000	5,000,000	54,000	03/05/2024
CMWG2310	HCM	12 tháng	5	2,400	5,000,000	54,500	02/08/2024
CMWG2312	BSI	7 tháng	3	3,160	3,500,000	56,000	23/04/2024
CMWG2313	SSI	10 tháng	6	2,000	12,000,000	50,000	07/08/2024
CMWG2314	SSI	16 tháng	10	1,400	20,000,000	52,000	07/01/2025
CMWG2315	KISVN	7 tháng	20	1,000	1,300,000	48,888	02/05/2024
CMWG2316	ACBS	11 tháng	6	1,400	10,000,000	48,000	21/08/2024

CMWG2317	MBS	6 tháng	6	1,300	2,000,000	50,000	22/04/2024
CMWG2318	VND	8 tháng	6	3,000	5,000,000	42,000	18/07/2024
CNVL2305	KISVN	12 tháng	4	1,300	3,000,000	16,999	24/06/2024
CPDR2305	KISVN	12 tháng	4	1,300	3,000,000	20,222	24/06/2024
CPOW2306	KISVN	12 tháng	2	1,400	2,000,000	15,999	24/06/2024
CPOW2308	VND	10 tháng	5	1,300	10,000,000	12,000	15/04/2024
CPOW2309	VND	11 tháng	2	2,000	5,000,000	14,500	15/05/2024
CPOW2313	KISVN	9 tháng	2	1,300	3,000,000	12,888	03/07/2024
CPOW2314	KISVN	12 tháng	2	1,600	3,000,000	13,111	03/10/2024
CPOW2315	KISVN	15 tháng	2	1,800	3,000,000	13,456	02/01/2025
CSHB2302	KISVN	7 tháng	2	1,000	8,000,000	11,999	02/05/2024
CSHB2303	KISVN	9 tháng	2	1,100	8,000,000	12,345	02/07/2024
CSHB2304	KISVN	9 tháng	5	1,000	3,000,000	11,666	03/07/2024
CSHB2305	KISVN	12 tháng	5	1,000	3,000,000	12,555	03/10/2024
CSHB2306	KISVN	15 tháng	2	2,000	2,000,000	12,777	02/01/2025
CSTB2306	ACBS	12 tháng	2	2,600	19,000,000	30,000	22/05/2024
CSTB2312	KISVN	12 tháng	5	1,400	3,000,000	33,333	21/06/2024
CSTB2313	KISVN	16 tháng	5	1,500	3,000,000	35,555	20/09/2024
CSTB2316	KISVN	12 tháng	5	1,300	3,000,000	36,333	24/06/2024
CSTB2318	VND	11 tháng	4	2,000	6,000,000	32,000	15/05/2024
CSTB2319	VND	10 tháng	9	1,400	10,000,000	27,000	15/04/2024
CSTB2322	SSI	9 tháng	4	1,400	70,000,000	30,000	03/05/2024
CSTB2324	HCM	9 tháng	4	1,200	10,000,000	31,000	03/05/2024
CSTB2325	HCM	12 tháng	4	1,400	10,000,000	31,500	02/08/2024
CSTB2326	BSI	7 tháng	2	2,920	3,500,000	33,000	23/04/2024
CSTB2327	SSI	10 tháng	6	1,200	23,000,000	32,000	07/08/2024
CSTB2328	SSI	16 tháng	8	1,100	25,000,000	33,000	07/01/2025
CSTB2330	KISVN	7 tháng	4	1,100	8,000,000	33,999	02/05/2024
CSTB2331	KISVN	9 tháng	5	1,100	4,000,000	34,999	03/07/2024
CSTB2333	KISVN	15 tháng	2	4,600	3,000,000	36,111	02/01/2025
CSTB2334	ACBS	11 tháng	3	2,700	8,000,000	27,000	21/08/2024
CSTB2335	MBS	6 tháng	3	2,200	3,000,000	31,000	22/04/2024
CSTB2336	VND	6 tháng	5	2,000	5,000,000	31,000	17/05/2024
CSTB2337	VND	12 tháng	7	2,000	10,000,000	27,000	19/11/2024
CSTB2338	CK VPBank	n.a	3	2,100	n.a	29,000	12/06/2024
CSTB2401	VCI	n.a	3	1,150	n.a	31,000	17/06/2024
CTCB2302	ACBS	12 tháng	3	3,100	9,900,000	27,000	22/05/2024
CTCB2306	HCM	9 tháng	4	1,900	7,000,000	32,000	03/05/2024
CTCB2307	HCM	12 tháng	4	2,000	7,000,000	34,000	02/08/2024
CTCB2309	BSI	12 tháng	3	2,310	2,000,000	35,000	23/09/2024
CTCB2310	SSI	12 tháng	8	1,000	23,000,000	35,000	07/10/2024
CTCB2311	MBS	6 tháng	3	2,300	3,000,000	32,000	22/04/2024
CTCB2312	CK VPBank	n.a	3	2,500	n.a	32,600	11/07/2024
CTCB2401	VCI	n.a	2	1,800	n.a	34,000	17/06/2024
CTPB2304	KISVN	7 tháng	4	1,000	2,500,000	18,888	02/05/2024
CTPB2305	KISVN	9 tháng	4	1,100	3,000,000	19,333	03/07/2024
CTPB2306	KISVN	12 tháng	2	2,500	2,000,000	19,888	03/10/2024
CTPB2401	VCI	n.a	2	1,000	n.a	18,500	17/06/2024
CVHM2302	ACBS	12 tháng	4	3,800	8,000,000	50,000	22/05/2024
CVHM2307	KISVN	12 tháng	8	1,300	2,000,000	62,666	24/06/2024
CVHM2311	HCM	12 tháng	5	2,800	7,000,000	60,500	02/08/2024
CVHM2312	HCM	9 tháng	5	2,800	7,000,000	56,000	03/05/2024
CVHM2313	SSI	12 tháng	10	1,100	16,000,000	50,000	07/10/2024
CVHM2315	KISVN	7 tháng	8	1,100	3,000,000	50,888	02/05/2024
CVHM2316	KISVN	9 tháng	8	1,300	3,000,000	51,234	03/07/2024
CVHM2317	KISVN	12 tháng	8	1,500	3,000,000	52,345	03/10/2024
CVHM2318	KISVN	15 tháng	5	2,800	3,000,000	53,456	02/01/2025
CVHM2319	MBS	6 tháng	5	1,600	2,000,000	52,000	22/04/2024
CVHM2401	VCI	n.a	4	1,100	n.a	43,000	17/06/2024
CVIB2302	ACBS	12 tháng	1.6185	2,000	9,000,000	18,613	22/05/2024
CVIB2304	SSI	10 tháng	3.8879	1,100	20,000,000	19,439	07/08/2024
CVIB2305	SSI	16 tháng	5.8318	1,000	25,000,000	21,383	07/01/2025
CVIB2306	ACBS	11 tháng	1.9439	2,400	7,000,000	16,523	21/08/2024
CVIB2307	VND	9 tháng	4	2,000	5,000,000	21,000	19/08/2024
CVIB2401	VCI	n.a	1.9439	1,150	n.a	20,411	17/06/2024
CVIC2306	KISVN	12 tháng	8	1,300	2,000,000	62,222	24/06/2024

CVIC2308	SSI	10 tháng	10	1,100	16,000,000	50,000	07/08/2024
CVIC2309	SSI	12 tháng	10	1,100	15,000,000	52,000	07/10/2024
CVIC2312	KISVN	9 tháng	10	1,100	4,000,000	52,345	03/07/2024
CVIC2313	KISVN	12 tháng	10	1,300	4,000,000	53,456	04/10/2024
CVIC2314	KISVN	15 tháng	5	2,900	3,000,000	54,567	02/01/2025
CVNM2306	KISVN	12 tháng	9.4907	1,300	2,000,000	71,707	24/06/2024
CVNM2308	HCM	9 tháng	7.8398	1,800	5,000,000	67,619	03/05/2024
CVNM2310	SSI	10 tháng	9.7998	1,700	14,000,000	78,398	07/08/2024
CVNM2311	SSI	16 tháng	9.7998	2,200	12,000,000	78,398	07/01/2025
CVNM2313	KISVN	7 tháng	9.7998	1,100	3,000,000	82,298	02/05/2024
CVNM2314	KISVN	12 tháng	7.8398	1,600	3,000,000	85,148	03/10/2024
CVNM2315	KISVN	15 tháng	39199	4,400	3,000,000	87,108	02/01/2025
CVNM2316	MBS	6 tháng	9.7998	1,700	3,000,000	63,698	22/04/2024
CVPB2305	VND	10 tháng	2.8595	2,900	10,000,000	17,157	15/04/2024
CVPB2309	SSI	9 tháng	3.8126	1,100	35,000,000	21,446	03/05/2024
CVPB2311	HCM	9 tháng	1.9063	2,500	7,000,000	19,540	03/05/2024
CVPB2312	HCM	12 tháng	1.9063	2,700	7,000,000	20,016	02/08/2024
CVPB2314	SSI	10 tháng	3.8126	1,100	20,000,000	22,876	07/08/2024
CVPB2315	SSI	16 tháng	5.719	1,000	25,000,000	23,352	07/01/2025
CVPB2316	KISVN	7 tháng	4.7658	1,000	3,000,000	22,357	02/05/2024
CVPB2317	KISVN	9 tháng	3.8126	1,100	2,000,000	22,875	03/07/2024
CVPB2318	KISVN	12 tháng	3.8126	1,300	2,000,000	23,416	03/10/2024
CVPB2319	KISVN	15 tháng	1.9063	3,100	2,000,000	23,946	02/01/2025
CVPB2320	MBS	6 tháng	2.8595	1,500	3,000,000	20,970	22/04/2024
CVPB2321	VND	9 tháng	7	1,200	10,000,000	18,000	19/08/2024
CVPB2322	VND	10 tháng	4	2,000	5,000,000	20,000	19/09/2024
CVRE2303	ACBS	12 tháng	3	2,500	3,900,000	25,000	22/05/2024
CVRE2308	KISVN	12 tháng	5	1,300	2,000,000	31,333	24/06/2024
CVRE2312	HCM	9 tháng	4	1,600	5,000,000	27,500	03/05/2024
CVRE2313	HCM	12 tháng	4	1,600	5,000,000	29,500	02/08/2024
CVRE2315	SSI	12 tháng	8	1,000	25,000,000	30,000	07/10/2024
CVRE2317	KISVN	7 tháng	4	1,100	3,000,000	29,999	02/05/2024
CVRE2318	KISVN	9 tháng	4	1,300	3,000,000	30,999	03/07/2024
CVRE2319	KISVN	12 tháng	4	1,600	3,000,000	31,777	03/10/2024
CVRE2320	KISVN	15 tháng	2	3,500	3,000,000	32,333	02/01/2025
CVRE2321	MBS	6 tháng	4	1,200	2,000,000	29,000	22/04/2024
CVRE2322	VND	8 tháng	3	3,000	5,000,000	24,000	18/07/2024
CACB2304	BSI	12 tháng	3	1,490	2,000,000	23,000	23/09/2024
CACB2305	SSI	12 tháng	6	1,000	25,000,000	24,000	07/10/2024
CACB2306	VND	8 tháng	3	3,300	10,000,000	22,000	18/07/2024
CACB2307	VND	9 tháng	6	1,300	6,000,000	25,000	19/08/2024
CACB2401	VCI	n.a	2	1,000	n.a	25,000	17/06/2024
CFPT2305	VND	10 tháng	9.8844	4,000	2,000,000	67,214	15/04/2024
CFPT2309	HCM	9 tháng	7.9075	2,000	5,000,000	80,064	03/05/2024
CFPT2310	HCM	12 tháng	7.9075	2,000	5,000,000	84,512	02/08/2024
CFPT2313	SSI	10 tháng	10	2,200	12,000,000	100,000	07/08/2024
CFPT2314	SSI	16 tháng	10	2,600	11,000,000	100,000	07/01/2025
CFPT2315	MBS	6 tháng	8	3,200	2,000,000	80,000	22/04/2024
CFPT2316	VND	8 tháng	10	3,300	10,000,000	82,000	18/07/2024
CFPT2317	VND	12 tháng	15	2,500	5,000,000	101,000	19/11/2024
CFPT2318	CK VPBank	n.a	8	2,800	n.a	99,000	11/07/2024
CHDB2306	KISVN	12 tháng	3.4815	1,200	2,000,000	19,341	24/06/2024
CHPG2309	ACBS	12 tháng	3	1,200	18,000,000	24,000	22/05/2024
CHPG2315	KISVN	12 tháng	4	1,400	3,000,000	27,777	21/06/2024
CHPG2316	KISVN	16 tháng	4	1,500	3,000,000	28,888	20/09/2024
CHPG2319	KISVN	12 tháng	4	1,400	3,000,000	30,111	24/06/2024
CHPG2321	VND	10 tháng	3	3,400	10,000,000	24,500	15/04/2024
CHPG2322	VND	13 tháng	2	2,900	8,000,000	30,000	15/07/2024
CHPG2326	SSI	9 tháng	4	1,300	30,000,000	27,500	03/05/2024
CHPG2328	HCM	9 tháng	2	2,400	10,000,000	28,500	03/05/2024
CHPG2329	HCM	12 tháng	2	2,800	10,000,000	29,000	02/08/2024
CHPG2331	SSI	12 tháng	6	1,000	23,000,000	28,000	07/10/2024
CHPG2332	SSI	14 tháng	6	1,100	21,000,000	28,500	08/11/2024
CHPG2333	SSI	14 tháng	6	1,100	21,000,000	29,000	06/12/2024
CHPG2334	SSI	16 tháng	8	1,000	25,000,000	29,500	07/01/2025
CHPG2336	KISVN	7 tháng	4	1,100	8,000,000	28,111	02/05/2024

CHPG2337	KISVN	9 tháng	4	1,300	4,000,000	29,666	03/07/2024
CHPG2338	KISVN	12 tháng	4	1,600	4,000,000	29,999	03/10/2024
CHPG2339	KISVN	15 tháng	2	4,100	3,000,000	30,222	02/01/2025
CHPG2340	MBS	6 tháng	3	1,800	3,000,000	25,000	22/04/2024
CHPG2341	VND	8 tháng	2	3,000	10,000,000	30,000	18/07/2024
CHPG2342	VND	12 tháng	10	1,300	8,000,000	24,000	19/11/2024
CHPG2343	CK VPBank	n.a	3	2,300	n.a	28,000	12/06/2024

Nguồn: FiinPro, YSVN

THÔNG TIN LIÊN HỆ

Phòng phân tích khối khách hàng cá nhân

+84 28 3622 6868 ext 3826

research.re@yuanta.com.vn

Appendix A: Important Disclosures

Analyst Certification

Each research analyst primarily responsible for the content of this research report, in whole or in part, certifies that with respect to each security or issuer that the analyst covered in this report: (1) all of the views expressed accurately reflect his or her personal views about those securities or issuers; and (2) no part of his or her compensation was, is, or will be, directly or indirectly, related to the specific recommendations or views expressed by that research analyst in the research report.

Ratings Definitions

BUY: We have a positive outlook on the stock based on our expected absolute or relative return over the investment period. Our thesis is based on our analysis of the company's outlook, financial performance, catalysts, valuation and risk profile. We recommend investors add to their position.

HOLD-Outperform: In our view, the stock's fundamentals are relatively more attractive than peers at the current price. Our thesis is based on our analysis of the company's outlook, financial performance, catalysts, valuation and risk profile.

HOLD-Underperform: In our view, the stock's fundamentals are relatively less attractive than peers at the current price. Our thesis is based on our analysis of the company's outlook, financial performance, catalysts, valuation and risk profile.

SELL: We have a negative outlook on the stock based on our expected absolute or relative return over the investment period. Our thesis is based on our analysis of the company's outlook, financial performance, catalysts, valuation and risk profile. We recommend investors reduce their position.

Under Review: We actively follow the company, although our estimates, rating and target price are under review.

Restricted: The rating and target price have been suspended temporarily to comply with applicable regulations and/or Yuanta policies.

Note: Yuanta research coverage with a Target Price is based on an investment period of 12 months. Greater China Discovery Series coverage does not have a formal 12 months Target Price and the recommendation is based on an investment period specified by the analyst in the report.

Global Disclaimer

© 2018 Yuanta. All rights reserved. The information in this report has been compiled from sources we believe to be reliable, but we do not hold ourselves responsible for its completeness or accuracy. It is not an offer to sell or solicitation of an offer to buy any securities. All opinions and estimates included in this report constitute our judgment as of this date and are subject to change without notice.

This report provides general information only. Neither the information nor any opinion expressed herein constitutes an offer or invitation to make an offer to buy or sell securities or other investments. This material is prepared for general circulation to clients and is not intended to provide tailored investment advice and does not take into account the individual financial situation and objectives of any specific person who may receive this report. Investors should seek financial advice regarding the appropriateness of investing in any securities, investments or investment strategies discussed or recommended in this report. The information contained in this report has been compiled from sources believed to be reliable but no representation or warranty, express or implied, is made as to its accuracy, completeness or correctness. This report is not (and should not be construed as) a solicitation to act as securities broker or dealer in any jurisdiction by any person or company that is not legally permitted to carry on such business in that jurisdiction.

Yuanta research is distributed in the United States only to Major U.S. Institutional Investors (as defined in Rule 15a-6 under the Securities Exchange Act of 1934, as amended and SEC staff interpretations thereof). All transactions by a US person in the securities mentioned in this report must be effected through a registered broker-dealer under Section 15 of the Securities Exchange Act of 1934, as amended. Yuanta research is distributed in Taiwan by Yuanta Securities Investment Consulting. Yuanta research is distributed in Hong Kong by Yuanta Securities (Hong Kong) Co. Limited, which is licensed in Hong Kong by the Securities and Futures Commission for regulated activities, including Type 4 regulated activity (advising on securities). In Hong Kong, this research report may not be redistributed, retransmitted or disclosed, in whole or in part or any form or manner, without the express written.