

Thị trường cơ sở có diễn biến tiêu cực về cuối phiên khi áp lực chốt lời bất ngờ tăng mạnh khiến hàng loạt cổ phiếu đóng cửa trong sắc đỏ, thị trường chứng quyền vì thế mà chứng kiến nhiều mã giảm mạnh về cuối phiên. Thanh khoản của thị trường chứng quyền ít biến động so với phiên trước nhưng vẫn giữ ở mức khá cao với các chứng quyền của HPG, MBB, TCB, FPT... được giao dịch rất sôi động. Chúng tôi tiếp tục khuyến nghị NĐT có thể tiếp tục nắm giữ các chứng quyền của các cổ phiếu cơ sở đang có xu hướng ngắn hạn tích cực.

Giá trị giao dịch và Khối lượng giao dịch

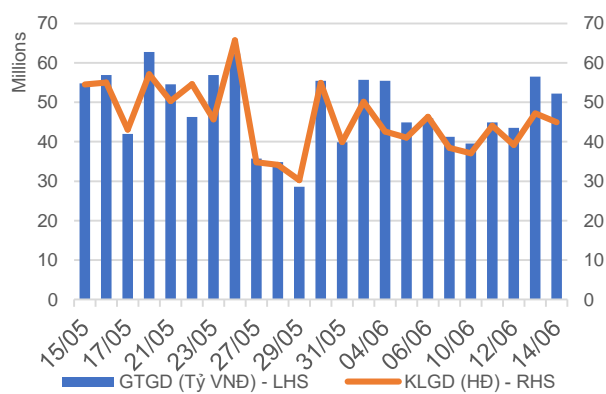

Phân bổ GTGD theo mã chứng quyền

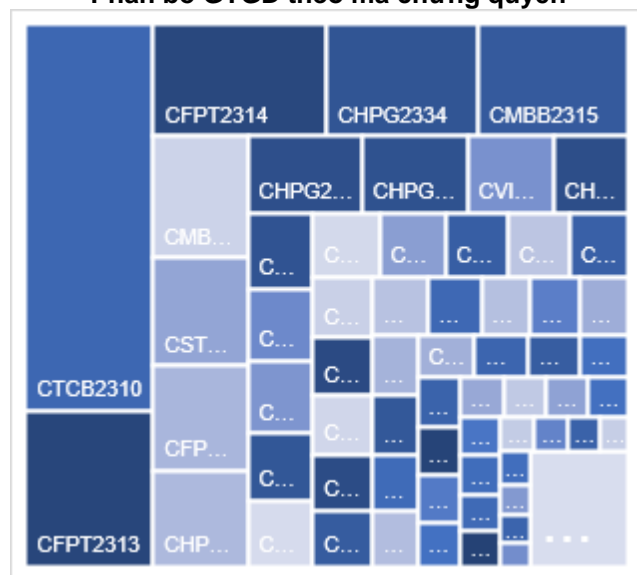

Phân bổ GTGD theo mã chứng khoán cơ sở

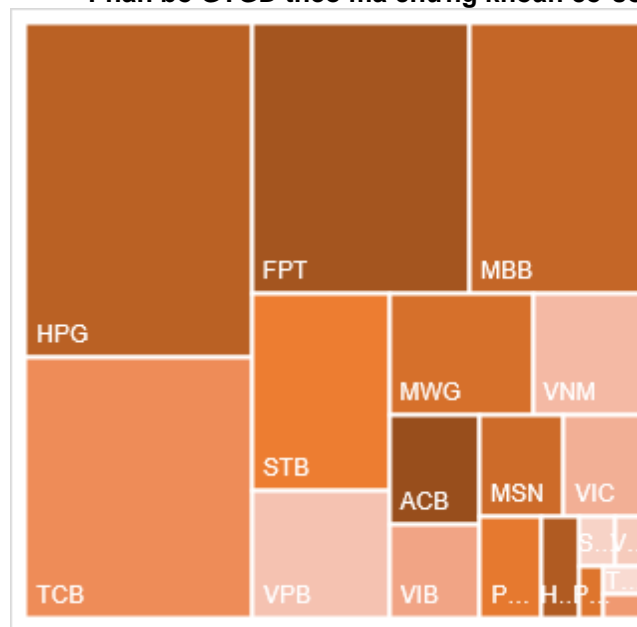

Nguồn: YSVN

KẾT QUẢ GIAO DỊCH TRONG PHIÊN VÀ CÁC CHỈ SỐ LIÊN QUAN

Mã	Thay đổi(+/-%)	Đóng cửa	KLGD (Hợp đồng)	GTGD (tỷ VNĐ)	Trạng thái tiền	Premium	Đòn bẩy	Số phiên còn lại	Độ biến động ngầm định
CACB2304	-3.6%	2380	94,200	0.228498	ITM	2.9%		103	48%
CACB2305	-3.6%	1060	294,900	0.323233	ITM	3.7%		117	44%
CACB2306	-4.3%	2440	180,700	0.454208	ITM	0.1%		38	0%
CACB2307	-3.6%	800	464,700	0.387751	ITM	1.8%		68	36%
CACB2401	0.0%	2140	-	0	ITM	0.0%		5	0%
CFPT2310	2.0%	8730	5,400	0.045892	ITM	1.2%	2.20	52	107%
CFPT2313	1.9%	5370	602,500	3.164633	ITM	1.3%	2.82	56	77%
CFPT2314	0.9%	5810	539,400	3.084572	ITM	4.2%	2.57	209	55%
CFPT2316	1.4%	7050	62,800	0.430351	ITM	0.5%	2.15	38	107%
CFPT2317	0.0%	3500	454,700	1.584521	ITM	1.2%	2.86	160	0%
CFPT2318	0.5%	6650	900	0.005953	ITM	0.3%	2.85	31	73%
CHDB2306	-4.3%	1340	402,700	0.555394	ITM	0.2%	5.13	12	70%
CHPG2315	0.0%	1160	90,000	0.108137	ITM	1.3%	6.89	10	105%
CHPG2316	0.7%	1380	50,200	0.071215	ITM	7.5%	4.48	101	56%
CHPG2319	-1.6%	620	828,200	0.536177	ITM	1.8%	11.26	12	62%
CHPG2322	-2.9%	1650	45,800	0.07823	ITM	4.0%	7.49	33	57%
CHPG2329	-2.4%	2040	427,900	0.933659	ITM	3.3%	6.42	52	47%
CHPG2331	-2.0%	990	1,376,600	1.409216	ITM	6.0%	4.36	117	49%
CHPG2332	-1.0%	1010	1,242,000	1.301969	ITM	7.9%	4.07	150	49%
CHPG2333	0.0%	1030	757,200	0.788433	ITM	9.9%	3.82	178	49%
CHPG2334	-1.2%	800	3,264,420	2.699564	ITM	12.1%	3.56	209	50%
CHPG2337	0.0%	800	61,900	0.050802	ITM	2.7%	8.53	21	62%
CHPG2338	0.8%	1270	194,700	0.252438	ITM	9.6%	4.40	115	55%
CHPG2339	0.0%	3680	10,100	0.037177	ITM	17.4%	2.95	206	66%
CHPG2341	0.0%	1580	896,700	1.447864	ITM	3.6%	7.74	38	50%
CHPG2342	-1.0%	970	400,200	0.392412	ITM	5.3%	3.08	160	57%
CHPG2401	-12.8%	410	107,882	0.048749	ITM	0.7%	22.32	5	51%
CHPG2402	0.0%	2140	265,800	0.580596	ITM	16.9%	3.27	341	44%
CMBB2312	-17.1%	2040	286,200	0.70286	ITM	-0.1%	5.54	52	0%
CMBB2314	-4.5%	1070	389,400	0.429841	ITM	2.8%	5.11	56	55%
CMBB2315	-6.0%	1420	1,795,500	2.691562	ITM	8.8%	3.41	209	49%
CMBB2317	-3.4%	850	519,700	0.464099	ITM	2.7%	5.05	68	47%
CMBB2318	-3.0%	1610	309,514	0.516183	ITM	3.5%	3.53	101	59%
CMBB2401	-18.6%	1440	25,700	0.045255	ITM	-3.1%	8.20	5	0%
CMBB2402	-0.4%	2270	779,800	1.843496	OTM	20.9%	3.12	341	47%
CMSN2307	-7.1%	130	164,800	0.019596	OTM	8.1%	9.28	12	60%
CMSN2311	-7.5%	370	243,500	0.097277	OTM	17.3%	5.10	52	56%
CMSN2313	1.1%	910	570,400	0.529245	OTM	14.2%	4.46	117	54%
CMSN2316	-1.3%	740	379,500	0.294462	OTM	17.2%	4.41	115	54%
CMSN2317	0.0%	1360	183,400	0.249255	OTM	25.3%	3.08	206	58%
CMWG2310	-13.1%	2120	163,500	0.349987	ITM	3.3%	5.23	52	58%
CMWG2313	-5.9%	2390	265,200	0.642144	ITM	2.1%	4.21	56	59%
CMWG2314	-4.0%	1680	356,600	0.602109	ITM	9.2%	3.08	209	55%
CMWG2316	-5.2%	2730	93,600	0.257891	ITM	2.2%	3.72	70	59%
CMWG2318	-3.8%	3560	175,600	0.627044	ITM	0.6%	2.95	38	75%
CMWG2401	-5.3%	2480	600	0.001488	OTM	20.5%	3.63	341	41%
CNVL2305	-8.3%	110	4,100	0.000314	OTM	23.2%	0.00	12	140%
CPDR2305	-10.1%	2040	86,700	0.180584	ITM	0.1%		12	86%
CPOW2306	10.0%	110	174,300	0.008273	OTM	18.0%		12	96%
CPOW2313	-16.2%	620	477,000	0.313072	ITM	2.7%		21	58%
CPOW2314	-9.4%	1060	413,400	0.458323	ITM	10.8%		115	57%
CPOW2315	-8.3%	1330	68,600	0.094003	ITM	17.2%		206	59%

CSHB2303	-27.3%	160	1,040,900	0.183404	OTM	8.2%		20	54%
CSHB2304	-13.6%	190	131,500	0.026035	ITM	7.8%		21	87%
CSHB2305	-2.5%	390	6,800	0.002719	OTM	24.0%		115	86%
CSHB2306	-8.1%	1020	31,600	0.033155	OTM	26.6%		206	67%
CSTB2312	-25.0%	60	216,200	0.004484	OTM	10.1%	6.47	10	69%
CSTB2313	-20.5%	310	173,600	0.05817	OTM	21.5%	5.66	101	49%
CSTB2316	-66.7%	10	760,835	0.00888	OTM	19.1%	3.20	12	59%
CSTB2325	-14.5%	590	13,700	0.008119	OTM	10.8%	6.01	52	60%
CSTB2327	-20.0%	280	1,097,100	0.331055	OTM	10.2%	7.82	56	47%
CSTB2328	-3.8%	500	263,000	0.130616	OTM	21.1%	3.79	209	51%
CSTB2331	0.0%	50	161,000	0.00805	OTM	15.4%	9.64	21	52%
CSTB2332	-18.6%	350	247,600	0.089352	OTM	23.2%	5.11	115	50%
CSTB2333	-12.2%	1580	466,400	0.752471	OTM	28.5%	3.62	206	53%
CSTB2334	-14.1%	1700	880,400	1.621434	ITM	5.1%	4.81	70	57%
CSTB2337	-9.2%	890	281,600	0.26102	ITM	8.8%	3.69	160	51%
CSTB2401	-80.0%	40	1,200	0.000096	OTM	1.9%	90.27	5	26%
CSTB2402	-15.0%	1700	301,000	0.555064	ITM	14.9%	3.84	341	36%
CTCB2307	4.5%	4600	23,900	0.108167	ITM	3.5%	2.75	52	115%
CTCB2309	0.5%	5530	65,600	0.36441	ITM	1.9%	3.00	103	54%
CTCB2310	-2.7%	2180	3,576,503	7.894055	ITM	3.6%	2.84	117	68%
CTCB2312	3.9%	6340	100	0.000634	ITM	2.0%	2.66	31	138%
CTCB2401	-1.1%	8110	200	0.001631	ITM	-0.8%	3.12	5	0%
CTPB2305	-18.2%	180	569,600	0.110451	OTM	7.5%		21	58%
CTPB2306	0.0%	1160	1,400	0.001569	OTM	19.1%		115	66%
CTPB2401	-54.5%	100	374,700	0.056909	ITM	0.3%		5	15%
CVHM2307	-50.0%	10	71,500	0.000778	OTM	64.3%	0.00	12	144%
CVHM2311	20.0%	60	267,100	0.014459	OTM	59.2%	0.01	52	77%
CVHM2313	-3.3%	290	211,600	0.062891	OTM	38.5%	1.34	117	73%
CVHM2316	0.0%	40	226,500	0.005532	OTM	35.0%	0.01	21	90%
CVHM2317	0.0%	220	203,100	0.044133	OTM	41.6%	1.30	115	65%
CVHM2318	0.0%	800	-	0	OTM	50.4%	1.23	206	71%
CVHM2401	-50.0%	10	772,700	0.007759	OTM	12.7%	0.04	5	73%
CVIB2304	-7.5%	1110	437,900	0.496409	ITM	2.5%		56	53%
CVIB2305	-6.3%	740	307,600	0.234841	ITM	10.9%		209	45%
CVIB2306	-3.3%	3760	71,600	0.270596	ITM	2.9%		70	78%
CVIB2307	-8.1%	910	196,500	0.195622	ITM	3.4%		68	46%
CVIB2401	0.0%	1560	10,100	0.014246	ITM	1.2%		5	148%
CVIB2402	-5.8%	1620	1,100	0.001846	OTM	21.1%		341	40%
CVIC2306	-37.5%	50	42,000	0.00186	OTM	49.1%	0.00	12	159%
CVIC2308	-4.5%	210	7,200	0.001586	OTM	24.0%	1.78	56	72%
CVIC2309	0.0%	280	169,600	0.047468	OTM	30.5%	2.18	117	62%
CVIC2312	40.0%	70	604,200	0.032801	OTM	26.3%	0.07	21	90%
CVIC2313	0.0%	230	91,600	0.021068	OTM	32.8%	1.97	115	60%
CVIC2314	-2.4%	800	1,310,800	1.052943	OTM	39.4%	1.92	206	60%
CVNM2306	-14.3%	60	800	0.000054	OTM	9.2%	6.65	12	52%
CVNM2310	-12.5%	140	318,000	0.04541	OTM	20.5%	4.17	56	48%
CVNM2311	2.1%	490	843,900	0.399777	OTM	25.7%	4.16	209	42%
CVNM2314	-4.0%	240	320,800	0.080002	OTM	31.5%	3.02	115	47%
CVNM2315	-3.4%	1150	650,200	0.750333	OTM	38.4%	2.29	206	52%
CVNM2401	1.4%	1470	466,200	0.679528	ITM	17.5%	3.51	341	41%
CVPB2312	-21.9%	750	315,000	0.247796	OTM	8.9%	6.97	52	53%
CVPB2314	-27.8%	130	1,064,900	0.155117	OTM	18.7%	8.31	56	48%
CVPB2315	-9.4%	290	1,085,000	0.332789	OTM	27.0%	4.55	209	46%
CVPB2317	-28.6%	50	273,200	0.01371	OTM	17.1%	6.88	21	58%
CVPB2318	-19.4%	290	474,700	0.148694	OTM	24.5%	5.05	115	52%
CVPB2319	-15.3%	1110	567,500	0.669883	OTM	32.3%	3.25	206	58%

CVPB2321	-9.6%	470	328,900	0.161355	ITM	8.1%	4.44	68	71%
CVPB2322	-1.8%	550	127,100	0.070365	OTM	12.7%	4.82	101	55%
CVPB2401	-8.9%	1540	416,700	0.681226	OTM	22.3%	3.59	341	43%
CVRE2308	-33.3%	20	5,000	0.0001	OTM	46.5%	0.00	12	133%
CVRE2313	0.0%	170	100,100	0.012017	OTM	40.7%	0.59	52	87%
CVRE2315	-4.8%	200	155,900	0.031591	OTM	47.3%	1.23	117	81%

Nguồn: FiinPro, YSVN

Premium = (Giá thực hiện + Giá chứng quyền x Tỷ lệ chuyển đổi) - Giá hiện tại của CKCS (Chênh lệch giữa Giá hòa vốn và giá hiện tại của CKCS).

Đòn bẩy (Effective gearing) càng cao thì độ biến động theo CKCS càng lớn.

Để hạn chế rủi ro, NĐT nên lựa chọn những Chứng quyền đang có Trạng thái tiền dương (ITM), có Tỷ lệ Premium hoặc Độ biến động ngầm định thấp.

Ngoài ra, NĐT cũng nên ưu tiên giao dịch các Chứng quyền có Số phiên còn lại (thời gian tới khi đáo hạn) cao (trên 02 tuần) để hạn chế rủi ro



BẢNG TỔNG HỢP KHUYẾN NGHỊ KỸ THUẬT CỔ PHIẾU CƠ SỞ

Mã	Giá khuyến nghị	Giá hiện tại	Xu hướng ngắn hạn	Xu hướng trung hạn	Mức mục tiêu ngắn hạn	Upside ngắn hạn so với giá hiện tại	Mức cắt lỗ ngắn hạn	Reward/Risk
CTD	67.20	72.60	TĂNG	GIẢM	77.11	6%	70.88	(2.69)
DPM	33.25	36.80	GIẢM	TĂNG	36.78	0%	40.24	(0.51)
FPT	120.10	131.00	TĂNG	TĂNG	134.58	3%	125.36	(2.75)
HDB		23.95	GIẢM	TĂNG			24.30	-
HPG	29.30	29.10	TĂNG	TĂNG	33.74	16%	28.35	4.67
MBB	23.10	23.10	TĂNG	GIẢM	26.05	13%	22.50	4.89
MSN	71.10	78.00	TĂNG	TĂNG	80.54	3%	75.43	(2.18)
MWG	52.30	63.00	TĂNG	TĂNG	59.43	-6%	60.41	(0.88)
NVL	14.95	14.15	TĂNG	GIẢM	17.02	20%	14.03	2.24
PNJ	96.90	95.80	TĂNG	TĂNG	108.90	14%	93.34	3.37
REE	61.60	61.50	GIẢM	TĂNG	70.85	15%	65.70	(2.25)
STB	28.70	30.55	TĂNG	GIẢM	32.72	7%	30.10	(2.86)
TCB	49.10	49.10	TĂNG	TĂNG	52.85	8%	47.73	2.73
VHM		38.20	GIẢM	GIẢM			39.65	-
VIC		42.00	GIẢM	GIẢM			44.56	-
VJC		104.80	GIẢM	GIẢM			109.57	-
VNM	68.00	66.20	TĂNG	GIẢM	75.21	14%	65.59	2.99
VPB	19.40	18.70	GIẢM	GIẢM	22.67	21%	19.97	(5.70)
VRE		21.45	GIẢM	GIẢM			22.67	-

Nguồn: YSVN

ĐỘ BIẾN ĐỘNG NGẪM ĐỊNH CỦA CHỨNG QUYỀN VS. ĐỘ BIẾN ĐỘNG QUÁ KHỨ CỦA CKCS

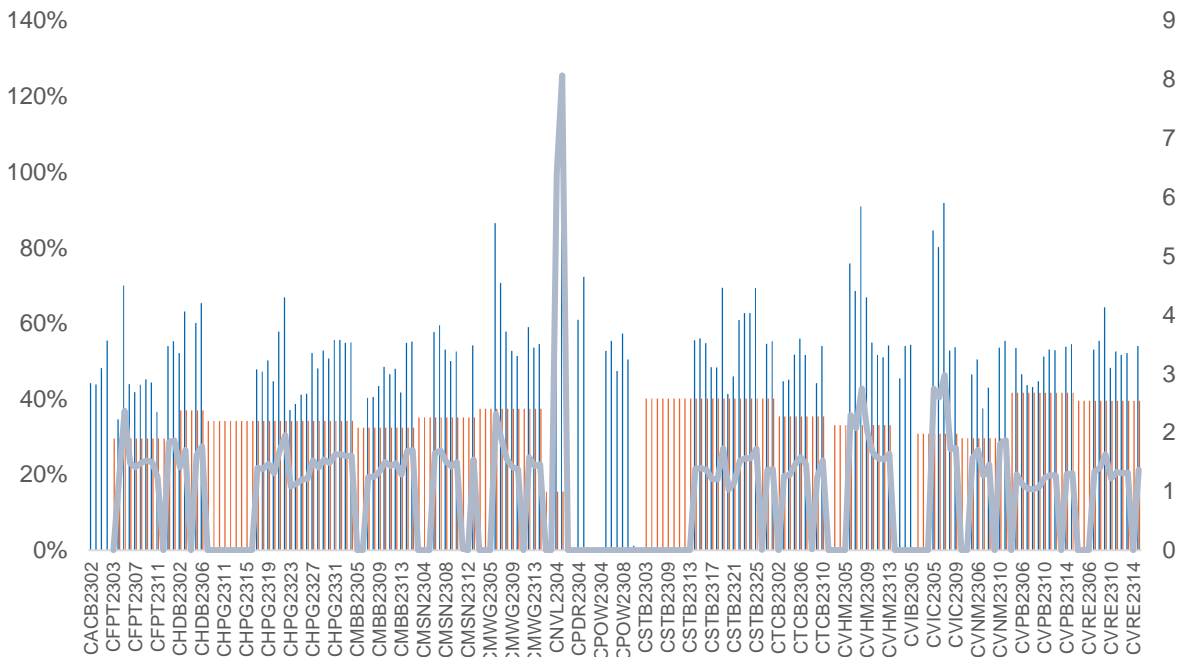

Nguồn: YSVN

(*) Cột màu cam là Độ biến động quá khứ của cổ phiếu cơ sở; Cột màu xanh là Độ biến động ngầm định của CW; Đường trend line màu xanh là tỷ lệ Độ biến động ngầm định/Độ biến động lịch sử.

(*) NĐT có thể sử dụng “Độ biến động ngầm định” để so sánh các chứng quyền có cùng chứng khoán cơ sở. Độ biến động ngầm định càng lớn thì kỳ vọng về mức độ biến động giá của CKCS càng cao (hay nói cách khác, Độ biến động ngầm định càng lớn thì chứng quyền càng đắt).

THÔNG TIN CHỨNG QUYỀN

Mã chứng quyền	TCPH	Thời hạn	Tỷ lệ chuyển đổi	Giá phát hành	Khối lượng phát hành	Giá thực hiện	Ngày giao dịch cuối cùng
CACB2304	BSI	12 tháng	3	1,490	2,000,000	23,000	23/09/2024
CACB2305	SSI	12 tháng	6	1,000	25,000,000	24,000	07/10/2024
CACB2306	VND	8 tháng	3	3,300	10,000,000	22,000	18/07/2024
CACB2307	VND	9 tháng	6	1,300	6,000,000	25,000	19/08/2024
CACB2401	VCI	5 tháng	2	1,000	5,000,000	25,000	17/06/2024
CFPT2310	HCM	12 tháng	7.9075	2,000	5,000,000	84,512	02/08/2024
CFPT2313	SSI	10 tháng	10	2,200	12,000,000	100,000	07/08/2024
CFPT2314	SSI	16 tháng	10	2,600	11,000,000	100,000	07/01/2025
CFPT2316	VND	8 tháng	10	3,300	10,000,000	82,000	18/07/2024
CFPT2317	VND	12 tháng	15	2,500	5,000,000	101,000	19/11/2024
CFPT2318	CK VPBank	7 tháng	8	2,800	5,000,000	99,000	11/07/2024
CHDB2306	KISVN	12 tháng	3.4815	1,200	2,000,000	19,341	24/06/2024
CHPG2309	ACBS	12 tháng	3	1,200	18,000,000	24,000	22/05/2024
CHPG2315	KISVN	12 tháng	4	1,400	3,000,000	27,777	21/06/2024
CHPG2316	KISVN	16 tháng	4	1,500	3,000,000	28,888	20/09/2024
CHPG2319	KISVN	12 tháng	4	1,400	3,000,000	30,111	24/06/2024
CHPG2322	VND	13 tháng	2	2,900	8,000,000	30,000	15/07/2024
CHPG2329	HCM	12 tháng	2	2,800	10,000,000	29,000	02/08/2024
CHPG2331	SSI	12 tháng	6	1,000	23,000,000	28,000	07/10/2024
CHPG2332	SSI	14 tháng	6	1,100	21,000,000	28,500	08/11/2024
CHPG2333	SSI	14 tháng	6	1,100	21,000,000	29,000	06/12/2024
CHPG2334	SSI	16 tháng	8	1,000	25,000,000	29,500	07/01/2025
CHPG2337	KISVN	9 tháng	4	1,300	4,000,000	29,666	03/07/2024
CHPG2338	KISVN	12 tháng	4	1,600	4,000,000	29,999	03/10/2024
CHPG2339	KISVN	15 tháng	2	4,100	3,000,000	30,222	02/01/2025
CHPG2341	VND	8 tháng	2	3,000	10,000,000	30,000	18/07/2024
CHPG2342	VND	12 tháng	10	1,300	8,000,000	24,000	19/11/2024
CHPG2343	CK VPBank	6 tháng	3	2,300	9,000,000	28,000	12/06/2024
CHPG2401	VCI	5 tháng	3	1,150	5,000,000	31,000	17/06/2024
CMBB2306	ACBS	12 tháng	1.6965	1,800	15,000,000	16,965	22/05/2024
CMBB2312	HCM	12 tháng	2	1,900	7,000,000	19,500	02/08/2024
CMBB2314	SSI	10 tháng	4	1,100	23,000,000	20,000	07/08/2024
CMBB2315	SSI	16 tháng	4	1,300	20,000,000	20,000	07/01/2025
CMBB2317	VND	9 tháng	5	1,300	10,000,000	20,000	19/08/2024
CMBB2318	VND	10 tháng	4	2,500	5,000,000	18,000	19/09/2024
CMBB2401	VCI	5 tháng	2	1,060	5,000,000	20,000	17/06/2024
CMSN2302	ACBS	12 tháng	6	3,300	3,000,000	66,000	22/05/2024
CMSN2307	KISVN	12 tháng	10	1,400	2,000,000	82,999	24/06/2024
CMSN2311	HCM	12 tháng	8	2,400	5,000,000	88,500	02/08/2024
CMSN2313	SSI	12 tháng	10	1,900	10,000,000	80,000	07/10/2024
CMSN2316	KISVN	12 tháng	10	2,000	3,000,000	83,979	03/10/2024
CMSN2317	KISVN	15 tháng	8	2,900	2,000,000	86,868	02/01/2025
CMWG2305	ACBS	12 tháng	3.962	2,000	9,000,000	35,658	22/05/2024
CMWG2310	HCM	12 tháng	5	2,400	5,000,000	54,500	02/08/2024
CMWG2313	SSI	10 tháng	6	2,000	12,000,000	50,000	07/08/2024
CMWG2314	SSI	16 tháng	10	1,400	20,000,000	52,000	07/01/2025
CMWG2316	ACBS	11 tháng	6	1,400	10,000,000	48,000	21/08/2024
CMWG2318	VND	8 tháng	6	3,000	5,000,000	42,000	18/07/2024
CNVL2305	KISVN	12 tháng	4	1,300	3,000,000	16,999	24/06/2024
CPDR2305	KISVN	12 tháng	4	1,300	3,000,000	20,222	24/06/2024
CPOW2306	KISVN	12 tháng	2	1,400	2,000,000	15,999	24/06/2024
CPOW2313	KISVN	9 tháng	2	1,300	3,000,000	12,888	03/07/2024
CPOW2314	KISVN	12 tháng	2	1,600	3,000,000	13,111	03/10/2024
CPOW2315	KISVN	15 tháng	2	1,800	3,000,000	13,456	02/01/2025
CSHB2303	KISVN	9 tháng	2	1,100	8,000,000	12,345	02/07/2024
CSHB2304	KISVN	9 tháng	5	1,000	3,000,000	11,666	03/07/2024
CSHB2305	KISVN	12 tháng	5	1,000	3,000,000	12,555	03/10/2024
CSHB2306	KISVN	15 tháng	2	2,000	2,000,000	12,777	02/01/2025
CSTB2306	ACBS	12 tháng	2	2,600	13,000,000	30,000	22/05/2024
CSTB2312	KISVN	12 tháng	5	1,400	3,000,000	33,333	21/06/2024
CSTB2313	KISVN	16 tháng	5	1,500	3,000,000	35,555	20/09/2024
CSTB2316	KISVN	12 tháng	5	1,300	3,000,000	36,333	24/06/2024

CSTB2325	HCM	12 tháng	4	1,400	10,000,000	31,500	02/08/2024
CSTB2327	SSI	10 tháng	6	1,200	23,000,000	32,000	07/08/2024
CSTB2328	SSI	16 tháng	8	1,100	25,000,000	33,000	07/01/2025
CSTB2331	KISVN	9 tháng	5	1,100	4,000,000	34,999	03/07/2024
CSTB2332	KISVN	12 tháng	5	1,300	4,000,000	35,888	04/10/2024
CSTB2333	KISVN	15 tháng	2	4,600	3,000,000	36,111	02/01/2025
CSTB2334	ACBS	11 tháng	3	2,700	8,000,000	27,000	21/08/2024
CSTB2336	VND	6 tháng	5	2,000	5,000,000	31,000	17/05/2024
CSTB2337	VND	12 tháng	7	2,000	10,000,000	27,000	19/11/2024
CSTB2338	CK VPBank	6 tháng	3	2,100	9,000,000	29,000	12/06/2024
CSTB2401	VCI	5 tháng	3	1,150	5,000,000	31,000	17/06/2024
CTCB2302	ACBS	12 tháng	3	3,100	9,900,000	27,000	22/05/2024
CTCB2307	HCM	12 tháng	4	2,000	7,000,000	34,000	02/08/2024
CTCB2309	BSI	12 tháng	3	2,310	2,000,000	35,000	23/09/2024
CTCB2310	SSI	12 tháng	8	1,000	23,000,000	35,000	07/10/2024
CTCB2312	CK VPBank	7 tháng	3	2,500	4,500,000	32,600	11/07/2024
CTCB2401	VCI	5 tháng	2	1,800	5,000,000	34,000	17/06/2024
CTPB2305	KISVN	9 tháng	4	1,100	3,000,000	19,333	03/07/2024
CTPB2306	KISVN	12 tháng	2	2,500	2,000,000	19,888	03/10/2024
CTPB2401	VCI	5 tháng	2	1,000	5,000,000	18,500	17/06/2024
CVHM2302	ACBS	12 tháng	4	3,800	8,000,000	50,000	22/05/2024
CVHM2307	KISVN	12 tháng	8	1,300	2,000,000	62,666	24/06/2024
CVHM2311	HCM	12 tháng	5	2,800	7,000,000	60,500	02/08/2024
CVHM2313	SSI	12 tháng	10	1,100	16,000,000	50,000	07/10/2024
CVHM2316	KISVN	9 tháng	8	1,300	3,000,000	51,234	03/07/2024
CVHM2317	KISVN	12 tháng	8	1,500	3,000,000	52,345	03/10/2024
CVHM2318	KISVN	15 tháng	5	2,800	3,000,000	53,456	02/01/2025
CVHM2401	VCI	5 tháng	4	1,100	5,000,000	43,000	17/06/2024
CVIB2302	ACBS	12 tháng	1.6185	2,000	9,000,000	18,613	22/05/2024
CVIB2304	SSI	10 tháng	3.8879	1,100	20,000,000	19,439	07/08/2024
CVIB2305	SSI	16 tháng	5.8318	1,000	25,000,000	21,383	07/01/2025
CVIB2306	ACBS	11 tháng	1.9439	2,400	7,000,000	16,523	21/08/2024
CVIB2307	VND	9 tháng	4	2,000	5,000,000	21,000	19/08/2024
CVIB2401	VCI	5 tháng	1.9439	1,150	5,000,000	20,411	17/06/2024
CVIC2306	KISVN	12 tháng	8	1,300	2,000,000	62,222	24/06/2024
CVIC2308	SSI	10 tháng	10	1,100	16,000,000	50,000	07/08/2024
CVIC2309	SSI	12 tháng	10	1,100	15,000,000	52,000	07/10/2024
CVIC2312	KISVN	9 tháng	10	1,100	4,000,000	52,345	03/07/2024
CVIC2313	KISVN	12 tháng	10	1,300	4,000,000	53,456	04/10/2024
CVIC2314	KISVN	15 tháng	5	2,900	3,000,000	54,567	02/01/2025
CVNM2306	KISVN	12 tháng	9.4907	1,300	2,000,000	71,707	24/06/2024
CVNM2310	SSI	10 tháng	9.7998	1,700	14,000,000	78,398	07/08/2024
CVNM2311	SSI	16 tháng	9.7998	2,200	12,000,000	78,398	07/01/2025
CVNM2314	KISVN	12 tháng	7.8398	1,600	3,000,000	85,148	03/10/2024
CVNM2315	KISVN	15 tháng	3.9199	4,400	3,000,000	87,108	02/01/2025
CVPB2312	HCM	12 tháng	1.9063	2,700	7,000,000	20,016	02/08/2024
CVPB2314	SSI	10 tháng	3.8126	1,100	20,000,000	22,876	07/08/2024
CVPB2315	SSI	16 tháng	5.719	1,000	25,000,000	23,352	07/01/2025
CVPB2317	KISVN	9 tháng	3.8126	1,100	2,000,000	22,875	03/07/2024
CVPB2318	KISVN	12 tháng	3.8126	1,300	2,000,000	23,416	03/10/2024
CVPB2319	KISVN	15 tháng	1.9063	3,100	2,000,000	23,946	02/01/2025
CVPB2321	VND	9 tháng	7	1,200	10,000,000	18,000	19/08/2024
CVPB2322	VND	10 tháng	4	2,000	5,000,000	20,000	19/09/2024
CVRE2303	ACBS	12 tháng	3	2,500	3,900,000	25,000	22/05/2024
CVRE2308	KISVN	12 tháng	5	1,300	2,000,000	31,333	24/06/2024
CVRE2313	HCM	12 tháng	4	1,600	5,000,000	29,500	02/08/2024
CVRE2315	SSI	12 tháng	8	1,000	25,000,000	30,000	07/10/2024
CVRE2318	KISVN	9 tháng	4	1,300	3,000,000	30,999	03/07/2024
CVRE2319	KISVN	12 tháng	4	1,600	3,000,000	31,777	03/10/2024
CVRE2320	KISVN	15 tháng	2	3,500	3,000,000	32,333	02/01/2025
CVRE2322	VND	8 tháng	3	3,000	5,000,000	24,000	18/07/2024
CVRE2323	CK VPBank	6 tháng	3	1,900	6,000,000	24,800	12/06/2024

Nguồn: FiinPro, YSVN

THÔNG TIN LIÊN HỆ

Phòng phân tích khối khách hàng cá nhân

+84 28 3622 6868 ext 3826

research.re@yuanta.com.vn

Appendix A: Important Disclosures

Analyst Certification

Each research analyst primarily responsible for the content of this research report, in whole or in part, certifies that with respect to each security or issuer that the analyst covered in this report: (1) all of the views expressed accurately reflect his or her personal views about those securities or issuers; and (2) no part of his or her compensation was, is, or will be, directly or indirectly, related to the specific recommendations or views expressed by that research analyst in the research report.

Ratings Definitions

BUY: We have a positive outlook on the stock based on our expected absolute or relative return over the investment period. Our thesis is based on our analysis of the company's outlook, financial performance, catalysts, valuation and risk profile. We recommend investors add to their position.

HOLD-Outperform: In our view, the stock's fundamentals are relatively more attractive than peers at the current price. Our thesis is based on our analysis of the company's outlook, financial performance, catalysts, valuation and risk profile.

HOLD-Underperform: In our view, the stock's fundamentals are relatively less attractive than peers at the current price. Our thesis is based on our analysis of the company's outlook, financial performance, catalysts, valuation and risk profile.

SELL: We have a negative outlook on the stock based on our expected absolute or relative return over the investment period. Our thesis is based on our analysis of the company's outlook, financial performance, catalysts, valuation and risk profile. We recommend investors reduce their position.

Under Review: We actively follow the company, although our estimates, rating and target price are under review.

Restricted: The rating and target price have been suspended temporarily to comply with applicable regulations and/or Yuanta policies.

Note: Yuanta research coverage with a Target Price is based on an investment period of 12 months. Greater China Discovery Series coverage does not have a formal 12 months Target Price and the recommendation is based on an investment period specified by the analyst in the report.

Global Disclaimer

© 2018 Yuanta. All rights reserved. The information in this report has been compiled from sources we believe to be reliable, but we do not hold ourselves responsible for its completeness or accuracy. It is not an offer to sell or solicitation of an offer to buy any securities. All opinions and estimates included in this report constitute our judgment as of this date and are subject to change without notice.

This report provides general information only. Neither the information nor any opinion expressed herein constitutes an offer or invitation to make an offer to buy or sell securities or other investments. This material is prepared for general circulation to clients and is not intended to provide tailored investment advice and does not take into account the individual financial situation and objectives of any specific person who may receive this report. Investors should seek financial advice regarding the appropriateness of investing in any securities, investments or investment strategies discussed or recommended in this report. The information contained in this report has been compiled from sources believed to be reliable but no representation or warranty, express or implied, is made as to its accuracy, completeness or correctness. This report is not (and should not be construed as) a solicitation to act as securities broker or dealer in any jurisdiction by any person or company that is not legally permitted to carry on such business in that jurisdiction.

Yuanta research is distributed in the United States only to Major U.S. Institutional Investors (as defined in Rule 15a-6 under the Securities Exchange Act of 1934, as amended and SEC staff interpretations thereof). All transactions by a US person in the securities mentioned in this report must be effected through a registered broker-dealer under Section 15 of the Securities Exchange Act of 1934, as amended. Yuanta research is distributed in Taiwan by Yuanta Securities Investment Consulting. Yuanta research is distributed in Hong Kong by Yuanta Securities (Hong Kong) Co. Limited, which is licensed in Hong Kong by the Securities and Futures Commission for regulated activities, including Type 4 regulated activity (advising on securities). In Hong Kong, this research report may not be redistributed, retransmitted or disclosed, in whole or in part or any form or manner, without the express written.