

Thị trường cơ sở tiếp tục có diễn biến khá trầm lắng dù thanh khoản cải thiện so với phiên trước, các cổ phiếu cơ sở trong nhóm VN30 vẫn chủ yếu biến động trong biên độ hẹp, cho thấy tâm lý thận trọng đối với xu hướng ngắn hạn của chỉ số VN-Index. Thanh khoản của thị trường chứng quyền duy trì xu hướng giảm, các chứng quyền của các cổ phiếu cơ sở như MWG, HPG, MBB, STB là nhóm được giao dịch sôi động nhất. Chúng tôi khuyến nghị NĐT tiếp tục tận dụng những nhịp giảm của thị trường cơ sở để gia tăng tỷ trọng, tập trung vào các chứng quyền của các cổ phiếu cơ sở đang có xu hướng ngắn hạn tích cực.

Giá trị giao dịch và Khối lượng giao dịch

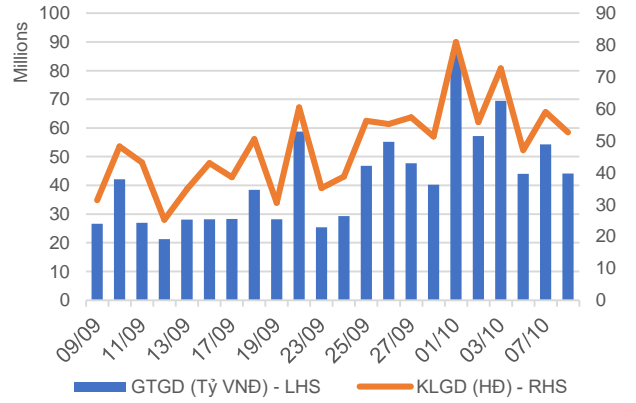

Phân bổ GTGD theo mã chứng quyền

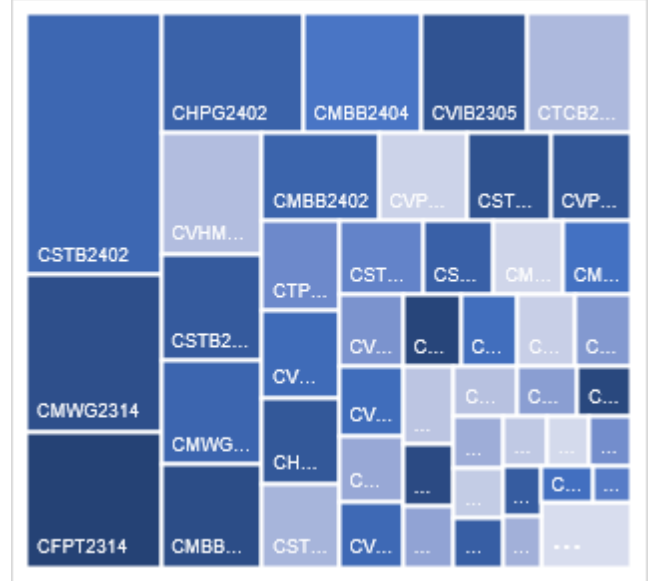

Phân bổ GTGD theo mã chứng khoán cơ sở

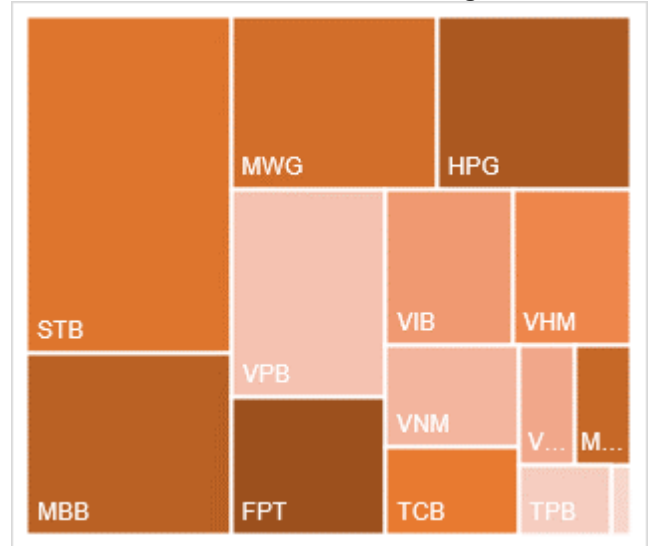

Nguồn: YSVN

**KẾT QUẢ GIAO DỊCH TRONG PHIÊN VÀ CÁC CHỈ SỐ LIÊN QUAN**

Mã	Thay đổi(+/-%)	Đóng cửa	KLGD (Hợp đồng)	GTGD (tỷ VNĐ)	Trạng thái tiền	Premium	Đòn bẩy	Số phiên còn lại	Độ biến động ngầm định
CACB2402	-50.0%	30	1,041,300	0.046	OTM	2.2%		6	30%
CFPT2314	2.1%	5880	373,000	2.171	ITM	2.5%	2.63	93	75%
CFPT2317	1.7%	3660	9,300	0.033	ITM	0.6%	2.82	44	69%
CFPT2401	1.8%	1680	299,900	0.494	ITM	4.1%	7.06	59	42%
CHPG2332	18.2%	390	1,362,100	0.494	ITM	4.0%	8.71	34	48%
CHPG2333	3.7%	560	578,500	0.312	ITM	9.1%	5.42	62	62%
CHPG2334	2.0%	510	745,400	0.373	ITM	13.3%	4.18	93	65%
CHPG2339	11.0%	1310	629,300	0.787	OTM	10.8%	5.83	90	47%
CHPG2342	2.9%	700	71,800	0.05	ITM	4.6%	4.12	44	93%
CHPG2402	7.0%	1530	1,369,400	2.016	OTM	20.0%	3.44	225	52%
CHPG2403	4.8%	440	506,600	0.22	OTM	19.7%	5.45	149	42%
CHPG2404	0.0%	10	58,000	0	OTM	18.8%	0.00	6	115%
CHPG2405	20.0%	60	671,000	0.03	OTM	22.9%	7.81	37	43%
CMBB2315	1.3%	1610	753,900	1.234	ITM	2.7%	3.83	93	51%
CMBB2402	1.5%	1980	627,400	1.221	ITM	8.6%	4.56	225	33%
CMBB2403	-3.8%	1540	384,500	0.583	ITM	3.5%	6.54	59	43%
CMBB2404	2.7%	1880	917,800	1.692	ITM	8.2%	4.73	149	42%
CMSN2317	0.0%	700	-	0	OTM	23.0%	3.28	90	65%
CMSN2401	2.1%	970	43,100	0.041	OTM	19.4%	4.13	149	52%
CMSN2402	-5.9%	320	1,565,300	0.501	OTM	12.5%	9.83	37	45%
CMSN2403	-3.0%	320	933,000	0.303	OTM	21.8%	6.60	69	45%
CMWG2314	-6.0%	1580	1,536,600	2.502	ITM	3.2%	3.83	93	53%
CMWG2401	-5.7%	2150	582,900	1.251	OTM	13.5%	4.53	225	38%
CMWG2402	3.1%	1310	130,200	0.156	ITM	7.4%	6.22	59	53%
CMWG2403	-0.5%	1810	358,100	0.606	ITM	12.7%	4.35	149	49%
CMWG2404	-70.0%	30	622,900	0.022	OTM	4.4%	38.35	6	45%
CPOW2315	-3.0%	650	49,100	0.03	OTM	15.3%		90	61%
CSHB2306	0.0%	770	-	0	OTM	27.6%		90	95%
CSTB2328	0.0%	440	1,916,400	0.878	ITM	8.4%	5.80	93	45%
CSTB2333	9.0%	1210	1,120,000	1.285	OTM	14.3%	5.87	90	50%
CSTB2337	-1.0%	970	622,900	0.617	ITM	0.3%	4.76	44	0%
CSTB2402	-2.4%	2050	2,069,300	4.176	ITM	7.3%	4.02	225	34%
CSTB2403	-5.6%	1190	23,000	0.029	ITM	3.1%	5.71	59	46%
CSTB2404	3.0%	1390	523,500	0.732	ITM	8.5%	4.26	149	45%
CSTB2405	-3.4%	1150	189,600	0.225	ITM	3.3%	9.56	37	37%
CSTB2406	1.8%	1120	43,600	0.05	ITM	0.1%	14.88	6	57%
CSTB2407	-5.7%	660	1,105,600	0.763	ITM	5.8%	7.70	69	38%
CTCB2402	-2.4%	400	3,749,800	1.474	OTM	16.0%	7.70	69	44%
CTPB2402	0.5%	1840	429,600	0.82	ITM	2.6%		59	48%
CVHM2318	0.0%	400	24,500	0.009	OTM	33.3%	1.65	90	66%
CVHM2402	-9.3%	1370	186,400	0.243	ITM	12.9%	4.43	149	48%
CVHM2403	-4.3%	1120	286,300	0.249	ITM	8.1%	5.84	59	58%
CVHM2404	2.7%	760	2,080,900	1.449	ITM	3.5%	9.37	37	40%
CVHM2405	7.1%	450	875,400	0.369	OTM	12.5%	7.71	69	42%
CVIB2305	-1.9%	510	2,958,200	1.497	ITM	5.3%		93	41%
CVIB2402	0.0%	880	578,400	0.5	OTM	14.7%		225	30%
CVIB2403	0.0%	10	1,063,400	0.01	OTM	6.9%		6	54%
CVIB2404	-23.5%	130	3,743,600	0.476	OTM	12.5%		37	36%
CVIC2314	0.0%	340	160,100	0.039	OTM	37.6%	0.92	90	68%
CVIC2401	-11.4%	390	1,398,900	0.547	OTM	15.1%	5.94	59	48%
CVIC2402	0.0%	180	1,590,100	0.261	OTM	24.0%	4.50	69	46%
CVIC2403	0.0%	10	353,000	0.003	OTM	10.1%	0.02	6	74%
CVNM2311	6.5%	330	137,700	0.044	OTM	15.8%	6.29	93	41%
CVNM2315	2.9%	350	643,500	0.227	OTM	25.5%	4.83	90	42%
CVNM2401	6.7%	1430	576,900	0.788	ITM	9.8%	4.34	225	37%
CVNM2402	-10.0%	540	871,500	0.479	ITM	6.1%	8.99	59	36%
CVNM2403	-3.4%	280	257,600	0.07	OTM	7.9%	17.83	37	30%

CVNM2404	-11.8%	150	739,500	0.105	ITM	0.1%	75.41	6	11%
CVPB2315	-6.3%	150	5,644,800	0.829	OTM	14.4%	9.35	93	37%
CVPB2319	-5.3%	540	523,600	0.283	OTM	18.0%	6.70	90	47%
CVPB2401	-0.8%	1290	410,600	0.53	ITM	11.4%	5.01	225	33%
CVPB2402	0.0%	970	378,300	0.356	ITM	4.2%	7.06	59	40%
CVPB2403	0.0%	1350	278,900	0.373	ITM	8.0%	4.94	149	38%
CVPB2404	-6.7%	280	1,087,100	0.289	ITM	-0.2%	30.27	6	0%
CVPB2405	-6.1%	460	991,100	0.489	ITM	4.1%	12.14	37	33%
CVPB2406	-6.8%	550	1,776,100	0.916	OTM	7.5%	9.33	69	35%
CVRE2320	0.0%	90	58,400	0.004	OTM	77.2%	0.26	90	70%
CVRE2401	0.0%	270	84,000	0.022	OTM	23.1%	3.19	59	73%
CVRE2402	0.0%	290	197,900	0.055	OTM	34.4%	3.44	149	56%
CVRE2403	-20.0%	40	441,700	0.017	OTM	36.7%	1.74	37	59%
CVRE2404	0.0%	10	31,500	0	OTM	22.7%	0.00	6	140%

Nguồn: FiinPro, YSVN

Premium = (Giá thực hiện + Giá chứng quyền x Tỷ lệ chuyển đổi) - Giá hiện tại của CKCS (Chênh lệch giữa Giá hòa vốn và giá hiện tại của CKCS).  
 Đòn bẩy (Effective gearing) càng cao thì độ biến động theo CKCS càng lớn.  
 Để hạn chế rủi ro, NĐT nên lựa chọn những Chứng quyền đang có Trạng thái tiền dương (ITM), có Tỷ lệ Premium hoặc Độ biến động ngầm định thấp.  
 Ngoài ra, NĐT cũng nên ưu tiên giao dịch các Chứng quyền có Số phiên còn lại (thời gian tới khi đáo hạn) cao (trên 02 tuần) để hạn chế rủi ro

**BẢNG TỔNG HỢP KHUYẾN NGHỊ KỸ THUẬT CỔ PHIẾU CƠ SỞ**

Mã	Giá khuyến nghị	Giá hiện tại	Xu hướng ngắn hạn	Xu hướng trung hạn	Mức mục tiêu ngắn hạn	Upside ngắn hạn so với giá hiện tại	Mức cắt lỗ ngắn hạn	Reward/Risk
CTD		62.00	GIẢM	GIẢM			64.12	-
DPM	35.75	34.80	GIẢM	TĂNG	39.70	14%	36.09	(11.48)
FPT	130.00	133.80	TĂNG	TĂNG	145.81	9%	131.96	(8.05)
HDB		27.20	GIẢM	TĂNG			28.00	-
HPG	26.20	26.95	TĂNG	GIẢM	30.20	12%	25.86	11.72
MBB	24.75	25.20	TĂNG	TĂNG	27.83	10%	24.96	(14.48)
MSN		75.20	GIẢM	TĂNG			76.65	-
MWG		65.20	GIẢM	TĂNG			68.27	-
NVL		10.70	GIẢM	GIẢM			11.40	-
PNJ		94.80	GIẢM	TĂNG			97.61	-
REE	67.50	65.60	TĂNG	TĂNG	78.25	19%	65.59	5.62
STB	30.50	33.70	TĂNG	TĂNG	34.64	3%	32.58	(1.99)
TCB	23.00	24.40	TĂNG	TĂNG	24.75	1%	23.81	(2.17)
VHM		41.60	GIẢM	TĂNG			43.22	-
VIC		40.90	GIẢM	GIẢM			42.26	-
VJC	105.00	104.80	TĂNG	GIẢM	113.50	8%	102.78	3.83
VNM		68.20	GIẢM	TĂNG			69.98	-
VPB	18.95	20.10	TĂNG	TĂNG	22.16	10%	19.39	(7.23)
VRE		18.35	GIẢM	GIẢM			19.15	-

Nguồn: YSVN

**ĐỘ BIẾN ĐỘNG NGẪM ĐỊNH CỦA CHỨNG QUYỀN VS. ĐỘ BIẾN ĐỘNG QUÁ KHỨ CỦA CKCS**

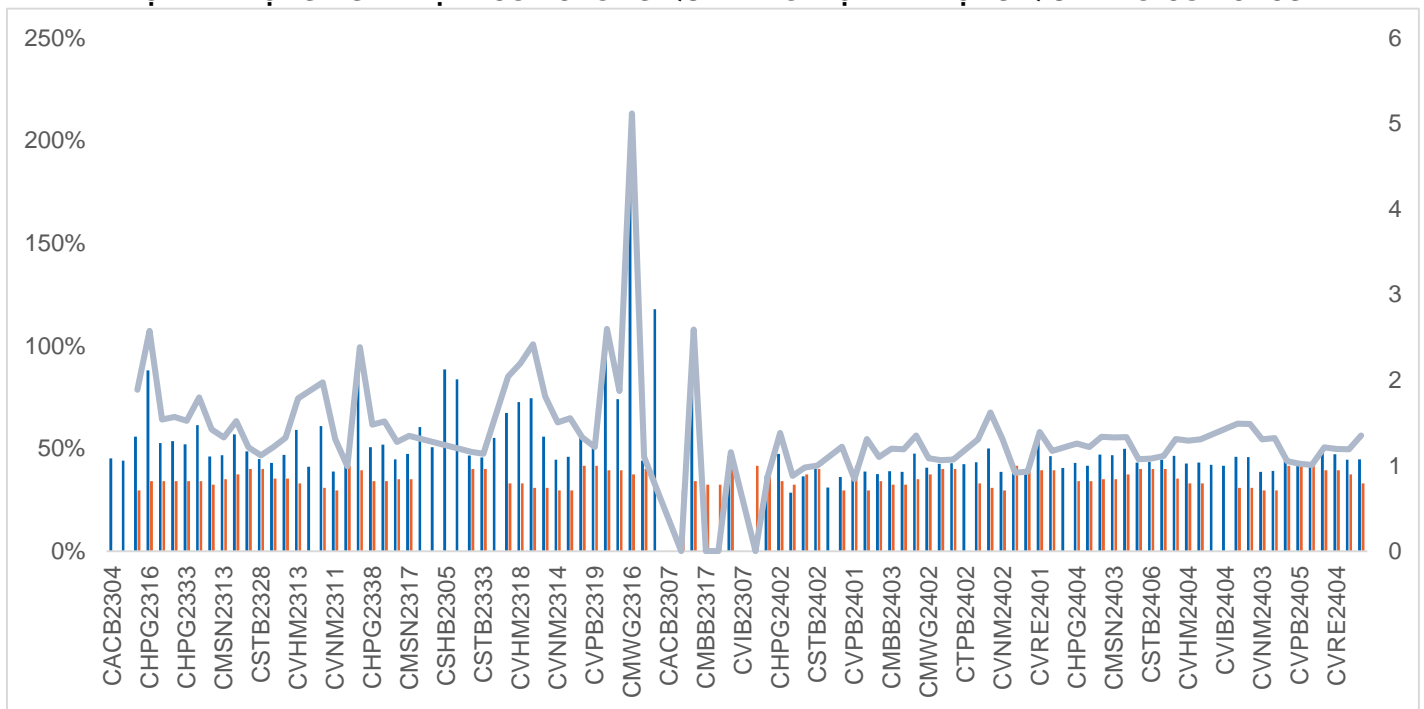

Nguồn: YSVN

(\*) Cột màu cam là Độ biến động quá khứ của cổ phiếu cơ sở; Cột màu xanh là Độ biến động ngẫum định của CW; Đường trend line màu xanh là tỷ lệ Độ biến động ngẫum định/Độ biến động lịch sử.

(\*) NĐT có thể sử dụng "Độ biến động ngẫum định" để so sánh các chứng quyền có cùng chứng khoán cơ sở. Độ biến động ngẫum định càng lớn thì kỳ vọng về mức độ biến động giá của CKCS càng cao (hay nói cách khác, Độ biến động ngẫum định càng lớn thì chứng quyền càng đắt).

**THÔNG TIN CHỨNG QUYỀN**

Mã chứng quyền	TCPH	Thời hạn	Tỷ lệ chuyển đổi	Giá phát hành	Khối lượng phát hành	Giá thực hiện	Ngày giao dịch cuối cùng
CACB2305	SSI	12 tháng	5.0408	1,000	25,000,000	20,163	07/10/2024
CACB2402	SSI	4 tháng	2	1,600	20,000,000	26,000	10/10/2024
CFPT2314	SSI	16 tháng	8.6348	2,600	11,000,000	86,348	07/01/2025
CFPT2317	VND	12 tháng	12.9522	2,500	5,000,000	87,212	19/11/2024
CFPT2401	HCM	6 tháng	8.6348	1,500	7,000,000	124,773	04/12/2024
CHPG2331	SSI	12 tháng	5.4537	1,000	23,000,000	25,450	07/10/2024
CHPG2332	SSI	14 tháng	5.4537	1,100	21,000,000	25,905	08/11/2024
CHPG2333	SSI	14 tháng	5.4537	1,100	21,000,000	26,359	06/12/2024
CHPG2334	SSI	16 tháng	7.2716	1,000	25,000,000	26,814	07/01/2025
CHPG2339	KISVN	15 tháng	1.8179	4,100	3,000,000	27,470	02/01/2025
CHPG2342	VND	12 tháng	9.0895	1,300	8,000,000	21,815	19/11/2024
CHPG2402	ACBS	12 tháng	2.7268	2,300	10,500,000	28,177	19/05/2025
CHPG2403	HCM	9 tháng	4	1,000	15,000,000	30,500	04/03/2025
CHPG2404	SSI	4 tháng	2	1,800	20,000,000	32,000	10/10/2024
CHPG2405	SSI	5 tháng	2	1,900	18,000,000	33,000	12/11/2024
CMBB2315	SSI	16 tháng	3.9138	1,300	20,000,000	19,569	07/01/2025
CMBB2402	ACBS	12 tháng	1.9569	2,000	11,000,000	23,483	19/05/2025
CMBB2403	HCM	6 tháng	2	1,200	7,000,000	23,000	04/12/2024
CMBB2404	HCM	9 tháng	2	1,400	7,000,000	23,500	04/03/2025
CMSN2313	SSI	12 tháng	10	1,900	25,000,000	80,000	07/10/2024
CMSN2317	KISVN	15 tháng	8	2,900	2,000,000	86,868	02/01/2025
CMSN2401	HCM	9 tháng	8	1,600	7,000,000	82,000	04/03/2025
CMSN2402	SSI	5 tháng	5	2,300	18,000,000	83,000	12/11/2024
CMSN2403	SSI	6 tháng	5	2,000	15,000,000	90,000	12/12/2024
CMWG2314	SSI	16 tháng	9.9211	1,400	40,000,000	51,590	07/01/2025
CMWG2401	ACBS	12 tháng	3.9685	2,000	10,000,000	65,479	19/05/2025
CMWG2402	HCM	6 tháng	4.9606	1,500	15,000,000	63,495	04/12/2024
CMWG2403	HCM	9 tháng	4.9606	1,900	15,000,000	64,487	04/03/2025
CMWG2404	SSI	4 tháng	3.9685	1,900	25,000,000	67,960	10/10/2024
CPOW2315	KISVN	15 tháng	2	1,800	3,000,000	13,456	02/01/2025
CSHB2306	KISVN	15 tháng	1.9156	2,000	2,000,000	12,238	02/01/2025
CSTB2328	SSI	16 tháng	8	1,100	50,000,000	33,000	07/01/2025
CSTB2333	KISVN	15 tháng	2	4,600	3,000,000	36,111	02/01/2025
CSTB2337	VND	12 tháng	7	2,000	10,000,000	27,000	19/11/2024
CSTB2402	ACBS	12 tháng	3	1,800	10,500,000	30,000	19/05/2025
CSTB2403	HCM	6 tháng	4	1,000	15,000,000	30,000	04/12/2024
CSTB2404	HCM	9 tháng	4	1,100	15,000,000	31,000	04/03/2025
CSTB2405	SSI	5 tháng	2	2,500	15,000,000	32,500	12/11/2024
CSTB2406	SSI	4 tháng	2	2,200	18,000,000	31,500	10/10/2024
CSTB2407	SSI	6 tháng	4	1,300	27,000,000	33,000	12/12/2024
CTCB2310	SSI	12 tháng	3.8793	1,000	23,000,000	16,972	07/10/2024
CTCB2402	SSI	6 tháng	2	1,800	20,000,000	27,500	12/12/2024
CTPB2402	HCM	6 tháng	1.6235	1,100	7,000,000	15,017	04/12/2024
CVHM2313	SSI	12 tháng	10	1,100	46,000,000	50,000	07/10/2024
CVHM2318	KISVN	15 tháng	5	2,800	3,000,000	53,456	02/01/2025
CVHM2402	HCM	9 tháng	4	1,400	7,000,000	41,500	04/03/2025
CVHM2403	HCM	6 tháng	4	1,200	7,000,000	40,500	04/12/2024
CVHM2404	SSI	5 tháng	4	1,500	25,000,000	40,000	12/11/2024
CVHM2405	SSI	6 tháng	4	1,200	25,000,000	45,000	12/12/2024
CVIB2305	SSI	16 tháng	4.8413	1,000	25,000,000	17,752	07/01/2025
CVIB2402	ACBS	12 tháng	1.7096	2,000	10,000,000	20,515	19/05/2025
CVIB2403	SSI	4 tháng	1.7096	1,600	18,000,000	20,515	10/10/2024
CVIB2404	SSI	5 tháng	1.7096	1,600	15,000,000	21,370	12/11/2024
CVIC2309	SSI	12 tháng	10	1,100	15,000,000	52,000	07/10/2024
CVIC2314	KISVN	15 tháng	5	2,900	3,000,000	54,567	02/01/2025
CVIC2401	HCM	6 tháng	4	1,500	7,000,000	45,500	04/12/2024
CVIC2402	SSI	6 tháng	4	1,400	23,000,000	50,000	12/12/2024
CVIC2403	SSI	4 tháng	4	1,500	25,000,000	45,000	10/10/2024
CVNM2311	SSI	16 tháng	9.4772	2,200	12,000,000	75,817	07/01/2025
CVNM2315	KISVN	15 tháng	3.7908	4,400	3,000,000	84,240	02/01/2025
CVNM2401	ACBS	12 tháng	7.7366	1,600	8,000,000	63,827	19/05/2025
CVNM2402	HCM	6 tháng	7.7366	1,000	7,000,000	68,179	04/12/2024

CVNM2403	SSI	5 tháng	3.8683	2,100	20,000,000	72,531	12/11/2024
CVNM2404	SSI	4 tháng	3.8683	2,300	20,000,000	67,695	10/10/2024
CVPB2315	SSI	16 tháng	5.4302	1,000	50,000,000	22,173	07/01/2025
CVPB2319	KISVN	15 tháng	1.81	3,100	2,000,000	22,737	02/01/2025
CVPB2401	ACBS	12 tháng	1.899	1,300	9,000,000	19,939	19/05/2025
CVPB2402	HCM	6 tháng	2	1,000	7,000,000	19,000	04/12/2024
CVPB2403	HCM	9 tháng	2	1,200	7,000,000	19,000	04/03/2025
CVPB2404	SSI	4 tháng	2	1,500	30,000,000	19,500	10/10/2024
CVPB2405	SSI	5 tháng	2	1,600	30,000,000	20,000	12/11/2024
CVPB2406	SSI	6 tháng	2	1,600	27,000,000	20,500	12/12/2024
CVRE2315	SSI	12 tháng	8	1,000	25,000,000	30,000	07/10/2024
CVRE2320	KISVN	15 tháng	2	3,500	3,000,000	32,333	02/01/2025
CVRE2401	HCM	6 tháng	4	1,000	10,000,000	21,500	04/12/2024
CVRE2402	HCM	9 tháng	4	1,000	15,000,000	23,500	04/03/2025
CVRE2403	SSI	5 tháng	2	1,300	11,000,000	25,000	12/11/2024
CVRE2404	SSI	4 tháng	2	1,600	13,000,000	22,500	10/10/2024

Nguồn: FiinPro, YSVN

## THÔNG TIN LIÊN HỆ

---

### Phòng phân tích khối khách hàng cá nhân

+84 28 3622 6868 ext 3826

research.re@yuanta.com.vn

## Appendix A: Important Disclosures

---

### Analyst Certification

Each research analyst primarily responsible for the content of this research report, in whole or in part, certifies that with respect to each security or issuer that the analyst covered in this report: (1) all of the views expressed accurately reflect his or her personal views about those securities or issuers; and (2) no part of his or her compensation was, is, or will be, directly or indirectly, related to the specific recommendations or views expressed by that research analyst in the research report.

### Ratings Definitions

**BUY:** We have a positive outlook on the stock based on our expected absolute or relative return over the investment period. Our thesis is based on our analysis of the company's outlook, financial performance, catalysts, valuation and risk profile. We recommend investors add to their position.

**HOLD-Outperform:** In our view, the stock's fundamentals are relatively more attractive than peers at the current price. Our thesis is based on our analysis of the company's outlook, financial performance, catalysts, valuation and risk profile.

**HOLD-Underperform:** In our view, the stock's fundamentals are relatively less attractive than peers at the current price. Our thesis is based on our analysis of the company's outlook, financial performance, catalysts, valuation and risk profile.

**SELL:** We have a negative outlook on the stock based on our expected absolute or relative return over the investment period. Our thesis is based on our analysis of the company's outlook, financial performance, catalysts, valuation and risk profile. We recommend investors reduce their position.

**Under Review:** We actively follow the company, although our estimates, rating and target price are under review.

**Restricted:** The rating and target price have been suspended temporarily to comply with applicable regulations and/or Yuanta policies.

Note: Yuanta research coverage with a Target Price is based on an investment period of 12 months. Greater China Discovery Series coverage does not have a formal 12 months Target Price and the recommendation is based on an investment period specified by the analyst in the report.

### Global Disclaimer

© 2018 Yuanta. All rights reserved. The information in this report has been compiled from sources we believe to be reliable, but we do not hold ourselves responsible for its completeness or accuracy. It is not an offer to sell or solicitation of an offer to buy any securities. All opinions and estimates included in this report constitute our judgment as of this date and are subject to change without notice.

This report provides general information only. Neither the information nor any opinion expressed herein constitutes an offer or invitation to make an offer to buy or sell securities or other investments. This material is prepared for general circulation to clients and is not intended to provide tailored investment advice and does not take into account the individual financial situation and objectives of any specific person who may receive this report. Investors should seek financial advice regarding the appropriateness of investing in any securities, investments or investment strategies discussed or recommended in this report. The information contained in this report has been compiled from sources believed to be reliable but no representation or warranty, express or implied, is made as to its accuracy, completeness or correctness. This report is not (and should not be construed as) a solicitation to act as securities broker or dealer in any jurisdiction by any person or company that is not legally permitted to carry on such business in that jurisdiction.

Yuanta research is distributed in the United States only to Major U.S. Institutional Investors (as defined in Rule 15a-6 under the Securities Exchange Act of 1934, as amended and SEC staff interpretations thereof). All transactions by a US person in the securities mentioned in this report must be effected through a registered broker-dealer under Section 15 of the Securities Exchange Act of 1934, as amended. Yuanta research is distributed in Taiwan by Yuanta Securities Investment Consulting. Yuanta research is distributed in Hong Kong by Yuanta Securities (Hong Kong) Co. Limited, which is licensed in Hong Kong by the Securities and Futures Commission for regulated activities, including Type 4 regulated activity (advising on securities). In Hong Kong, this research report may not be redistributed, retransmitted or disclosed, in whole or in part or any form or manner, without the express written.