

Thị trường cơ sở có phiên tăng điểm thứ 2 liên tiếp sau chuỗi giảm sâu và các chỉ số chính đóng cửa ở mức cao nhất trong phiên, các cổ phiếu cơ sở trong nhóm VN30 đồng loạt tăng điểm. Thanh khoản của thị trường chứng quyền tăng mạnh so với phiên trước, các chứng quyền của STB, MWG và FPT là nhóm được giao dịch tích cực nhất, trong đó chứng quyền CFPT2314 có thanh khoản đột biến. Chúng tôi khuyến nghị NĐT tiếp tục tận dụng các nhịp giảm của thị trường để gia tăng tỷ trọng.

**Giá trị giao dịch và Khối lượng giao dịch**

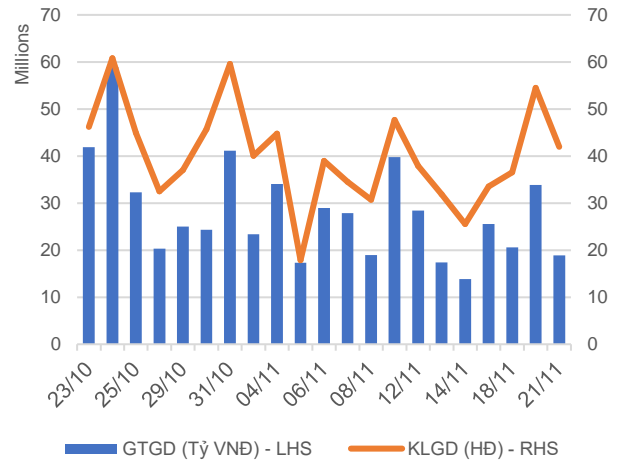

**Phân bổ GTGD theo mã chứng quyền**

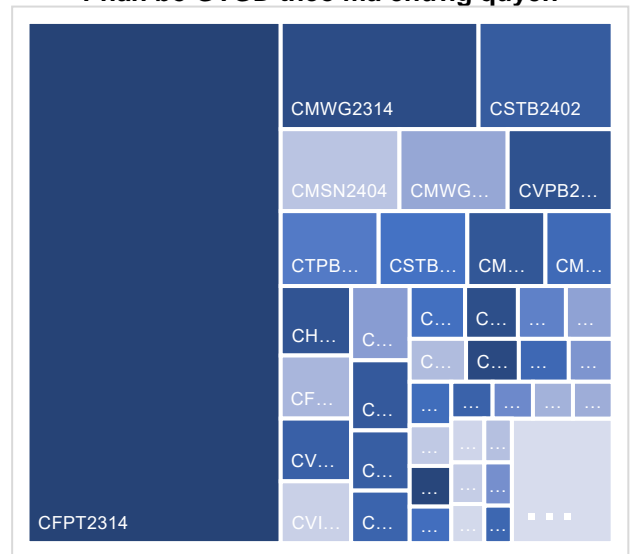

**GTGD theo mã chứng khoán cơ sở**

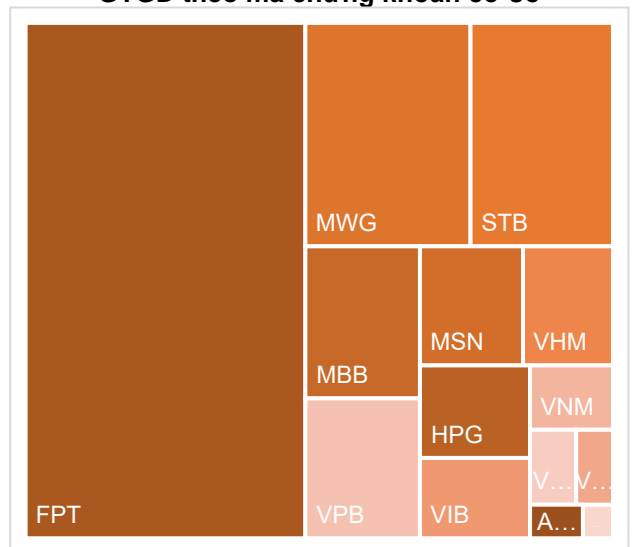

**KẾT QUẢ GIAO DỊCH TRONG PHIÊN VÀ CÁC CHỈ SỐ LIÊN QUAN**

Mã	Thay đổi(+/-%)	Đóng cửa	KLGD (Hợp đồng)	GTGD (tỷ VNĐ)	Trạng thái tiền	Premium	Đòn bẩy	Số phiên còn lại	Độ biến động ngầm định
CACB2403	11.7%	670	90,000	0.056	OTM	11.4%		158	39%
CACB2404	6.1%	870	33,900	0.028	OTM	14.6%		249	39%
CFPT2314	3.2%	5520	101,200	0.546	ITM	0.8%	2.79	49	71%
CFPT2401	6.9%	1090	671,100	0.667	ITM	0.9%	12.52	15	39%
CFPT2402	2.9%	4620	268,400	1.2	OTM	15.4%	4.16	249	40%
CFPT2403	6.7%	3480	396,400	1.27	OTM	12.0%	5.26	158	39%
CHPG2333	-20.0%	80	910,000	0.073	OTM	3.7%	24.53	18	30%
CHPG2334	5.0%	210	139,600	0.028	OTM	9.6%	7.22	49	51%
CHPG2339	-10.9%	900	18,500	0.016	OTM	12.6%	5.35	46	64%
CHPG2402	0.0%	1400	135,500	0.187	OTM	23.8%	3.01	181	62%
CHPG2403	-5.9%	320	144,500	0.048	OTM	22.9%	4.62	105	49%
CHPG2406	4.2%	1000	60,800	0.058	OTM	23.8%	3.39	341	44%
CHPG2407	6.8%	780	69,800	0.051	OTM	12.6%	4.73	158	44%
CHPG2408	4.7%	900	39,900	0.034	OTM	18.4%	3.89	249	44%
CMBB2315	0.0%	1410	166,300	0.234	ITM	4.5%	4.21	49	85%
CMBB2402	8.6%	1640	273,500	0.429	ITM	11.2%	4.67	181	40%
CMBB2403	29.2%	620	112,300	0.062	ITM	1.0%	15.00	15	33%
CMBB2404	2.7%	1130	91,200	0.099	ITM	7.3%	6.52	105	36%
CMBB2405	4.9%	640	73,300	0.044	OTM	19.0%	4.53	249	39%
CMBB2406	3.8%	540	137,200	0.07	OTM	13.2%	5.61	158	38%
CMSN2317	-17.4%	190	153,300	0.02	OTM	24.0%	2.84	46	61%
CMSN2401	3.4%	910	10,300	0.009	OTM	25.2%	2.75	105	71%
CMSN2403	-50.0%	20	818,400	0.016	OTM	26.4%	2.55	25	50%
CMSN2404	4.2%	2220	527,900	1.137	OTM	23.3%	3.71	249	47%
CMSN2405	0.0%	1510	20,600	0.029	OTM	19.3%	4.77	158	46%
CMWG2314	17.6%	870	2,513,800	1.932	ITM	2.6%	5.85	49	49%
CMWG2401	10.9%	1420	172,500	0.235	OTM	21.1%	4.41	181	47%
CMWG2402	42.9%	100	527,400	0.041	OTM	9.0%	17.29	15	44%
CMWG2403	22.6%	650	240,500	0.139	OTM	15.4%	6.93	105	41%
CMWG2405	1.7%	1210	257,900	0.288	OTM	20.7%	4.75	158	47%
CMWG2406	7.0%	1830	413,900	0.681	OTM	24.9%	3.63	249	49%
CPOW2315	-3.8%	250	44,600	0.01	OTM	21.9%		46	74%
CSHB2306	-36.2%	300	6,100	0.001	OTM	25.0%		46	87%
CSTB2328	27.8%	230	1,905,100	0.396	ITM	5.4%	9.89	49	36%
CSTB2333	245.0%	1380	633,000	0.291	OTM	17.6%	3.52	46	87%
CSTB2402	5.5%	1920	195,700	0.369	ITM	8.2%	4.11	181	41%
CSTB2403	14.1%	810	168,100	0.127	ITM	0.6%	9.28	15	43%
CSTB2404	5.0%	1050	251,400	0.252	ITM	6.5%	5.37	105	41%
CSTB2407	24.0%	310	815,200	0.232	ITM	3.6%	14.32	25	37%
CSTB2408	8.2%	660	25,500	0.016	OTM	16.9%	5.68	158	41%
CSTB2409	9.1%	960	41,400	0.037	OTM	20.5%	4.32	249	42%
CTCB2402	-16.7%	50	606,900	0.032	OTM	19.0%	6.27	25	49%
CTPB2402	9.0%	850	164,800	0.134	ITM	0.9%		15	45%
CVHM2318	0.0%	160	20,100	0.002	OTM	25.3%	2.07	46	60%
CVHM2402	-5.9%	1600	236,300	0.399	ITM	10.6%	4.46	105	58%
CVHM2403	6.3%	840	1,133,500	0.969	ITM	1.3%	11.23	15	48%
CVHM2405	-9.1%	300	3,063,400	0.976	OTM	6.7%	12.30	25	45%
CVHM2406	4.7%	1120	18,700	0.02	OTM	25.8%	3.80	249	45%
CVHM2407	1.3%	810	201,400	0.159	OTM	20.6%	4.75	158	45%
CVIB2305	2.8%	370	84,600	0.03	ITM	6.8%		49	56%
CVIB2402	2.9%	710	601,700	0.415	OTM	18.7%		181	37%
CVIB2405	4.8%	1100	41,900	0.044	ITM	10.4%		158	40%

CVIB2406	-10.6%	590	1,153,200	0.66	OTM	16.7%		249	40%
CVIC2314	0.0%	100	5,600	0	OTM	36.5%	0.22	46	68%
CVIC2401	-30.0%	70	773,200	0.039	OTM	13.5%	3.24	15	55%
CVIC2402	0.0%	30	2,270,900	0.065	OTM	24.2%	0.80	25	54%
CVIC2404	0.0%	930	24,400	0.022	OTM	15.8%	4.94	158	43%
CVIC2405	-1.5%	1280	131,400	0.168	OTM	19.3%	3.96	249	43%
CVNM2311	-20.0%	40	568,000	0.02	OTM	19.2%	11.34	49	35%
CVNM2315	0.0%	80	5,300	0	OTM	32.3%	0.86	46	50%
CVNM2401	0.0%	1060	170,400	0.183	ITM	12.7%	4.60	181	42%
CVNM2402	0.0%	80	307,600	0.02	OTM	7.7%	13.99	15	42%
CVNM2405	-1.6%	1220	50,600	0.06	OTM	14.1%	5.93	158	36%
CVNM2406	-4.1%	1640	23,800	0.038	OTM	18.2%	4.65	249	37%
CVPB2315	-20.0%	40	9,884,300	0.361	OTM	16.6%	17.56	49	37%
CVPB2319	21.1%	230	160,200	0.035	OTM	20.6%	6.39	46	55%
CVPB2401	7.6%	1130	887,500	0.964	OTM	15.0%	4.83	181	42%
CVPB2402	40.0%	350	1,550,500	0.477	ITM	2.6%	15.84	15	40%
CVPB2403	4.5%	920	90,400	0.082	ITM	8.5%	6.13	105	40%
CVPB2406	71.4%	120	1,617,400	0.15	OTM	8.0%	22.54	25	36%
CVPB2407	-1.7%	590	189,300	0.106	OTM	21.7%	4.09	249	45%
CVPB2408	-1.2%	820	18,700	0.013	OTM	17.9%	5.30	158	44%
CVRE2320	0.0%	40	600	0	OTM	78.1%	0.00	46	88%
CVRE2401	-50.0%	10	399,800	0.006	OTM	18.4%	6.74	15	53%
CVRE2402	-8.3%	220	1,086,800	0.226	OTM	34.0%	3.05	105	61%
CVRE2405	8.0%	950	309,400	0.283	OTM	14.8%	4.95	158	44%
CVRE2406	0.0%	650	437,400	0.28	OTM	18.7%	3.87	249	45%

Nguồn: FiinPro, YSVN

Premium = (Giá thực hiện + Giá chứng quyền x Tỷ lệ chuyển đổi) - Giá hiện tại của CKCS (Chênh lệch giữa Giá hòa vốn và giá hiện tại của CKCS).  
 Đòn bẩy (Effective gearing) càng cao thì độ biến động theo CKCS càng lớn.  
 Để hạn chế rủi ro, NĐT nên lựa chọn những Chứng quyền đang có Trạng thái tiền dương (ITM), có Tỷ lệ Premium hoặc Độ biến động ngầm định thấp.  
 Ngoài ra, NĐT cũng nên ưu tiên giao dịch các Chứng quyền có Số phiên còn lại (thời gian tới khi đáo hạn) cao (trên 02 tuần) để hạn chế rủi ro.

**BẢNG TỔNG HỢP KHUYẾN NGHỊ KỸ THUẬT CỔ PHIẾU CƠ SỞ**

Mã	Giá khuyến nghị	Giá hiện tại	Xu hướng ngắn hạn	Xu hướng trung hạn	Mức mục tiêu ngắn hạn	Upside ngắn hạn so với giá hiện tại	Mức cắt lỗ ngắn hạn	Reward/Risk
ACB		24.85	GIẢM	TĂNG			25.08	-
FPT		133.00	GIẢM	TĂNG			135.13	-
HPG		25.85	GIẢM	GIẢM			26.69	-
MBB		24.00	GIẢM	TĂNG			24.17	-
MSN		71.30	GIẢM	GIẢM			73.13	-
MWG		58.70	GIẢM	GIẢM			60.08	-
POW		11.45	GIẢM	GIẢM			11.78	-
SHB		10.25	GIẢM	GIẢM			10.49	-
STB		33.05	GIẢM	TĂNG			33.93	-
TCB		23.20	GIẢM	TĂNG			23.21	-
TPB		16.25	GIẢM	GIẢM			16.44	-
VHM	43.30	43.30	TĂNG	GIẢM	46.40	7%	41.05	1.38
VIB		18.30	GIẢM	TĂNG			18.71	-
VIC		40.35	GIẢM	GIẢM			41.63	-
VNM		63.90	GIẢM	GIẢM			64.92	-
VPB		19.20	GIẢM	GIẢM			19.43	-
VRE		18.20	GIẢM	TĂNG			18.40	

Nguồn: YSVN

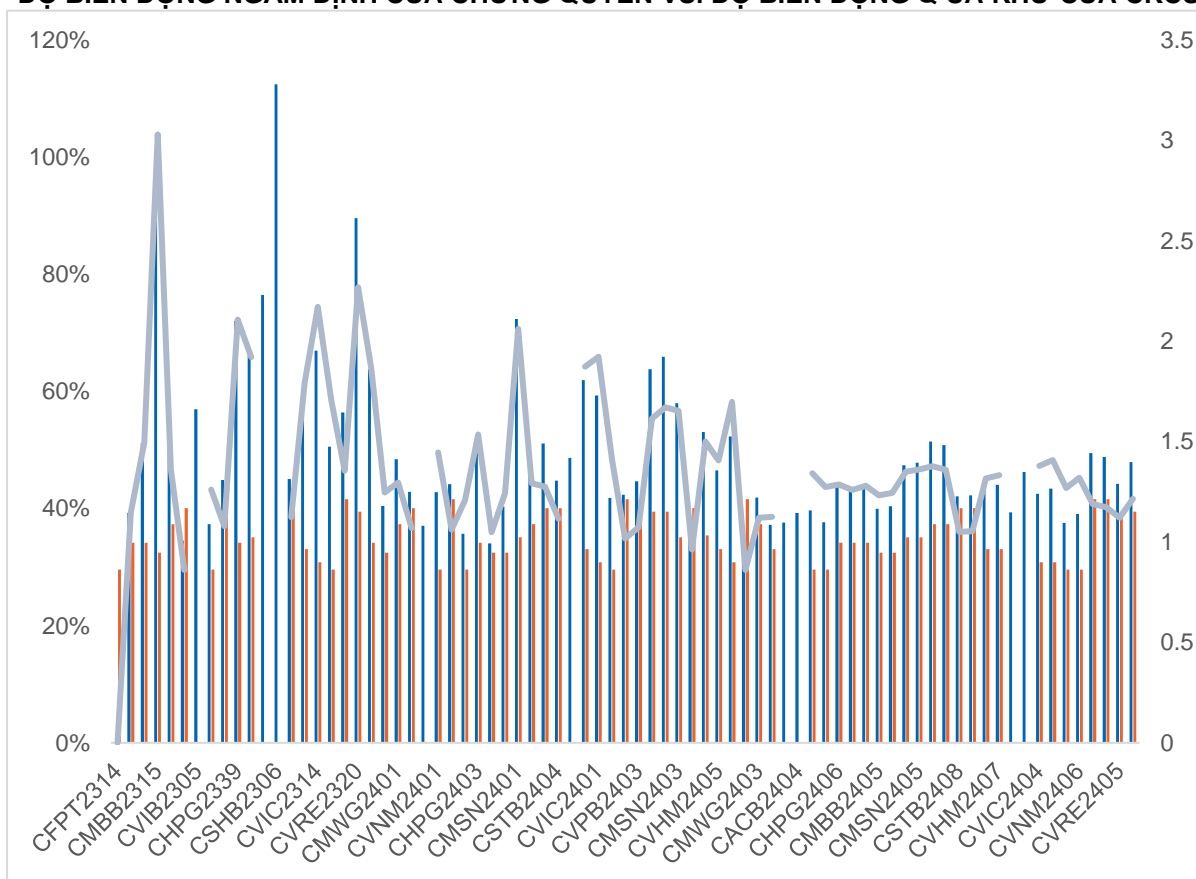
**ĐỘ BIẾN ĐỘNG NGẪM ĐỊNH CỦA CHỨNG QUYỀN VS. ĐỘ BIẾN ĐỘNG QUÁ KHỨ CỦA CKCS**

Nguồn: YSVN

(\*) Cột màu cam là Độ biến động quá khứ của cổ phiếu cơ sở; Cột màu xanh là Độ biến động ngẫum định của CW; Đường trend line màu xanh là tỷ lệ Độ biến động ngẫum định/Độ biến động lịch sử.

(\*) NĐT có thể sử dụng "Độ biến động ngẫum định" để so sánh các chứng quyền có cùng chứng khoán cơ sở. Độ biến động ngẫum định càng lớn thì vọng về mức độ biến động giá của CKCS càng cao (hay nói cách khác, Độ biến động ngẫum định càng lớn thì chứng quyền càng đắt).

**THÔNG TIN CHỨNG QUYỀN**

Mã chứng quyền	TCPH	Thời hạn	Tỷ lệ chuyển đổi	Giá phát hành	Khối lượng phát hành	Giá thực hiện	Ngày giao dịch cuối cùng
CACB2403	SSI	6 tháng	4	1,000	30,000,000	25,000	24/04/2025
CACB2404	SSI	9 tháng	4	1,300	25,000,000	25,000	24/07/2025
CFPT2314	SSI	16 tháng	8.6348	2,600	11,000,000	86,348	07/01/2025
CFPT2401	HCM	6 tháng	8.6348	1,500	7,000,000	124,773	04/12/2024
CFPT2402	SSI	9 tháng	4	6,300	6,000,000	135,000	24/07/2025
CFPT2403	SSI	6 tháng	4	5,100	6,000,000	135,000	24/04/2025
CHPG2333	SSI	14 tháng	5.4537	1,100	21,000,000	26,359	06/12/2024
CHPG2334	SSI	16 tháng	7.2716	1,000	25,000,000	26,814	07/01/2025
CHPG2339	KISVN	15 tháng	1.8179	4,100	3,000,000	27,470	02/01/2025
CHPG2402	ACBS	12 tháng	2.7268	2,300	10,500,000	28,177	19/05/2025
CHPG2403	HCM	9 tháng	4	1,000	15,000,000	30,500	04/03/2025
CHPG2406	SSI	12 tháng	4	1,300	25,000,000	28,000	24/10/2025
CHPG2407	SSI	6 tháng	4	1,100	35,000,000	26,000	24/04/2025
CHPG2408	SSI	9 tháng	4	1,200	30,000,000	27,000	24/07/2025
CMBB2315	SSI	16 tháng	3.9138	1,300	20,000,000	19,569	07/01/2025
CMBB2402	ACBS	12 tháng	1.9569	2,000	11,000,000	23,483	19/05/2025
CMBB2403	HCM	6 tháng	2	1,200	7,000,000	23,000	04/12/2024
CMBB2404	HCM	9 tháng	2	1,400	7,000,000	23,500	04/03/2025
CMBB2405	SSI	9 tháng	4	1,100	27,000,000	26,000	24/07/2025
CMBB2406	SSI	6 tháng	4	1,000	33,000,000	25,000	24/04/2025
CMSN2317	KISVN	15 tháng	8	2,900	2,000,000	86,868	02/01/2025
CMSN2401	HCM	9 tháng	8	1,600	7,000,000	82,000	04/03/2025
CMSN2403	SSI	6 tháng	5	2,000	15,000,000	90,000	12/12/2024
CMSN2404	SSI	9 tháng	4	3,800	10,000,000	79,000	24/07/2025
CMSN2405	SSI	6 tháng	4	3,100	12,000,000	79,000	24/04/2025
CMWG2314	SSI	16 tháng	9.9211	1,400	40,000,000	51,590	07/01/2025
CMWG2401	ACBS	12 tháng	3.9685	2,000	10,000,000	65,479	19/05/2025
CMWG2402	HCM	6 tháng	4.9606	1,500	15,000,000	63,495	04/12/2024
CMWG2403	HCM	9 tháng	4.9606	1,900	15,000,000	64,487	04/03/2025
CMWG2405	SSI	6 tháng	4	2,500	15,000,000	66,000	24/04/2025
CMWG2406	SSI	9 tháng	4	3,100	12,000,000	66,000	24/07/2025
CPOW2315	KISVN	15 tháng	2	1,800	3,000,000	13,456	02/01/2025
CSHB2306	KISVN	15 tháng	1.9156	2,000	2,000,000	12,238	02/01/2025
CSTB2328	SSI	16 tháng	8	1,100	50,000,000	33,000	07/01/2025
CSTB2333	KISVN	15 tháng	2	4,600	3,000,000	36,111	02/01/2025
CSTB2402	ACBS	12 tháng	3	1,800	10,500,000	30,000	19/05/2025
CSTB2403	HCM	6 tháng	4	1,000	15,000,000	30,000	04/12/2024
CSTB2404	HCM	9 tháng	4	1,100	15,000,000	31,000	04/03/2025
CSTB2407	SSI	6 tháng	4	1,300	27,000,000	33,000	12/12/2024
CSTB2408	SSI	6 tháng	4	1,300	30,000,000	36,000	24/04/2025
CSTB2409	SSI	9 tháng	4	1,600	25,000,000	36,000	24/07/2025
CTCB2402	SSI	6 tháng	2	1,800	20,000,000	27,500	12/12/2024
CTPB2402	HCM	6 tháng	1.6235	1,100	7,000,000	15,017	04/12/2024
CVHM2318	KISVN	15 tháng	5	2,800	3,000,000	53,456	02/01/2025
CVHM2402	HCM	9 tháng	4	1,400	7,000,000	41,500	04/03/2025
CVHM2403	HCM	6 tháng	4	1,200	7,000,000	40,500	04/12/2024
CVHM2405	SSI	6 tháng	4	1,200	25,000,000	45,000	12/12/2024
CVHM2406	SSI	9 tháng	4	2,000	20,000,000	50,000	24/07/2025
CVHM2407	SSI	6 tháng	4	1,700	25,000,000	49,000	24/04/2025
CVIB2305	SSI	16 tháng	4.8413	1,000	25,000,000	17,752	07/01/2025
CVIB2402	ACBS	12 tháng	1.7096	2,000	10,000,000	20,515	19/05/2025
CVIB2405	SSI	6 tháng	2	1,700	15,000,000	18,000	24/04/2025
CVIB2406	SSI	9 tháng	4	1,000	25,000,000	19,000	24/07/2025
CVIC2314	KISVN	15 tháng	5	2,900	3,000,000	54,567	02/01/2025
CVIC2401	HCM	6 tháng	4	1,500	7,000,000	45,500	04/12/2024
CVIC2402	SSI	6 tháng	4	1,400	23,000,000	50,000	12/12/2024
CVIC2404	SSI	6 tháng	4	1,700	20,000,000	43,000	24/04/2025
CVIC2405	SSI	9 tháng	4	2,100	18,000,000	43,000	24/07/2025
CVNM2311	SSI	16 tháng	9.4772	2,200	12,000,000	75,817	07/01/2025
CVNM2315	KISVN	15 tháng	3.7908	4,400	3,000,000	84,240	02/01/2025
CVNM2401	ACBS	12 tháng	7.7366	1,600	8,000,000	63,827	19/05/2025

CVNM2402	HCM	6 tháng	7.7366	1,000	7,000,000	68,179	04/12/2024
CVNM2405	SSI	6 tháng	4	2,500	12,000,000	68,000	24/04/2025
CVNM2406	SSI	9 tháng	4	3,000	10,000,000	69,000	24/07/2025
CVPB2315	SSI	16 tháng	5.4302	1,000	80,000,000	22,173	07/01/2025
CVPB2319	KISVN	15 tháng	1.81	3,100	2,000,000	22,737	02/01/2025
CVPB2401	ACBS	12 tháng	1.899	1,300	9,000,000	19,939	19/05/2025
CVPB2402	HCM	6 tháng	2	1,000	7,000,000	19,000	04/12/2024
CVPB2403	HCM	9 tháng	2	1,200	7,000,000	19,000	04/03/2025
CVPB2406	SSI	6 tháng	2	1,600	27,000,000	20,500	12/12/2024
CVPB2407	SSI	9 tháng	4	1,000	40,000,000	21,000	24/07/2025
CVPB2408	SSI	6 tháng	2	1,600	25,000,000	21,000	24/04/2025
CVRE2320	KISVN	15 tháng	2	3,500	3,000,000	32,333	02/01/2025
CVRE2401	HCM	6 tháng	4	1,000	10,000,000	21,500	04/12/2024
CVRE2402	HCM	9 tháng	4	1,000	15,000,000	23,500	04/03/2025
CVRE2405	SSI	6 tháng	2	1,500	12,000,000	19,000	24/04/2025
CVRE2406	SSI	9 tháng	4	1,000	18,000,000	19,000	24/07/2025

## THÔNG TIN LIÊN HỆ

### Phòng phân tích khối khách hàng cá nhân

+84 28 3622 6868 ext 3826

research.re@yuanta.com.vn

## Appendix A: Important Disclosures

### Analyst Certification

Each research analyst primarily responsible for the content of this research report, in whole or in part, certifies that with respect to each security or issuer that the analyst covered in this report: (1) all of the views expressed accurately reflect his or her personal views about those securities or issuers; and (2) no part of his or her compensation was, is, or will be, directly or indirectly, related to the specific recommendations or views expressed by that research analyst in the research report.

### Ratings Definitions

**BUY:** We have a positive outlook on the stock based on our expected absolute or relative return over the investment period. Our thesis is based on our analysis of the company's outlook, financial performance, catalysts, valuation and risk profile. We recommend investors add to their position.

**HOLD-Outperform:** In our view, the stock's fundamentals are relatively more attractive than peers at the current price. Our thesis is based on our analysis of the company's outlook, financial performance, catalysts, valuation and risk profile.

**HOLD-Underperform:** In our view, the stock's fundamentals are relatively less attractive than peers at the current price. Our thesis is based on our analysis of the company's outlook, financial performance, catalysts, valuation and risk profile.

**SELL:** We have a negative outlook on the stock based on our expected absolute or relative return over the investment period. Our thesis is based on our analysis of the company's outlook, financial performance, catalysts, valuation and risk profile. We recommend investors reduce their position.

**Under Review:** We actively follow the company, although our estimates, rating and target price are under review.

**Restricted:** The rating and target price have been suspended temporarily to comply with applicable regulations and/or Yuanta policies.

Note: Yuanta research coverage with a Target Price is based on an investment period of 12 months. Greater China Discovery Series coverage does not have a formal 12 months Target Price and the recommendation is based on an investment period specified by the analyst in the report.

### Global Disclaimer

© 2018 Yuanta. All rights reserved. The information in this report has been compiled from sources we believe to be reliable, but we do not hold ourselves responsible for its completeness or accuracy. It is not an offer to sell or solicitation of an offer to buy any securities. All opinions and estimates included in this report constitute our judgment as of this date and are subject to change without notice.

This report provides general information only. Neither the information nor any opinion expressed herein constitutes an offer or invitation to make an offer to buy or sell securities or other investments. This material is prepared for general circulation to clients and is not intended to provide tailored investment advice and does not take into account the individual financial situation and objectives of any specific person who may receive this report. Investors should seek financial advice regarding the appropriateness of investing in any securities, investments or investment strategies discussed or recommended in this report. The information contained in this report has been compiled from sources believed to be reliable but no representation or warranty, express or implied, is made as to its accuracy, completeness or correctness. This report is not (and should not be construed as) a solicitation to act as securities broker or dealer in any jurisdiction by any person or company that is not legally permitted to carry on such business in that jurisdiction.

Yuanta research is distributed in the United States only to Major U.S. Institutional Investors (as defined in Rule 15a-6 under the Securities Exchange Act of 1934, as amended and SEC staff interpretations thereof). All transactions by a US person in the securities mentioned in this report must be effected through a registered broker-dealer under Section 15 of the Securities Exchange Act of 1934, as amended. Yuanta research is distributed in Taiwan by Yuanta Securities Investment Consulting. Yuanta research is distributed in Hong Kong by Yuanta Securities (Hong Kong) Co. Limited, which is licensed in Hong Kong by the Securities and Futures Commission for regulated activities, including Type 4 regulated activity (advising on securities). In Hong Kong, this research report may not be redistributed, retransmitted or disclosed, in whole or in part or any form or manner, without the express written.