

Thị trường cơ sở tiếp tục có diễn biến khá tích cực khi hầu hết các chỉ số chính đều đóng cửa tại mức cao nhất trong phiên, tuy nhiên diễn biến giao dịch trầm lắng hơn so với phiên trước và thanh khoản suy giảm. Thanh khoản của thị trường chứng quyền giảm mạnh so với phiên trước và giữ ở mức trung bình, các chứng quyền của các cổ phiếu HPG, MBB, MWG... được giao dịch mạnh. Chúng tôi khuyến nghị NĐT tiếp tục tận dụng nhịp điều chỉnh để gia tăng tỷ trọng, tập trung vào các chứng quyền của các cổ phiếu cơ sở đang có xu hướng ngắn hạn tích cực.

Giá trị giao dịch và Khối lượng giao dịch

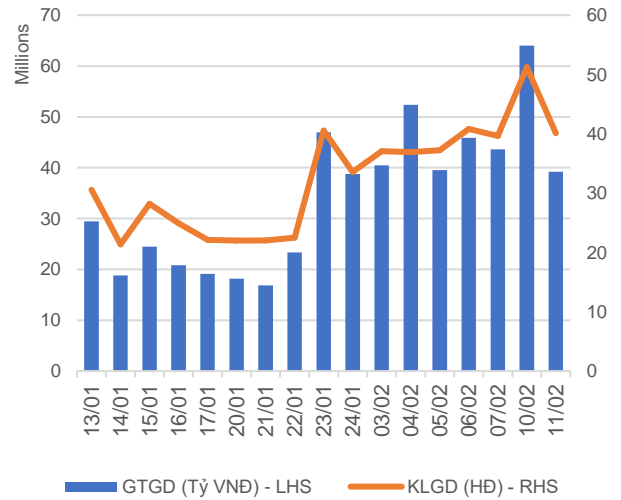

Phân bố GTGD theo mã chứng quyền

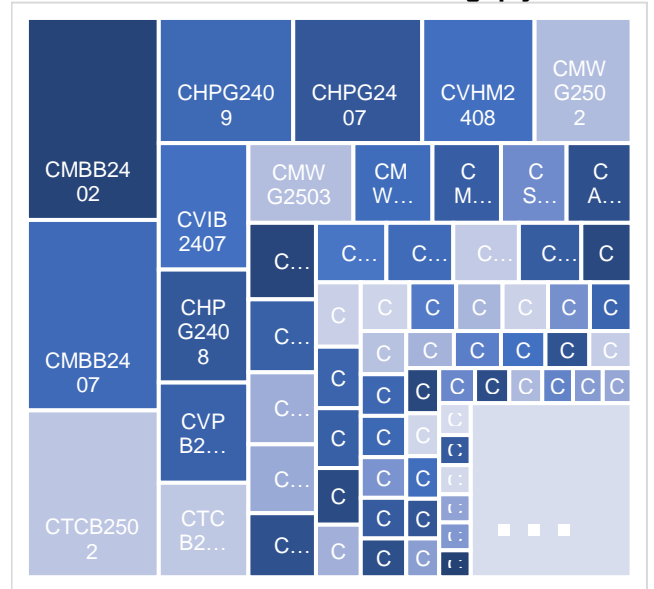

GTGD theo mã chứng khoán cơ sở

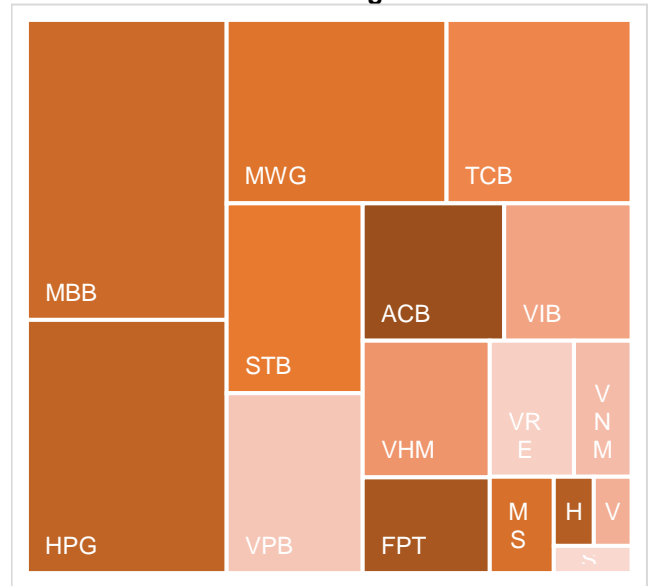

KẾT QUẢ GIAO DỊCH TRONG PHIÊN VÀ CÁC CHỈ SỐ LIÊN QUAN

Mã	Thay đổi(+/-%)	Đóng cửa	KLGD (Hợp đồng)	GTGD (tỷ VNĐ)	Trạng thái tiền	Premium	Đòn bẩy	Số phiên còn lại	Độ biến động ngầm định
CACB2403	-3.7%	520	1,001,400	0.514	ITM	4.8%		76	33%
CACB2404	-1.3%	760	574,400	0.429	ITM	8.5%		167	34%
CACB2405	-1.3%	780	100	0	ITM	10.7%		92	55%
CACB2501	1.7%	1230	24,800	0.029	ITM	9.1%		167	40%
CACB2502	-1.4%	2070	221,200	0.46	OTM	24.3%	1.00	408	41%
CACB2503	-1.2%	1590	308,800	0.482	OTM	16.8%		258	38%
CACB2504	-4.1%	930	19,100	0.018	OTM	7.8%		104	33%
CACB2505	-2.0%	1500	100	0	OTM	19.1%		240	52%
CACB2506	0.0%	1060	-	0	OTM	14.2%		139	41%
CFPT2402	2.2%	7600	21,400	0.161	ITM	13.0%	3.53	167	61%
CFPT2403	1.6%	5090	26,000	0.131	ITM	6.1%	5.58	76	53%
CFPT2404	1.9%	3280	58,300	0.187	ITM	16.2%	2.53	266	74%
CFPT2405	-2.0%	3010	7,200	0.021	ITM	12.8%	3.55	184	56%
CFPT2406	29.4%	880	21,700	0.015	OTM	16.6%	3.21	45	113%
CFPT2407	5.1%	820	40,500	0.03	OTM	23.1%	2.75	139	70%
CFPT2501	-1.8%	1100	25,600	0.027	OTM	17.6%	5.19	167	40%
CFPT2502	5.4%	1370	187,200	0.235	OTM	26.3%	3.78	258	43%
CFPT2503	5.3%	1780	104,200	0.176	OTM	36.0%	2.96	408	43%
CFPT2504	10.1%	760	331,900	0.225	OTM	15.3%	6.23	104	41%
CFPT2505	3.0%	2380	1,200	0.002	OTM	25.0%	3.07	332	48%
CFPT2506	-31.6%	1080	500	0	OTM	18.7%	5.33	139	41%
CHDB2401	0.0%	210	1,062,500	0.226	OTM	14.0%	7.71	45	49%
CHDB2501	-29.9%	820	60,100	0.048	OTM	17.3%	5.64	139	43%
CHPG2402	-1.6%	600	148,000	0.084	OTM	14.2%	6.27	99	43%
CHPG2403	-20.0%	40	1,354,300	0.049	OTM	17.5%	5.56	23	50%
CHPG2406	1.2%	870	36,000	0.03	OTM	20.6%	3.81	259	45%
CHPG2407	1.9%	530	3,214,800	1.606	ITM	7.7%	6.97	76	42%
CHPG2408	2.9%	710	1,528,600	1.005	OTM	14.3%	4.83	167	43%
CHPG2409	8.9%	1350	1,274,800	1.674	ITM	11.3%	4.27	266	35%
CHPG2410	0.0%	880	100	0	OTM	20.8%	3.51	184	55%
CHPG2411	0.0%	140	118,700	0.014	OTM	17.1%	6.55	45	49%
CHPG2412	0.0%	300	631,300	0.173	OTM	24.6%	5.36	139	43%
CHPG2501	-5.8%	970	18,700	0.018	ITM	8.9%	5.56	135	38%
CHPG2502	1.8%	1150	115,000	0.127	OTM	18.6%	3.95	227	45%
CHPG2503	4.0%	1030	124,200	0.114	OTM	11.3%	6.22	104	42%
CHPG2504	2.6%	1560	13,700	0.02	OTM	23.1%	3.83	258	45%
CHPG2505	1.4%	2140	33,100	0.068	OTM	31.3%	2.92	408	47%
CHPG2506	-9.6%	1130	40,000	0.044	OTM	23.8%	3.13	332	48%
CHPG2507	0.0%	1520	-	0	OTM	25.1%	2.92	139	66%
CMBB2402	0.5%	1960	1,345,800	2.654	ITM	3.2%	5.59	99	33%
CMBB2404	0.0%	1580	161,700	0.252	ITM	0.7%	7.92	23	40%
CMBB2405	-2.8%	700	135,700	0.094	ITM	8.8%	5.82	167	32%
CMBB2406	-3.1%	620	295,700	0.183	ITM	3.8%	7.52	76	32%
CMBB2407	0.0%	1620	1,563,600	2.499	ITM	10.5%	5.15	266	29%
CMBB2408	-16.1%	260	468,300	0.106	OTM	9.8%	7.60	45	49%
CMBB2409	-2.0%	480	66,600	0.03	OTM	18.2%	4.43	139	49%
CMBB2501	0.0%	1480	4,600	0.006	ITM	7.4%	4.45	167	40%
CMBB2502	0.0%	1760	21,300	0.037	ITM	4.0%	5.80	104	34%
CMBB2503	-1.0%	2080	20,500	0.043	ITM	13.9%	4.01	258	40%
CMBB2504	-0.8%	2620	19,600	0.051	OTM	21.8%	3.07	408	44%
CMBB2505	12.3%	1730	800	0.001	ITM	21.7%	2.85	422	47%
CMBB2506	0.0%	580	-	0	OTM	4.5%	13.10	139	14%
CMSN2401	0.0%	40	666,300	0.019	OTM	19.8%	4.60	23	51%
CMSN2404	-4.2%	1150	27,400	0.031	OTM	21.7%	5.24	167	42%
CMSN2405	-5.8%	490	56,100	0.027	OTM	17.8%	7.89	76	42%
CMSN2406	-5.3%	900	418,000	0.396	OTM	22.9%	5.35	266	35%
CMSN2407	-23.1%	100	31,100	0.003	OTM	22.9%	4.54	45	52%

CMSN2408	-11.5%	230	159,600	0.038	OTM	28.1%	5.98	139	42%
CMSN2501	-4.3%	900	11,700	0.01	OTM	15.3%	4.66	135	49%
CMSN2502	-5.1%	930	54,300	0.05	OTM	13.0%	6.42	104	42%
CMSN2503	-2.7%	1810	22,400	0.04	OTM	22.3%	3.69	258	46%
CMSN2504	0.0%	1750	-	0	OTM	23.3%	3.44	139	59%
CMWG2401	-2.0%	1480	21,100	0.031	OTM	26.5%	2.60	99	76%
CMWG2403	-33.3%	80	992,800	0.079	OTM	15.0%	11.09	23	47%
CMWG2405	-11.1%	560	658,500	0.37	OTM	21.0%	5.30	76	52%
CMWG2406	-10.4%	1030	527,000	0.543	OTM	24.3%	4.64	167	47%
CMWG2407	-8.8%	620	1,041,600	0.625	OTM	30.7%	5.16	266	39%
CMWG2408	-13.4%	580	71,200	0.04	OTM	21.4%	4.41	92	56%
CMWG2409	0.0%	100	74,100	0.006	OTM	23.9%	4.15	45	57%
CMWG2410	-13.8%	250	510,100	0.124	OTM	29.9%	4.75	139	48%
CMWG2501	-13.8%	940	74,300	0.07	OTM	18.3%	4.93	135	48%
CMWG2502	-11.9%	890	1,416,300	1.209	OTM	14.3%	5.59	104	48%
CMWG2503	-5.8%	1460	578,500	0.829	OTM	24.6%	3.59	258	48%
CMWG2504	-6.2%	1830	43,500	0.079	OTM	33.2%	2.93	408	48%
CMWG2505	-15.1%	1460	1,100	0.001	OTM	23.7%	3.22	240	54%
CMWG2506	0.0%	1730	-	0	OTM	27.8%	3.14	139	62%
CSHB2401	9.4%	700	5,700	0.003	OTM	20.0%		92	78%
CSHB2402	9.5%	230	222,200	0.052	OTM	9.7%		45	46%
CSHB2403	6.5%	330	212,700	0.067	OTM	20.9%		139	44%
CSHB2501	3.5%	890	100,700	0.088	OTM	18.9%		135	70%
CSSB2401	-9.5%	190	255,700	0.055	OTM	9.5%		45	44%
CSTB2402	-2.3%	3000	164,800	0.512	ITM	1.3%	3.92	99	31%
CSTB2404	-3.6%	1900	62,100	0.118	ITM	0.3%	5.02	23	39%
CSTB2408	-6.4%	1020	265,400	0.267	ITM	4.1%	6.60	76	36%
CSTB2409	-3.4%	1400	351,400	0.489	ITM	8.1%	4.68	167	38%
CSTB2410	-3.6%	1880	74,100	0.139	ITM	13.4%	4.25	266	37%
CSTB2411	-5.1%	1870	100	0	ITM	7.7%	4.04	92	65%
CSTB2412	-7.9%	580	901,300	0.517	OTM	6.5%	8.80	45	44%
CSTB2413	-1.9%	1010	210,800	0.203	OTM	13.6%	5.05	139	46%
CSTB2501	-2.4%	2420	30,000	0.072	ITM	5.9%	4.13	135	45%
CSTB2502	-2.8%	2440	1,500	0.003	ITM	11.2%	3.66	227	44%
CSTB2503	-4.7%	2630	75,200	0.195	ITM	4.6%	5.37	104	37%
CSTB2504	-4.1%	3050	16,500	0.05	ITM	14.5%	3.92	258	41%
CSTB2505	5.5%	2100	1,000	0.002	OTM	20.3%	3.41	240	52%
CSTB2506	0.0%	1710	-	0	ITM	7.8%	6.70	139	31%
CTCB2403	-1.1%	900	77,600	0.071	OTM	17.8%	3.46	266	48%
CTCB2404	0.0%	1140	800	0	ITM	18.5%	2.92	184	70%
CTCB2405	40.7%	380	63,300	0.023	OTM	11.1%	5.77	45	63%
CTCB2406	11.1%	400	169,900	0.062	OTM	15.7%	5.63	139	42%
CTCB2501	0.5%	2160	45,600	0.1	ITM	9.3%	4.22	167	45%
CTCB2502	-1.2%	1710	1,287,400	2.187	ITM	5.9%	5.44	104	41%
CTCB2503	-0.5%	1950	428,800	0.839	OTM	15.4%	3.98	258	41%
CTCB2504	1.6%	1260	71,000	0.09	ITM	23.8%	2.33	332	68%
CTCB2505	0.0%	1010	-	0	OTM	9.7%	6.95	139	32%
CTPB2403	9.2%	830	7,300	0.005	OTM	17.6%		92	78%
CTPB2404	131.8%	510	978,300	0.184	OTM	17.2%		45	102%
CTPB2405	-2.6%	370	221,200	0.086	OTM	20.5%		139	51%
CTPB2501	10.6%	1770	9,200	0.016	OTM	14.5%		139	47%
CVHM2402	-26.7%	110	616,300	0.07	OTM	11.1%	11.29	23	44%
CVHM2406	-6.5%	290	133,300	0.037	OTM	35.5%	4.70	167	42%
CVHM2407	-22.2%	70	1,109,100	0.073	OTM	30.5%	6.86	76	40%
CVHM2408	-21.1%	1310	974,000	1.4	OTM	14.5%	4.30	266	37%
CVHM2409	-7.1%	910	100	0	OTM	23.3%	3.38	184	55%
CVHM2410	0.0%	110	-	0	OTM	28.6%	1.53	45	60%
CVHM2411	-10.3%	260	428,000	0.103	OTM	37.4%	3.01	139	50%
CVHM2501	-9.3%	390	64,400	0.025	OTM	16.4%	6.31	104	42%
CVHM2502	-6.8%	690	23,200	0.016	OTM	28.3%	3.88	258	44%
CVHM2503	-18.2%	1210	100	0	OTM	33.7%	2.30	422	58%
CVHM2504	0.0%	1050	-	0	OTM	23.4%	4.78	139	45%

CVIB2402	2.7%	760	65,500	0.048	ITM	5.6%		99	26%
CVIB2405	-1.3%	1560	50,600	0.079	ITM	2.3%		76	36%
CVIB2406	-2.5%	770	71,200	0.055	ITM	6.9%		167	36%
CVIB2407	0.5%	2180	517,200	1.124	ITM	8.3%		266	37%
CVIB2408	-3.9%	980	100	0	ITM	13.4%		92	81%
CVIB2501	-4.0%	960	43,000	0.042	ITM	6.2%		104	34%
CVIB2502	-0.7%	1460	265,700	0.388	OTM	15.8%		258	40%
CVIB2503	0.0%	2030	-	0	OTM	12.5%		139	42%
CVIC2404	-4.0%	480	43,900	0.021	OTM	12.4%	7.19	76	42%
CVIC2405	-2.2%	910	67,000	0.06	OTM	16.7%	4.85	167	42%
CVIC2406	-16.7%	100	230,000	0.024	OTM	18.6%	6.40	45	43%
CVIC2407	-2.9%	340	153,200	0.051	OTM	26.9%	4.35	139	44%
CVIC2501	-3.8%	750	107,400	0.08	OTM	9.5%	5.99	104	42%
CVIC2502	-2.2%	910	24,100	0.022	OTM	24.0%	3.70	258	45%
CVIC2503	0.0%	1220	-	0	OTM	15.8%	4.81	139	46%
CVJC2401	-18.2%	90	254,700	0.022	OTM	25.3%	1.21	45	49%
CVJC2501	0.0%	1520	-	0	OTM	19.4%	3.68	139	52%
CVNM2401	1.9%	550	274,200	0.148	OTM	11.8%	6.32	99	41%
CVNM2405	-13.0%	200	119,900	0.023	OTM	13.0%	18.37	76	26%
CVNM2406	-5.6%	510	132,800	0.065	OTM	16.7%	10.04	167	27%
CVNM2407	-1.8%	540	54,000	0.029	OTM	17.0%	8.10	266	25%
CVNM2408	-20.0%	80	112,500	0.009	OTM	27.3%	1.36	45	53%
CVNM2501	-10.9%	410	367,700	0.156	OTM	10.1%	11.83	104	26%
CVNM2502	-4.1%	1160	51,900	0.06	OTM	18.0%	4.98	258	35%
CVNM2503	-2.8%	1710	167,900	0.287	OTM	27.4%	3.37	408	40%
CVNM2504	-3.5%	1380	100	0	OTM	21.3%	3.50	240	48%
CVNM2505	0.0%	1460	-	0	OTM	21.9%	3.38	139	56%
CVPB2401	-4.3%	660	437,300	0.297	OTM	12.1%	7.06	99	41%
CVPB2403	-2.4%	400	420,100	0.176	OTM	4.8%	12.06	23	45%
CVPB2407	0.0%	320	2,875,600	0.892	OTM	17.9%	6.45	167	38%
CVPB2408	0.0%	280	991,200	0.275	OTM	14.1%	11.33	76	37%
CVPB2409	5.2%	810	209,100	0.165	OTM	25.0%	5.13	266	39%
CVPB2410	4.7%	900	11,100	0.009	OTM	25.4%	3.15	184	62%
CVPB2411	-9.1%	200	289,100	0.042	OTM	16.8%	9.42	45	48%
CVPB2412	0.0%	360	168,100	0.059	OTM	24.3%	7.75	139	40%
CVPB2501	0.0%	1250	49,000	0.061	OTM	19.0%	4.11	258	43%
CVPB2502	0.0%	1590	138,700	0.22	OTM	27.9%	3.22	408	45%
CVPB2503	0.0%	790	307,900	0.235	OTM	8.9%	6.68	104	38%
CVPB2504	-1.4%	1440	300	0	OTM	28.7%	2.58	422	54%
CVPB2505	0.0%	1200	-	0	OTM	17.5%	6.52	139	41%
CVRE2402	100.0%	20	864,200	0.008	OTM	43.8%	0.02	23	89%
CVRE2405	-12.5%	210	1,016,800	0.201	OTM	18.4%	9.51	76	41%
CVRE2406	-3.7%	260	762,900	0.188	OTM	22.2%	5.78	167	42%
CVRE2407	-7.1%	1300	315,400	0.417	ITM	13.4%	4.01	266	39%
CVRE2408	-9.1%	600	2,100	0.001	OTM	32.9%	2.87	184	62%
CVRE2409	-9.1%	100	51,000	0.004	OTM	24.4%	3.61	45	63%
CVRE2410	0.0%	150	367,500	0.051	OTM	37.1%	4.30	139	51%
CVRE2501	-7.8%	470	21,700	0.01	OTM	18.4%	4.92	135	49%
CVRE2502	-9.9%	640	216,100	0.141	OTM	11.5%	6.38	104	42%
CVRE2503	-6.4%	1020	19,200	0.02	OTM	22.2%	3.98	258	45%
CVRE2504	-35.9%	980	100,400	0.099	OTM	15.1%	7.26	139	36%

Nguồn: FiinPro, YSVN

Premium = (Giá thực hiện + Giá chứng quyền x Tỷ lệ chuyển đổi) - Giá hiện tại của CKCS (Chênh lệch giữa Giá hòa vốn và giá hiện tại của CKCS).
 Đòn bẩy (Effective gearing) càng cao thì độ biến động theo CKCS càng lớn.
 Để hạn chế rủi ro, NĐT nên lựa chọn những Chứng quyền đang có Trạng thái tiền dương (ITM), có Tỷ lệ Premium hoặc Độ biến động ngầm định thấp.
 Ngoài ra, NĐT cũng nên ưu tiên giao dịch các Chứng quyền có Số phiên còn lại (thời gian tới khi đáo hạn) cao (trên 02 tuần) để hạn chế rủi ro.

BẢNG TỔNG HỢP KHUYẾN NGHỊ KỸ THUẬT CỔ PHIẾU CƠ SỞ

Mã	Giá khuyến nghị	Giá hiện tại	Xu hướng ngắn hạn	Xu hướng trung hạn	Mức mục tiêu ngắn hạn	Upside ngắn hạn so với giá hiện tại	Mức cắt lỗ ngắn hạn	Reward/Risk
ACB	25.30	25.85	TĂNG	TĂNG	29.11	13%	25.16	28.14
FPT		145.40	GIẢM	TĂNG			148.59	-
HDB	23.00	22.55	TĂNG	GIẢM	24.72	10%	21.71	1.34
HPG		26.10	GIẢM	TĂNG			26.69	-
MBB	22.20	23.00	TĂNG	TĂNG	24.96	9%	22.14	43.35
MSN	68.00	68.70	TĂNG	GIẢM	76.80	12%	66.18	4.83
MWG	60.10	56.40	GIẢM	GIẢM	68.23	21%	59.19	8.93
SHB	10.45	10.75	TĂNG	GIẢM	12.74	19%	10.40	46.77
SSB	17.40	18.95	TĂNG	GIẢM	20.19	7%	17.99	(4.72)
STB	37.00	38.50	TĂNG	TĂNG	41.91	9%	36.85	32.60
TCB	24.40	25.90	TĂNG	TĂNG	26.12	1%	24.98	(2.96)
TPB	16.55	17.00	TĂNG	GIẢM	17.81	5%	16.31	5.22
VHM		37.75	GIẢM	GIẢM			38.83	-
VIB	19.85	20.65	TĂNG	TĂNG	23.22	12%	19.93	(41.61)
VIC		39.95	GIẢM	TĂNG			40.80	-
VJC		96.50	GIẢM	TĂNG			98.56	-
VNM		60.40	GIẢM	TĂNG			61.94	-
VPB	18.90	18.90	TĂNG	TĂNG	21.95	16%	18.49	7.48
VRE		16.40	GIẢM	TĂNG			16.92	-

Nguồn: YSVN

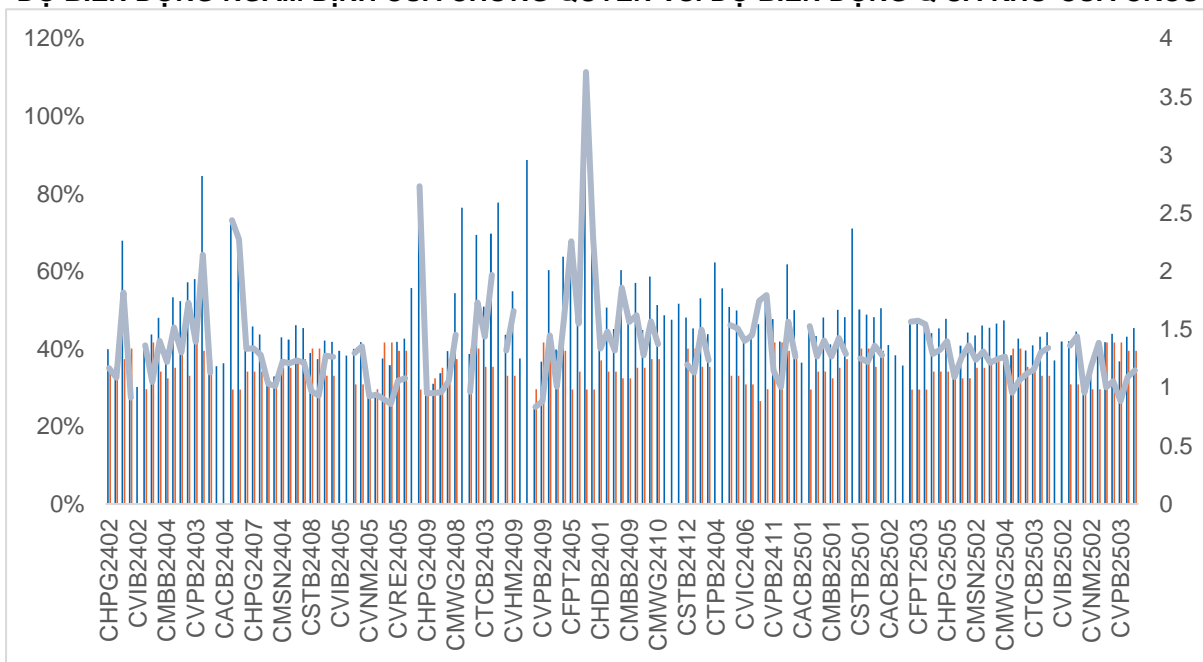
ĐỘ BIẾN ĐỘNG NGẪM ĐỊNH CỦA CHỨNG QUYỀN VS. ĐỘ BIẾN ĐỘNG QUÁ KHỨ CỦA CKCS

Nguồn: YSVN

(*) Cột màu cam là Độ biến động quá khứ của cổ phiếu cơ sở; Cột màu xanh là Độ biến động ngẫum định của CW; Đường trend line màu xanh là tỷ lệ Độ biến động ngẫum định/Độ biến động lịch sử.

(*) NĐT có thể sử dụng “Độ biến động ngẫum định” để so sánh các chứng quyền có cùng chứng khoán cơ sở. Độ biến động ngẫum định càng lớn thì kỳ vọng về mức độ biến động giá của CKCS càng cao (hay nói cách khác, Độ biến động ngẫum định càng lớn thì chứng quyền càng đắt).

THÔNG TIN CHỨNG QUYỀN

Mã chứng quyền	TCPH	Thời hạn	Tỷ lệ chuyển đổi	Giá phát hành	Khối lượng phát hành	Giá thực hiện	Ngày giao dịch cuối cùng
CACB2403	SSI	6 tháng	4	1,000	30,000,000	25,000	24/04/2025
CACB2404	SSI	9 tháng	4	1,300	25,000,000	25,000	24/07/2025
CACB2405	MBS	6 tháng	4	1,000	2,000,000	25,500	12/05/2025
CACB2501	CK VPBank	7 tháng	3	1,800	6,000,000	24,500	24/07/2025
CACB2502	SSI	15 tháng	2	2,500	6,000,000	28,000	24/03/2026
CACB2503	SSI	10 tháng	2	2,100	11,000,000	27,000	23/10/2025
CACB2504	SSI	5 tháng	2	1,500	18,000,000	26,000	22/05/2025
CFPT2402	SSI	9 tháng	3.97	6,300	6,000,000	134,064	24/07/2025
CFPT2403	SSI	6 tháng	3.97	5,100	6,000,000	134,064	24/04/2025
CFPT2404	ACBS	12 tháng	14.9	2,600	12,000,000	120,161	31/10/2025
CFPT2405	MBS	9 tháng	9.93	2,900	2,000,000	134,064	12/08/2025
CFPT2406	KISVN	4 tháng	24.83	1,000	1,000,000	147,658	26/03/2025
CFPT2407	KISVN	7 tháng	24.83	1,000	1,000,000	158,692	26/06/2025
CFPT2501	CK VPBank	7 tháng	10	2,500	5,000,000	160,000	24/07/2025
CFPT2502	SSI	10 tháng	10	2,400	10,000,000	170,000	23/10/2025
CFPT2503	SSI	15 tháng	10	2,800	5,000,000	180,000	24/03/2026
CFPT2504	SSI	5 tháng	10	1,800	16,000,000	160,000	22/05/2025
CHDB2401	KISVN	4 tháng	3.34	1,000	4,000,000	25,017	26/03/2025
CHPG2402	ACBS	12 tháng	2.73	2,300	10,500,000	28,177	19/05/2025
CHPG2403	HCM	9 tháng	4	1,000	15,000,000	30,500	04/03/2025
CHPG2406	SSI	12 tháng	4	1,300	25,000,000	28,000	24/10/2025
CHPG2407	SSI	6 tháng	4	1,100	35,000,000	26,000	24/04/2025
CHPG2408	SSI	9 tháng	4	1,200	30,000,000	27,000	24/07/2025
CHPG2409	ACBS	12 tháng	3	2,300	20,000,000	25,000	31/10/2025
CHPG2410	MBS	9 tháng	4	1,300	4,000,000	28,000	12/08/2025
CHPG2411	KISVN	4 tháng	4	1,000	8,000,000	29,999	26/03/2025
CHPG2412	KISVN	7 tháng	4	1,000	8,000,000	31,333	26/06/2025
CHPG2501	CK VPBank	6 tháng	3	2,100	9,000,000	25,500	24/06/2025
CHPG2502	CK VPBank	9 tháng	3	2,000	6,000,000	27,500	24/09/2025
CHPG2503	SSI	5 tháng	2	1,800	16,000,000	27,000	22/05/2025
CHPG2504	SSI	10 tháng	2	2,200	10,000,000	29,000	23/10/2025
CHPG2505	SSI	15 tháng	2	2,600	5,000,000	30,000	24/03/2026
CMBB2402	ACBS	12 tháng	1.7	2,000	11,000,000	20,403	19/05/2025
CMBB2404	HCM	9 tháng	1.74	1,400	7,000,000	20,418	04/03/2025
CMBB2405	SSI	9 tháng	3.48	1,100	27,000,000	22,590	24/07/2025
CMBB2406	SSI	6 tháng	3.48	1,000	33,000,000	21,721	24/04/2025
CMBB2407	ACBS	12 tháng	1.74	2,600	15,000,000	22,590	31/10/2025
CMBB2408	KISVN	4 tháng	4.34	1,000	1,000,000	24,134	26/03/2025
CMBB2409	KISVN	7 tháng	4.34	1,000	1,000,000	25,099	26/06/2025
CMBB2501	CK VPBank	7 tháng	2.61	1,700	9,000,000	20,852	24/07/2025
CMBB2502	SSI	5 tháng	1.74	1,700	16,000,000	20,852	22/05/2025
CMBB2503	SSI	10 tháng	1.74	1,900	11,000,000	22,590	23/10/2025
CMBB2504	SSI	15 tháng	1.74	2,300	6,000,000	23,459	24/03/2026
CMSN2401	HCM	9 tháng	8	1,600	7,000,000	82,000	04/03/2025
CMSN2404	SSI	9 tháng	4	3,800	10,000,000	79,000	24/07/2025
CMSN2405	SSI	6 tháng	4	3,100	12,000,000	79,000	24/04/2025
CMSN2406	ACBS	12 tháng	6	2,700	6,000,000	79,000	31/10/2025
CMSN2407	KISVN	4 tháng	10	1,000	8,000,000	83,456	26/03/2025
CMSN2408	KISVN	7 tháng	10	1,000	8,000,000	85,678	26/06/2025
CMSN2501	CK VPBank	6 tháng	8	1,800	8,000,000	72,000	24/06/2025
CMSN2502	SSI	5 tháng	5	1,900	14,000,000	73,000	22/05/2025
CMSN2503	SSI	10 tháng	5	2,600	10,000,000	75,000	23/10/2025
CMWG2401	ACBS	12 tháng	3.97	2,000	10,000,000	65,479	19/05/2025
CMWG2403	HCM	9 tháng	4.96	1,900	15,000,000	64,487	04/03/2025
CMWG2405	SSI	6 tháng	4	2,500	15,000,000	66,000	24/04/2025
CMWG2406	SSI	9 tháng	4	3,100	12,000,000	66,000	24/07/2025
CMWG2407	ACBS	12 tháng	6	2,200	18,000,000	70,000	31/10/2025
CMWG2408	MBS	6 tháng	6	1,500	3,000,000	65,000	12/05/2025
CMWG2409	KISVN	4 tháng	10	1,000	152,381	68,888	26/03/2025
CMWG2410	KISVN	7 tháng	10	1,000	1,500,000	70,777	26/06/2025
CMWG2501	CK VPBank	6 tháng	5	2,300	10,000,000	62,000	24/06/2025
CMWG2502	SSI	5 tháng	5	2,000	15,000,000	60,000	22/05/2025

CMWG2503	SSI	10 tháng	5	2,400	11,000,000	63,000	23/10/2025
CMWG2504	SSI	15 tháng	5	2,900	5,000,000	66,000	24/03/2026
CSHB2401	MBS	6 tháng	2	1,000	2,000,000	11,500	12/05/2025
CSHB2402	KISVN	4 tháng	2	1,000	6,000,000	11,333	26/03/2025
CSHB2403	KISVN	7 tháng	2	1,000	4,000,000	12,333	26/06/2025
CSHB2501	CK VPBank	6 tháng	2	1,200	5,000,000	11,000	24/06/2025
CSSB2401	KISVN	4 tháng	4	1,000	4,000,000	19,999	26/03/2025
CSTB2402	ACBS	12 tháng	3	1,800	10,500,000	30,000	19/05/2025
CSTB2404	HCM	9 tháng	4	1,100	15,000,000	31,000	04/03/2025
CSTB2408	SSI	6 tháng	4	1,300	30,000,000	36,000	24/04/2025
CSTB2409	SSI	9 tháng	4	1,600	25,000,000	36,000	24/07/2025
CSTB2410	ACBS	12 tháng	3	2,200	11,000,000	38,000	31/10/2025
CSTB2411	MBS	6 tháng	4	1,600	4,000,000	34,000	12/05/2025
CSTB2412	KISVN	4 tháng	4	1,000	8,000,000	38,686	26/03/2025
CSTB2413	KISVN	7 tháng	4	1,000	8,000,000	39,679	26/06/2025
CSTB2501	CK VPBank	6 tháng	3	2,700	9,000,000	33,500	24/06/2025
CSTB2502	CK VPBank	9 tháng	3	2,800	6,000,000	35,500	24/09/2025
CSTB2503	SSI	5 tháng	2	2,400	12,000,000	35,000	22/05/2025
CSTB2504	SSI	10 tháng	2	2,700	8,000,000	38,000	23/10/2025
CTCB2403	ACBS	12 tháng	5	1,200	12,000,000	26,000	31/10/2025
CTCB2404	MBS	9 tháng	5	1,000	3,000,000	25,000	12/08/2025
CTCB2405	KISVN	4 tháng	5	1,000	1,000,000	26,868	26/03/2025
CTCB2406	KISVN	7 tháng	5	1,000	1,000,000	27,979	26/06/2025
CTCB2501	CK VPBank	7 tháng	2	2,500	6,000,000	24,000	24/07/2025
CTCB2502	SSI	5 tháng	2	1,700	18,000,000	24,000	22/05/2025
CTCB2503	SSI	10 tháng	2	2,000	12,000,000	26,000	23/10/2025
CTPB2403	MBS	6 tháng	3	1,000	-	17,500	12/05/2025
CTPB2404	KISVN	4 tháng	4	1,000	1,000,000	17,888	26/03/2025
CTPB2405	KISVN	7 tháng	4	1,000	1,000,000	18,999	26/06/2025
CVHM2402	HCM	9 tháng	4	1,400	7,000,000	41,500	04/03/2025
CVHM2406	SSI	9 tháng	4	2,000	20,000,000	50,000	24/07/2025
CVHM2407	SSI	6 tháng	4	1,700	25,000,000	49,000	24/04/2025
CVHM2408	ACBS	12 tháng	4	2,600	7,000,000	38,000	31/10/2025
CVHM2409	MBS	9 tháng	5	1,500	3,000,000	42,000	12/08/2025
CVHM2410	KISVN	4 tháng	5	1,000	6,000,000	47,999	26/03/2025
CVHM2411	KISVN	7 tháng	5	1,000	4,000,000	50,555	26/06/2025
CVHM2501	SSI	5 tháng	5	1,100	25,000,000	42,000	22/05/2025
CVHM2502	SSI	10 tháng	5	1,300	18,000,000	45,000	23/10/2025
CVIB2402	ACBS	12 tháng	1.71	2,000	10,000,000	20,515	19/05/2025
CVIB2405	SSI	6 tháng	2	1,700	15,000,000	18,000	24/04/2025
CVIB2406	SSI	9 tháng	4	1,000	25,000,000	19,000	24/07/2025
CVIB2407	ACBS	12 tháng	2	2,400	9,000,000	18,000	31/10/2025
CVIB2408	MBS	6 tháng	4	1,000	2,000,000	19,500	12/05/2025
CVIB2501	SSI	5 tháng	2	1,100	23,000,000	20,000	22/05/2025
CVIB2502	SSI	10 tháng	2	1,500	13,000,000	21,000	23/10/2025
CVIC2404	SSI	6 tháng	4	1,700	20,000,000	43,000	24/04/2025
CVIC2405	SSI	9 tháng	4	2,100	18,000,000	43,000	24/07/2025
CVIC2406	KISVN	4 tháng	5	1,000	6,000,000	46,888	26/03/2025
CVIC2407	KISVN	7 tháng	5	1,000	4,000,000	48,999	26/06/2025
CVIC2501	SSI	5 tháng	5	1,300	24,000,000	40,000	22/05/2025
CVIC2502	SSI	10 tháng	5	1,300	15,000,000	45,000	23/10/2025
CVJC2401	KISVN	4 tháng	10	1,000	4,000,000	119,999	26/03/2025
CVNM2401	ACBS	12 tháng	7.68	1,600	8,000,000	63,331	19/05/2025
CVNM2405	SSI	6 tháng	3.97	2,500	12,000,000	67,472	24/04/2025
CVNM2406	SSI	9 tháng	3.97	3,000	10,000,000	68,464	24/07/2025
CVNM2407	ACBS	12 tháng	5.95	2,500	9,000,000	67,472	31/10/2025
CVNM2408	KISVN	4 tháng	7.94	1,000	4,000,000	76,271	26/03/2025
CVNM2501	SSI	5 tháng	4.96	1,700	16,000,000	64,495	22/05/2025
CVNM2502	SSI	10 tháng	4.96	2,300	10,000,000	65,488	23/10/2025
CVNM2503	SSI	15 tháng	4.96	2,600	5,000,000	68,464	24/03/2026
CVPB2401	ACBS	12 tháng	1.9	1,300	9,000,000	19,939	19/05/2025
CVPB2403	HCM	9 tháng	2	1,200	7,000,000	19,000	04/03/2025
CVPB2407	SSI	9 tháng	4	1,000	40,000,000	21,000	24/07/2025
CVPB2408	SSI	6 tháng	2	1,600	25,000,000	21,000	24/04/2025
CVPB2409	ACBS	12 tháng	2	1,800	11,000,000	22,000	31/10/2025
CVPB2410	MBS	9 tháng	3	1,200	3,000,000	21,000	12/08/2025

CVPB2411	KISVN	4 tháng	2	1,000	6,000,000	21,666	26/03/2025
CVPB2412	KISVN	7 tháng	2	1,000	4,000,000	22,777	26/06/2025
CVPB2501	SSI	10 tháng	2	1,600	15,000,000	20,000	23/10/2025
CVPB2502	SSI	15 tháng	2	1,900	8,000,000	21,000	24/03/2026
CVPB2503	SSI	5 tháng	2	1,300	24,000,000	19,000	22/05/2025
CVRE2402	HCM	9 tháng	4	1,000	15,000,000	23,500	04/03/2025
CVRE2405	SSI	6 tháng	2	1,500	12,000,000	19,000	24/04/2025
CVRE2406	SSI	9 tháng	4	1,000	18,000,000	19,000	24/07/2025
CVRE2407	ACBS	12 tháng	2	2,500	6,000,000	16,000	31/10/2025
CVRE2408	MBS	9 tháng	3	1,100	3,000,000	20,000	12/08/2025
CVRE2409	KISVN	4 tháng	4	1,000	6,000,000	19,999	26/03/2025
CVRE2410	KISVN	7 tháng	4	1,000	4,000,000	21,888	26/06/2025
CVRE2501	CK VPBank	6 tháng	3	1,200	9,000,000	18,000	24/06/2025
CVRE2502	SSI	5 tháng	2	1,200	15,000,000	17,000	22/05/2025
CVRE2503	SSI	10 tháng	2	1,600	11,000,000	18,000	23/10/2025

THÔNG TIN LIÊN HỆ

Phòng phân tích khối khách hàng cá nhân

+84 28 3622 6868 ext 3826

research.re@yuanta.com.vn

Appendix A: Important Disclosures

Analyst Certification

Each research analyst primarily responsible for the content of this research report, in whole or in part, certifies that with respect to each security or issuer that the analyst covered in this report: (1) all of the views expressed accurately reflect his or her personal views about those securities or issuers; and (2) no part of his or her compensation was, is, or will be, directly or indirectly, related to the specific recommendations or views expressed by that research analyst in the research report.

Ratings Definitions

BUY: We have a positive outlook on the stock based on our expected absolute or relative return over the investment period. Our thesis is based on our analysis of the company's outlook, financial performance, catalysts, valuation and risk profile. We recommend investors add to their position.

HOLD-Outperform: In our view, the stock's fundamentals are relatively more attractive than peers at the current price. Our thesis is based on our analysis of the company's outlook, financial performance, catalysts, valuation and risk profile.

HOLD-Underperform: In our view, the stock's fundamentals are relatively less attractive than peers at the current price. Our thesis is based on our analysis of the company's outlook, financial performance, catalysts, valuation and risk profile.

SELL: We have a negative outlook on the stock based on our expected absolute or relative return over the investment period. Our thesis is based on our analysis of the company's outlook, financial performance, catalysts, valuation and risk profile. We recommend investors reduce their position.

Under Review: We actively follow the company, although our estimates, rating and target price are under review.

Restricted: The rating and target price have been suspended temporarily to comply with applicable regulations and/or Yuanta policies.

Note: Yuanta research coverage with a Target Price is based on an investment period of 12 months. Greater China Discovery Series coverage does not have a formal 12 months Target Price and the recommendation is based on an investment period specified by the analyst in the report.

Global Disclaimer

© 2018 Yuanta. All rights reserved. The information in this report has been compiled from sources we believe to be reliable, but we do not hold ourselves responsible for its completeness or accuracy. It is not an offer to sell or solicitation of an offer to buy any securities. All opinions and estimates included in this report constitute our judgment as of this date and are subject to change without notice.

This report provides general information only. Neither the information nor any opinion expressed herein constitutes an offer or invitation to make an offer to buy or sell securities or other investments. This material is prepared for general circulation to clients and is not intended to provide tailored investment advice and does not take into account the individual financial situation and objectives of any specific person who may receive this report. Investors should seek financial advice regarding the appropriateness of investing in any securities, investments or investment strategies discussed or recommended in this report. The information contained in this report has been compiled from sources believed to be reliable but no representation or warranty, express or implied, is made as to its accuracy, completeness or correctness. This report is not (and should not be construed as) a solicitation to act as securities broker or dealer in any jurisdiction by any person or company that is not legally permitted to carry on such business in that jurisdiction.

Yuanta research is distributed in the United States only to Major U.S. Institutional Investors (as defined in Rule 15a-6 under the Securities Exchange Act of 1934, as amended and SEC staff interpretations thereof). All transactions by a US person in the securities mentioned in this report must be effected through a registered broker-dealer under Section 15 of the Securities Exchange Act of 1934, as amended. Yuanta research is distributed in Taiwan by Yuanta Securities Investment Consulting. Yuanta research is distributed in Hong Kong by Yuanta Securities (Hong Kong) Co. Limited, which is licensed in Hong Kong by the Securities and Futures Commission for regulated activities, including Type 4 regulated activity (advising on securities). In Hong Kong, this research report may not be redistributed, retransmitted or disclosed, in whole or in part or any form or manner, without the express written.