

Thị trường cơ sở tiếp tục có diễn biến khá tiêu cực khi áp lực bán gia tăng về cuối phiên khiến nhiều cổ phiếu thu hẹp đà tăng hoặc quay đầu giảm điểm, các cổ phiếu cơ sở trong nhóm VN30 chủ yếu biến động trong biên độ hẹp. Thanh khoản của thị trường chứng quyền tiếp tục giảm và vẫn giữ ở mức trung bình, các chứng quyền của các cổ phiếu STB, MBB, MWG... được giao dịch mạnh. Chúng tôi khuyến nghị NĐT tiếp tục tận dụng nhịp điều chỉnh để gia tăng tỷ trọng, tập trung vào các chứng quyền của các cổ phiếu cơ sở đang có xu hướng ngắn hạn tích cực.

Giá trị giao dịch và Khối lượng giao dịch

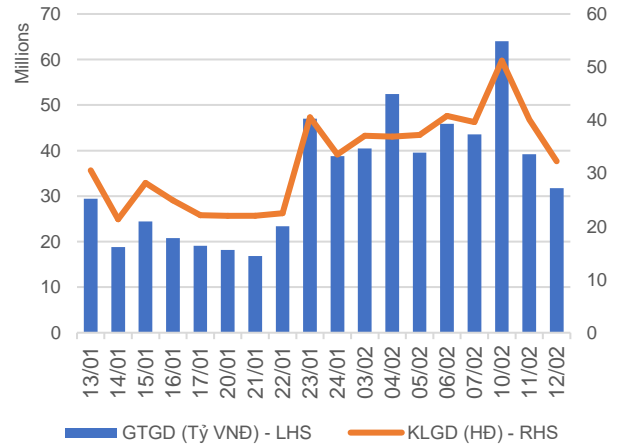

Phân bổ GTGD theo mã chứng quyền

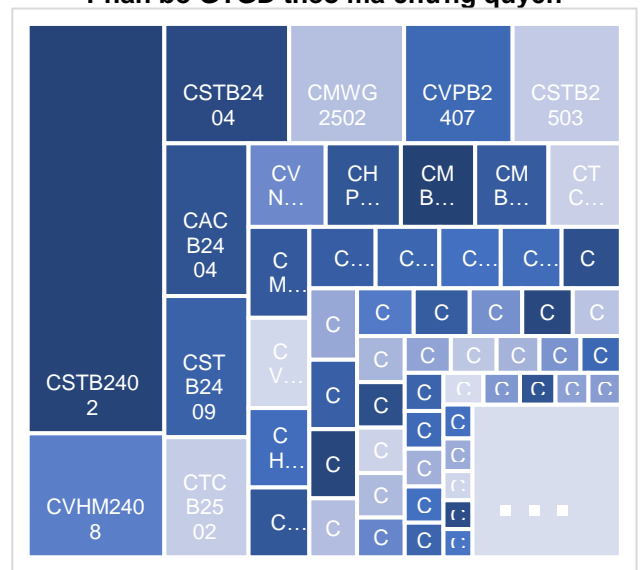

GTGD theo mã chứng khoán cơ sở

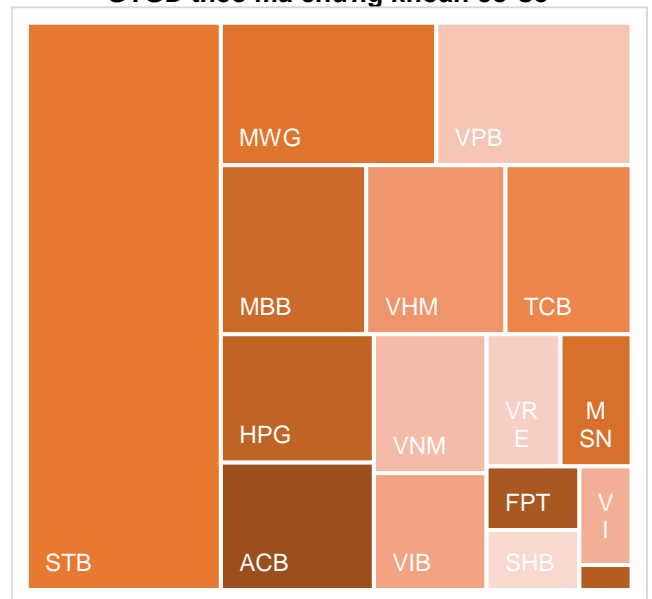

KẾT QUẢ GIAO DỊCH TRONG PHIÊN VÀ CÁC CHỈ SỐ LIÊN QUAN

Mã	Thay đổi(+/-%)	Đóng cửa	KLGD (Hợp đồng)	GTGD (tỷ VNĐ)	Trạng thái tiền	Premium	Đòn bẩy	Số phiên còn lại	Độ biến động ngầm định
CACB2403	-7.7%	480	623,300	0.313	ITM	5.0%		75	32%
CACB2404	-3.9%	730	1,494,000	1.103	ITM	8.8%		166	34%
CACB2405	2.6%	800	100	0	ITM	11.9%		91	59%
CACB2501	-6.5%	1150	3,500	0.004	ITM	9.0%		166	38%
CACB2502	-1.0%	2050	32,200	0.066	OTM	25.1%	1.00	407	41%
CACB2503	-1.9%	1560	18,300	0.028	OTM	17.4%		257	39%
CACB2504	-2.2%	910	22,600	0.021	OTM	8.5%		103	34%
CACB2505	-1.3%	1480	200	0	OTM	19.8%		239	53%
CACB2506	0.0%	1060	-	0	OTM	15.1%		138	43%
CFPT2402	-2.4%	7420	12,800	0.097	ITM	12.8%	3.59	166	60%
CFPT2403	-0.6%	5060	5,800	0.029	ITM	6.3%	5.56	75	54%
CFPT2404	-0.9%	3250	10,800	0.035	ITM	16.3%	2.53	265	74%
CFPT2405	3.7%	3120	300	0	ITM	13.8%	3.40	183	60%
CFPT2406	0.0%	880	-	0	OTM	16.9%	3.12	44	116%
CFPT2407	12.2%	920	21,700	0.019	OTM	25.2%	2.40	138	78%
CFPT2501	1.8%	1120	8,200	0.009	OTM	18.1%	5.00	166	41%
CFPT2502	0.0%	1370	28,700	0.039	OTM	26.7%	3.72	257	43%
CFPT2503	-0.6%	1770	103,500	0.183	OTM	36.3%	2.94	407	44%
CFPT2504	0.0%	760	73,500	0.055	OTM	15.6%	6.06	103	42%
CFPT2505	0.8%	2400	300	0	OTM	25.5%	3.01	331	48%
CFPT2506	0.0%	1080	-	0	OTM	19.1%	5.20	138	42%
CHDB2401	0.0%	210	477,500	0.099	OTM	14.0%	7.60	44	50%
CHDB2501	-1.2%	810	5,000	0.004	OTM	17.2%	5.69	138	43%
CHPG2402	-6.7%	560	19,500	0.011	OTM	14.9%	6.28	98	43%
CHPG2403	-25.0%	30	64,300	0.002	OTM	18.5%	4.98	22	50%
CHPG2406	-2.3%	850	22,900	0.019	OTM	21.5%	3.75	258	45%
CHPG2407	-9.4%	480	1,074,900	0.54	OTM	8.0%	7.28	75	41%
CHPG2408	-4.2%	680	537,500	0.366	OTM	15.0%	4.83	166	43%
CHPG2409	-3.7%	1300	313,000	0.416	ITM	11.8%	4.30	265	35%
CHPG2410	0.0%	880	100	0	OTM	21.9%	3.35	183	57%
CHPG2411	-28.6%	100	65,700	0.007	OTM	17.6%	7.74	44	45%
CHPG2412	-6.7%	280	129,200	0.036	OTM	25.5%	5.32	138	43%
CHPG2501	6.2%	1030	15,100	0.015	ITM	10.6%	5.03	134	44%
CHPG2502	-6.1%	1080	5,100	0.005	OTM	18.9%	4.04	226	45%
CHPG2503	-5.8%	970	19,300	0.019	OTM	12.0%	6.24	103	42%
CHPG2504	-3.8%	1500	19,900	0.03	OTM	23.8%	3.83	257	45%
CHPG2505	-2.3%	2090	19,800	0.042	OTM	32.2%	2.90	407	47%
CHPG2506	-0.9%	1120	18,100	0.02	OTM	24.9%	3.06	331	49%
CHPG2507	-47.4%	800	20,000	0.016	OTM	20.7%	5.20	138	44%
CMBB2402	-2.6%	1910	277,600	0.534	ITM	4.2%	5.52	98	38%
CMBB2404	-5.7%	1490	26,600	0.04	ITM	1.4%	8.15	22	51%
CMBB2405	-2.9%	680	690,300	0.477	ITM	9.9%	5.69	166	34%
CMBB2406	-3.2%	600	887,800	0.527	ITM	4.9%	7.32	75	36%
CMBB2407	-4.9%	1540	54,100	0.084	ITM	11.3%	5.19	265	29%
CMBB2408	-3.8%	250	33,700	0.007	OTM	11.1%	6.83	44	52%
CMBB2409	-6.3%	450	192,100	0.088	OTM	19.2%	4.35	138	50%
CMBB2501	-2.0%	1450	200	0	ITM	8.5%	4.37	166	43%
CMBB2502	-4.5%	1680	24,200	0.041	ITM	4.7%	5.81	103	37%
CMBB2503	-1.4%	2050	20,900	0.043	ITM	15.2%	3.89	257	42%
CMBB2504	-1.1%	2590	19,300	0.05	OTM	23.2%	2.99	407	45%
CMBB2505	-1.2%	1710	6,600	0.011	OTM	23.0%	2.78	421	48%
CMBB2506	132.8%	1350	24,000	0.032	OTM	11.8%	5.30	138	42%
CMSN2401	-25.0%	30	202,300	0.005	OTM	19.2%	6.14	22	48%
CMSN2404	2.6%	1180	42,100	0.049	OTM	21.3%	5.22	166	42%
CMSN2405	0.0%	490	55,200	0.027	OTM	17.3%	8.15	75	41%
CMSN2406	-11.1%	800	400,800	0.324	OTM	21.4%	6.12	265	32%
CMSN2407	0.0%	100	234,100	0.021	OTM	22.4%	4.70	44	52%

CMSN2408	8.7%	250	135,700	0.032	OTM	27.8%	5.65	138	43%
CMSN2501	1.1%	910	8,600	0.007	OTM	14.9%	4.70	134	49%
CMSN2502	3.2%	960	261,400	0.242	OTM	12.8%	6.37	103	42%
CMSN2503	2.2%	1850	16,900	0.03	OTM	22.1%	3.67	257	47%
CMSN2504	0.0%	1750	-	0	OTM	22.8%	3.52	138	59%
CMWG2401	0.0%	1480	32,700	0.048	OTM	26.5%	2.59	98	77%
CMWG2403	0.0%	80	438,800	0.031	OTM	15.0%	10.31	22	48%
CMWG2405	-7.1%	520	495,300	0.231	OTM	20.7%	5.65	75	51%
CMWG2406	-1.9%	1010	344,200	0.35	OTM	24.2%	4.72	166	46%
CMWG2407	-1.6%	610	197,300	0.121	OTM	30.6%	5.24	265	39%
CMWG2408	1.7%	590	800	0	OTM	21.5%	4.31	91	57%
CMWG2409	0.0%	100	-	0	OTM	23.9%	4.00	44	57%
CMWG2410	0.0%	250	353,300	0.09	OTM	29.9%	4.72	138	48%
CMWG2501	0.0%	940	22,400	0.021	OTM	18.3%	4.92	134	48%
CMWG2502	-4.5%	850	1,357,400	1.18	OTM	13.9%	5.84	103	46%
CMWG2503	-3.4%	1410	138,300	0.199	OTM	24.2%	3.72	257	47%
CMWG2504	-1.6%	1800	78,900	0.145	OTM	33.0%	2.98	407	48%
CMWG2505	-0.7%	1450	100	0	OTM	23.6%	3.24	239	54%
CMWG2506	0.0%	1730	-	0	OTM	27.8%	3.13	138	62%
CSHB2401	-2.9%	680	100	0	OTM	20.8%		91	79%
CSHB2402	-8.7%	210	648,300	0.145	OTM	10.4%		44	46%
CSHB2403	-6.1%	310	926,200	0.293	OTM	21.6%		138	44%
CSHB2501	-2.2%	870	1,800	0.001	OTM	19.6%		134	71%
CSSB2401	-5.3%	180	402,900	0.081	OTM	9.3%		44	43%
CSTB2402	5.0%	3150	1,545,000	4.825	ITM	2.1%	3.76	98	43%
CSTB2404	3.7%	1970	648,200	1.282	ITM	0.6%	4.87	22	63%
CSTB2408	2.9%	1050	266,200	0.285	ITM	4.0%	6.51	75	37%
CSTB2409	2.1%	1430	721,000	1.019	ITM	7.9%	4.63	166	38%
CSTB2410	3.2%	1940	36,700	0.07	ITM	13.4%	4.17	265	38%
CSTB2411	3.2%	1930	100	0	ITM	7.9%	3.96	91	67%
CSTB2412	6.9%	620	38,100	0.023	OTM	6.5%	8.43	44	46%
CSTB2413	2.0%	1030	6,500	0.006	OTM	13.3%	5.02	138	46%
CSTB2501	0.8%	2440	100	0	ITM	5.6%	4.14	134	44%
CSTB2502	4.9%	2560	600	0.001	ITM	11.7%	3.52	226	47%
CSTB2503	4.6%	2750	406,400	1.114	ITM	4.8%	5.20	103	40%
CSTB2504	2.6%	3130	15,900	0.049	ITM	14.5%	3.87	257	42%
CSTB2505	4.8%	2200	100	0	OTM	20.6%	3.29	239	54%
CSTB2506	0.0%	1710	-	0	ITM	7.4%	6.79	138	30%
CTCB2403	-2.2%	880	265,700	0.234	OTM	18.3%	3.45	265	48%
CTCB2404	0.0%	1140	100	0	ITM	19.5%	2.85	183	72%
CTCB2405	0.0%	380	-	0	OTM	11.9%	5.36	44	67%
CTCB2406	-2.5%	390	71,300	0.025	OTM	16.5%	5.53	138	43%
CTCB2501	0.5%	2170	15,000	0.032	ITM	10.3%	4.10	166	48%
CTCB2502	-2.9%	1660	515,400	0.866	ITM	6.3%	5.45	103	42%
CTCB2503	-3.1%	1890	275,200	0.521	OTM	15.9%	4.01	257	41%
CTCB2504	-1.6%	1240	200	0	ITM	24.3%	2.32	331	68%
CTCB2505	0.0%	1010	-	0	OTM	10.6%	6.70	138	34%
CTPB2403	-4.8%	790	1,200	0	OTM	17.9%		91	77%
CTPB2404	-3.9%	490	8,600	0.002	OTM	17.8%		44	103%
CTPB2405	-10.8%	330	368,100	0.126	OTM	20.6%		138	49%
CTPB2501	-6.8%	1650	5,000	0.008	OTM	14.8%		138	46%
CVHM2402	27.3%	140	581,600	0.071	OTM	10.7%	9.73	22	47%
CVHM2406	3.4%	300	424,300	0.127	OTM	34.7%	4.76	166	42%
CVHM2407	14.3%	80	1,567,100	0.115	OTM	29.8%	6.45	75	41%
CVHM2408	-4.6%	1250	1,143,700	1.458	ATM	13.2%	4.60	265	34%
CVHM2409	4.4%	950	1,800	0.001	OTM	23.0%	3.34	183	56%
CVHM2410	0.0%	110	-	0	OTM	27.8%	1.66	44	59%
CVHM2411	3.8%	270	221,800	0.058	OTM	36.6%	3.06	138	50%
CVHM2501	2.6%	400	36,500	0.014	OTM	15.8%	6.43	103	42%
CVHM2502	2.9%	710	19,900	0.014	OTM	27.8%	3.88	257	44%
CVHM2503	1.7%	1230	200	0	OTM	33.2%	2.31	421	58%
CVHM2504	0.0%	1050	-	0	OTM	22.6%	4.98	138	44%

CVIB2402	0.0%	760	388,100	0.283	OTM	6.4%		98	28%
CVIB2405	-1.3%	1540	35,200	0.053	ITM	2.8%		75	40%
CVIB2406	-1.3%	760	449,300	0.338	ITM	7.5%		166	37%
CVIB2407	-2.8%	2120	76,600	0.163	ITM	8.5%		265	37%
CVIB2408	0.0%	980	100	0	ITM	14.2%		91	84%
CVIB2501	-2.1%	940	13,000	0.012	ITM	6.7%		103	35%
CVIB2502	-2.7%	1420	131,800	0.187	OTM	16.3%		257	41%
CVIB2503	0.0%	2030	-	0	OTM	13.3%		138	44%
CVIC2404	-2.1%	470	64,900	0.03	OTM	12.5%	7.23	75	42%
CVIC2405	-1.1%	900	140,900	0.128	OTM	16.8%	4.87	166	42%
CVIC2406	0.0%	100	87,800	0.009	OTM	18.8%	6.03	44	44%
CVIC2407	-8.8%	310	439,000	0.135	OTM	26.7%	4.68	138	43%
CVIC2501	0.0%	750	95,900	0.072	OTM	9.6%	5.95	103	43%
CVIC2502	0.0%	910	33,400	0.03	OTM	24.2%	3.67	257	45%
CVIC2503	0.0%	1220	-	0	OTM	15.9%	4.76	138	46%
CVJC2401	0.0%	90	400	0	OTM	25.8%	0.98	44	50%
CVJC2501	0.0%	1520	-	0	OTM	19.9%	3.55	138	53%
CVNM2401	0.0%	550	62,900	0.035	OTM	10.7%	6.74	98	39%
CVNM2405	15.0%	230	101,700	0.022	OTM	12.1%	17.61	75	26%
CVNM2406	7.8%	550	26,100	0.014	OTM	15.8%	9.89	166	27%
CVNM2407	11.1%	600	930,600	0.555	OTM	16.5%	7.62	265	25%
CVNM2408	0.0%	80	391,700	0.031	OTM	26.1%	1.64	44	52%
CVNM2501	12.2%	460	153,900	0.069	OTM	9.5%	11.28	103	27%
CVNM2502	4.3%	1210	27,200	0.032	OTM	17.2%	4.98	257	34%
CVNM2503	4.1%	1780	265,400	0.472	OTM	26.7%	3.35	407	40%
CVNM2504	2.2%	1410	200	0	OTM	20.4%	3.57	239	47%
CVNM2505	0.0%	1460	-	0	OTM	20.7%	3.61	138	54%
CVPB2401	-6.1%	620	311,300	0.208	OTM	11.7%	7.50	98	39%
CVPB2403	0.0%	400	518,700	0.187	OTM	4.8%	12.03	22	47%
CVPB2407	-9.4%	290	3,641,800	1.115	OTM	17.2%	7.10	166	36%
CVPB2408	-14.3%	240	479,200	0.127	OTM	13.7%	13.15	75	34%
CVPB2409	-2.5%	790	271,900	0.216	OTM	24.8%	5.25	265	38%
CVPB2410	-4.4%	860	21,000	0.018	OTM	24.8%	3.29	183	60%
CVPB2411	-30.0%	140	180,400	0.026	OTM	16.1%	13.23	44	42%
CVPB2412	-8.3%	330	541,100	0.189	OTM	24.0%	8.43	138	39%
CVPB2501	-2.4%	1220	23,600	0.029	OTM	18.7%	4.21	257	42%
CVPB2502	-1.9%	1560	31,600	0.05	OTM	27.6%	3.28	407	44%
CVPB2503	-7.6%	730	30,100	0.024	OTM	8.3%	7.23	103	35%
CVPB2504	-2.1%	1410	200	0	OTM	28.2%	2.63	421	53%
CVPB2505	0.0%	1200	-	0	OTM	17.5%	6.51	138	41%
CVRE2402	-50.0%	10	1,757,400	0.017	OTM	43.5%	0.03	22	80%
CVRE2405	-4.8%	200	266,700	0.054	OTM	18.3%	9.89	75	41%
CVRE2406	-3.8%	250	1,311,000	0.323	OTM	22.0%	6.00	166	41%
CVRE2407	0.0%	1300	97,400	0.129	ITM	13.4%	4.01	265	39%
CVRE2408	-3.3%	580	100	0	OTM	32.6%	2.96	183	61%
CVRE2409	0.0%	100	120,900	0.01	OTM	24.4%	3.49	44	64%
CVRE2410	0.0%	150	373,900	0.052	OTM	37.1%	4.27	138	51%
CVRE2501	4.3%	490	5,400	0.002	OTM	18.7%	4.71	134	50%
CVRE2502	1.6%	650	89,400	0.059	OTM	11.6%	6.28	103	43%
CVRE2503	1.0%	1030	12,800	0.013	OTM	22.3%	3.94	257	45%
CVRE2504	-4.1%	940	116,300	0.109	OTM	14.9%	7.55	138	35%

Nguồn: FiinPro, YSVN

Premium = (Giá thực hiện + Giá chứng quyền x Tỷ lệ chuyển đổi) - Giá hiện tại của CKCS (Chênh lệch giữa Giá hòa vốn và giá hiện tại của CKCS).
 Đòn bẩy (Effective gearing) càng cao thì độ biến động theo CKCS càng lớn.
 Để hạn chế rủi ro, NĐT nên lựa chọn những Chứng quyền đang có Trạng thái tiền dương (ITM), có Tỷ lệ Premium hoặc Độ biến động ngầm định thấp.
 Ngoài ra, NĐT cũng nên ưu tiên giao dịch các Chứng quyền có Số phiên còn lại (thời gian tới khi đáo hạn) cao (trên 02 tuần) để hạn chế rủi ro.



BẢNG TỔNG HỢP KHUYẾN NGHỊ KỸ THUẬT CỔ PHIẾU CƠ SỞ

Mã	Giá khuyến nghị	Giá hiện tại	Xu hướng ngắn hạn	Xu hướng trung hạn	Mức mục tiêu ngắn hạn	Upside ngắn hạn so với giá hiện tại	Mức cắt lỗ ngắn hạn	Reward/Risk
ACB	25.30	25.65	TĂNG	TĂNG	29.11	13%	25.16	28.14
FPT		145.00	GIẢM	TĂNG			148.59	-
HDB	23.00	22.55	TĂNG	GIẢM	24.72	10%	21.71	1.34
HPG		25.85	GIẢM	TĂNG			26.69	-
MBB	22.20	22.70	TĂNG	TĂNG	24.96	10%	22.14	43.35
MSN	68.00	69.00	TĂNG	GIẢM	76.80	11%	66.30	5.16
MWG		56.40	GIẢM	GIẢM			59.10	-
SHB	10.45	10.65	TĂNG	GIẢM	12.74	20%	10.40	48.95
SSB	17.40	18.95	TĂNG	GIẢM	20.19	7%	17.99	(4.72)
STB	37.00	38.65	TĂNG	TĂNG	41.91	8%	37.04	(115.63)
TCB	24.40	25.70	TĂNG	TĂNG	26.12	2%	24.98	(2.96)
TPB	16.55	16.85	TĂNG	GIẢM	17.81	6%	16.31	5.22
VHM		38.00	GIẢM	GIẢM			38.83	-
VIB	19.85	20.50	TĂNG	TĂNG	23.22	13%	19.93	(41.61)
VIC		39.90	GIẢM	TĂNG			40.79	-
VJC		96.10	GIẢM	TĂNG			98.56	-
VNM		61.00	GIẢM	TĂNG			61.94	-
VPB	18.90	18.90	TĂNG	TĂNG	21.95	16%	18.49	7.48
VRE		16.40	GIẢM	TĂNG			16.92	-

Nguồn: YSVN

ĐỘ BIẾN ĐỘNG NGẪM ĐỊNH CỦA CHỨNG QUYỀN VS. ĐỘ BIẾN ĐỘNG QUÁ KHỨ CỦA CKCS

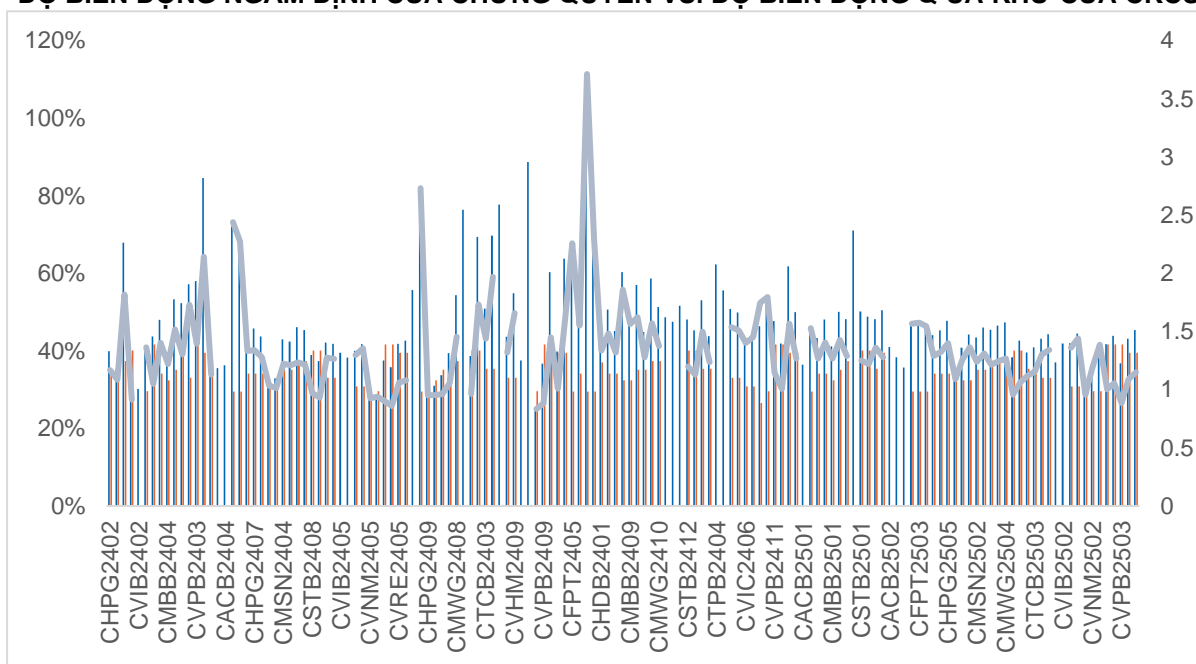

Nguồn: YSVN

(*) Cột màu cam là Độ biến động quá khứ của cổ phiếu cơ sở; Cột màu xanh là Độ biến động ngầm định của CW; Đường trend line màu xanh là tỷ lệ Độ biến động ngầm định/Độ biến động lịch sử.

(*) NĐT có thể sử dụng “Độ biến động ngầm định” để so sánh các chứng quyền có cùng chứng khoán cơ sở. Độ biến động ngầm định càng lớn thì kỳ vọng về mức độ biến động giá của CKCS càng cao (hay nói cách khác, Độ biến động ngầm định càng lớn thì chứng quyền càng đắt).

THÔNG TIN CHỨNG QUYỀN

Mã chứng quyền	TCPH	Thời hạn	Tỷ lệ chuyển đổi	Giá phát hành	Khối lượng phát hành	Giá thực hiện	Ngày giao dịch cuối cùng
CACB2403	SSI	6 tháng	4	1,000	30,000,000	25,000	24/04/2025
CACB2404	SSI	9 tháng	4	1,300	25,000,000	25,000	24/07/2025
CACB2405	MBS	6 tháng	4	1,000	2,000,000	25,500	12/05/2025
CACB2501	CK VPBank	7 tháng	3	1,800	6,000,000	24,500	24/07/2025
CACB2502	SSI	15 tháng	2	2,500	6,000,000	28,000	24/03/2026
CACB2503	SSI	10 tháng	2	2,100	11,000,000	27,000	23/10/2025
CACB2504	SSI	5 tháng	2	1,500	18,000,000	26,000	22/05/2025
CACB2505	BSI	9 tháng	3	1,470	2,000,000	26,300	07/10/2025
CACB2506	VCI	6 tháng	2	1,060	5,000,000	27,400	26/06/2025
CFPT2402	SSI	9 tháng	3.97	6,300	6,000,000	134,064	24/07/2025
CFPT2403	SSI	6 tháng	3.97	5,100	6,000,000	134,064	24/04/2025
CFPT2404	ACBS	12 tháng	14.9	2,600	12,000,000	120,161	31/10/2025
CFPT2405	MBS	9 tháng	9.93	2,900	2,000,000	134,064	12/08/2025
CFPT2406	KISVN	4 tháng	24.83	1,000	1,000,000	147,658	26/03/2025
CFPT2407	KISVN	7 tháng	24.83	1,000	1,000,000	158,692	26/06/2025
CFPT2501	CK VPBank	7 tháng	10	2,500	5,000,000	160,000	24/07/2025
CFPT2502	SSI	10 tháng	10	2,400	10,000,000	170,000	23/10/2025
CFPT2503	SSI	15 tháng	10	2,800	5,000,000	180,000	24/03/2026
CFPT2504	SSI	5 tháng	10	1,800	16,000,000	160,000	22/05/2025
CFPT2505	BSI	12 tháng	10	2,730	2,000,000	158,000	07/01/2026
CFPT2506	VCI	6 tháng	8	1,580	5,000,000	164,000	26/06/2025
CHDB2401	KISVN	4 tháng	3.34	1,000	4,000,000	25,017	26/03/2025
CHDB2501	VCI	6 tháng	2	1,170	5,000,000	24,800	26/06/2025
CHPG2402	ACBS	12 tháng	2.73	2,300	10,500,000	28,177	19/05/2025
CHPG2403	HCM	9 tháng	4	1,000	15,000,000	30,500	04/03/2025
CHPG2406	SSI	12 tháng	4	1,300	25,000,000	28,000	24/10/2025
CHPG2407	SSI	6 tháng	4	1,100	35,000,000	26,000	24/04/2025
CHPG2408	SSI	9 tháng	4	1,200	30,000,000	27,000	24/07/2025
CHPG2409	ACBS	12 tháng	3	2,300	20,000,000	25,000	31/10/2025
CHPG2410	MBS	9 tháng	4	1,300	4,000,000	28,000	12/08/2025
CHPG2411	KISVN	4 tháng	4	1,000	8,000,000	29,999	26/03/2025
CHPG2412	KISVN	7 tháng	4	1,000	8,000,000	31,333	26/06/2025
CHPG2501	CK VPBank	6 tháng	3	2,100	9,000,000	25,500	24/06/2025
CHPG2502	CK VPBank	9 tháng	3	2,000	6,000,000	27,500	24/09/2025
CHPG2503	SSI	5 tháng	2	1,800	16,000,000	27,000	22/05/2025
CHPG2504	SSI	10 tháng	2	2,200	10,000,000	29,000	23/10/2025
CHPG2505	SSI	15 tháng	2	2,600	5,000,000	30,000	24/03/2026
CHPG2506	BSI	12 tháng	4	1,220	3,000,000	27,800	07/01/2026
CHPG2507	VCI	6 tháng	2	1,520	5,000,000	29,600	26/06/2025
CMBB2402	ACBS	12 tháng	1.7	2,000	11,000,000	20,403	19/05/2025
CMBB2404	HCM	9 tháng	1.74	1,400	7,000,000	20,418	04/03/2025
CMBB2405	SSI	9 tháng	3.48	1,100	27,000,000	22,590	24/07/2025
CMBB2406	SSI	6 tháng	3.48	1,000	33,000,000	21,721	24/04/2025
CMBB2407	ACBS	12 tháng	1.74	2,600	15,000,000	22,590	31/10/2025
CMBB2408	KISVN	4 tháng	4.34	1,000	1,000,000	24,134	26/03/2025
CMBB2409	KISVN	7 tháng	4.34	1,000	1,000,000	25,099	26/06/2025
CMBB2501	CK VPBank	7 tháng	2.61	1,700	9,000,000	20,852	24/07/2025
CMBB2502	SSI	5 tháng	1.74	1,700	16,000,000	20,852	22/05/2025
CMBB2503	SSI	10 tháng	1.74	1,900	11,000,000	22,590	23/10/2025
CMBB2504	SSI	15 tháng	1.74	2,300	6,000,000	23,459	24/03/2026
CMBB2505	BSI	15 tháng	3	1,540	2,500,000	22,800	07/04/2026
CMBB2506	VCI	6 tháng	1.74	1,010	5,000,000	23,025	26/06/2025
CMSN2401	HCM	9 tháng	8	1,600	7,000,000	82,000	04/03/2025
CMSN2404	SSI	9 tháng	4	3,800	10,000,000	79,000	24/07/2025
CMSN2405	SSI	6 tháng	4	3,100	12,000,000	79,000	24/04/2025
CMSN2406	ACBS	12 tháng	6	2,700	6,000,000	79,000	31/10/2025
CMSN2407	KISVN	4 tháng	10	1,000	8,000,000	83,456	26/03/2025
CMSN2408	KISVN	7 tháng	10	1,000	8,000,000	85,678	26/06/2025
CMSN2501	CK VPBank	6 tháng	8	1,800	8,000,000	72,000	24/06/2025
CMSN2502	SSI	5 tháng	5	1,900	14,000,000	73,000	22/05/2025
CMSN2503	SSI	10 tháng	5	2,600	10,000,000	75,000	23/10/2025
CMSN2504	VCI	6 tháng	4	1,750	5,000,000	77,700	26/06/2025

CMWG2401	ACBS	12 tháng	3.97	2,000	10,000,000	65,479	19/05/2025
CMWG2403	HCM	9 tháng	4.96	1,900	15,000,000	64,487	04/03/2025
CMWG2405	SSI	6 tháng	4	2,500	15,000,000	66,000	24/04/2025
CMWG2406	SSI	9 tháng	4	3,100	12,000,000	66,000	24/07/2025
CMWG2407	ACBS	12 tháng	6	2,200	18,000,000	70,000	31/10/2025
CMWG2408	MBS	6 tháng	6	1,500	3,000,000	65,000	12/05/2025
CMWG2409	KISVN	4 tháng	10	1,000	150,000	68,888	26/03/2025
CMWG2410	KISVN	7 tháng	10	1,000	1,500,000	70,777	26/06/2025
CMWG2501	CK VPBank	6 tháng	5	2,300	10,000,000	62,000	24/06/2025
CMWG2502	SSI	5 tháng	5	2,000	15,000,000	60,000	22/05/2025
CMWG2503	SSI	10 tháng	5	2,400	11,000,000	63,000	23/10/2025
CMWG2504	SSI	15 tháng	5	2,900	5,000,000	66,000	24/03/2026
CMWG2505	BSI	9 tháng	6	1,720	3,000,000	61,000	07/10/2025
CMWG2506	VCI	6 tháng	3	1,730	5,000,000	66,900	26/06/2025
CSHB2401	MBS	6 tháng	2	1,000	2,000,000	11,500	12/05/2025
CSHB2402	KISVN	4 tháng	2	1,000	6,000,000	11,333	26/03/2025
CSHB2403	KISVN	7 tháng	2	1,000	4,000,000	12,333	26/06/2025
CSHB2501	CK VPBank	6 tháng	2	1,200	5,000,000	11,000	24/06/2025
CSSB2401	KISVN	4 tháng	4	1,000	4,000,000	19,999	26/03/2025
CSTB2402	ACBS	12 tháng	3	1,800	10,500,000	30,000	19/05/2025
CSTB2404	HCM	9 tháng	4	1,100	15,000,000	31,000	04/03/2025
CSTB2408	SSI	6 tháng	4	1,300	30,000,000	36,000	24/04/2025
CSTB2409	SSI	9 tháng	4	1,600	25,000,000	36,000	24/07/2025
CSTB2410	ACBS	12 tháng	3	2,200	11,000,000	38,000	31/10/2025
CSTB2411	MBS	6 tháng	4	1,600	4,000,000	34,000	12/05/2025
CSTB2412	KISVN	4 tháng	4	1,000	8,000,000	38,686	26/03/2025
CSTB2413	KISVN	7 tháng	4	1,000	-	39,679	26/06/2025
CSTB2501	CK VPBank	6 tháng	3	2,700	9,000,000	33,500	24/06/2025
CSTB2502	CK VPBank	9 tháng	3	2,800	6,000,000	35,500	24/09/2025
CSTB2503	SSI	5 tháng	2	2,400	12,000,000	35,000	22/05/2025
CSTB2504	SSI	10 tháng	2	2,700	8,000,000	38,000	23/10/2025
CSTB2505	BSI	9 tháng	3	1,990	3,000,000	40,000	07/10/2025
CSTB2506	VCI	6 tháng	2	1,710	5,000,000	38,100	26/06/2025
CTCB2403	ACBS	12 tháng	5	1,200	12,000,000	26,000	31/10/2025
CTCB2404	MBS	9 tháng	5	1,000	3,000,000	25,000	12/08/2025
CTCB2405	KISVN	4 tháng	5	1,000	1,000,000	26,868	26/03/2025
CTCB2406	KISVN	7 tháng	5	1,000	1,000,000	27,979	26/06/2025
CTCB2501	CK VPBank	7 tháng	2	2,500	6,000,000	24,000	24/07/2025
CTCB2502	SSI	5 tháng	2	1,700	18,000,000	24,000	22/05/2025
CTCB2503	SSI	10 tháng	2	2,000	12,000,000	26,000	23/10/2025
CTCB2504	BSI	12 tháng	6	1,100	2,000,000	24,500	07/01/2026
CTCB2505	VCI	6 tháng	2	1,010	5,000,000	26,400	26/06/2025
CTPB2403	MBS	6 tháng	3	1,000	2,000,000	17,500	12/05/2025
CTPB2404	KISVN	4 tháng	4	1,000	1,000,000	17,888	26/03/2025
CTPB2405	KISVN	7 tháng	4	1,000	1,000,000	18,999	26/06/2025
CTPB2501	VCI	6 tháng	1	1,600	5,000,000	17,700	26/06/2025
CVHM2402	HCM	9 tháng	4	1,400	7,000,000	41,500	04/03/2025
CVHM2406	SSI	9 tháng	4	2,000	20,000,000	50,000	24/07/2025
CVHM2407	SSI	6 tháng	4	1,700	25,000,000	49,000	24/04/2025
CVHM2408	ACBS	12 tháng	4	2,600	7,000,000	38,000	31/10/2025
CVHM2409	MBS	9 tháng	5	1,500	3,000,000	42,000	12/08/2025
CVHM2410	KISVN	4 tháng	5	1,000	6,000,000	47,999	26/03/2025
CVHM2411	KISVN	7 tháng	5	1,000	4,000,000	50,555	26/06/2025
CVHM2501	SSI	5 tháng	5	1,100	25,000,000	42,000	22/05/2025
CVHM2502	SSI	10 tháng	5	1,300	18,000,000	45,000	23/10/2025
CVHM2503	BSI	15 tháng	7	1,480	1,500,000	42,000	07/04/2026
CVHM2504	VCI	6 tháng	2	1,050	5,000,000	44,500	26/06/2025
CVIB2402	ACBS	12 tháng	1.71	2,000	10,000,000	20,515	19/05/2025
CVIB2405	SSI	6 tháng	2	1,700	15,000,000	18,000	24/04/2025
CVIB2406	SSI	9 tháng	4	1,000	25,000,000	19,000	24/07/2025
CVIB2407	ACBS	12 tháng	2	2,400	9,000,000	18,000	31/10/2025
CVIB2408	MBS	6 tháng	4	1,000	2,000,000	19,500	12/05/2025
CVIB2501	SSI	5 tháng	2	1,100	23,000,000	20,000	22/05/2025
CVIB2502	SSI	10 tháng	2	1,500	13,000,000	21,000	23/10/2025
CVIB2503	VCI	6 tháng	1	2,030	5,000,000	21,200	26/06/2025
CVIC2404	SSI	6 tháng	4	1,700	20,000,000	43,000	24/04/2025

CVIC2405	SSI	9 tháng	4	2,100	18,000,000	43,000	24/07/2025
CVIC2406	KISVN	4 tháng	5	1,000	6,000,000	46,888	26/03/2025
CVIC2407	KISVN	7 tháng	5	1,000	4,000,000	48,999	26/06/2025
CVIC2501	SSI	5 tháng	5	1,300	24,000,000	40,000	22/05/2025
CVIC2502	SSI	10 tháng	5	1,300	15,000,000	45,000	23/10/2025
CVIC2503	VCI	6 tháng	3	1,220	5,000,000	42,600	26/06/2025
CVJC2401	KISVN	4 tháng	10	1,000	4,000,000	119,999	26/03/2025
CVJC2501	VCI	6 tháng	6	1,520	5,000,000	106,100	26/06/2025
CVNM2401	ACBS	12 tháng	7.68	1,600	8,000,000	63,331	19/05/2025
CVNM2405	SSI	6 tháng	3.97	2,500	12,000,000	67,472	24/04/2025
CVNM2406	SSI	9 tháng	3.97	3,000	10,000,000	68,464	24/07/2025
CVNM2407	ACBS	12 tháng	5.95	2,500	9,000,000	67,472	31/10/2025
CVNM2408	KISVN	4 tháng	7.94	1,000	4,000,000	76,271	26/03/2025
CVNM2501	SSI	5 tháng	4.96	1,700	16,000,000	64,495	22/05/2025
CVNM2502	SSI	10 tháng	4.96	2,300	10,000,000	65,488	23/10/2025
CVNM2503	SSI	15 tháng	4.96	2,600	5,000,000	68,464	24/03/2026
CVNM2504	BSI	9 tháng	6	1,640	1,000,000	65,000	07/10/2025
CVNM2505	VCI	6 tháng	4	1,460	5,000,000	67,800	26/06/2025
CVPB2401	ACBS	12 tháng	1.9	1,300	9,000,000	19,939	19/05/2025
CVPB2403	HCM	9 tháng	2	1,200	7,000,000	19,000	04/03/2025
CVPB2407	SSI	9 tháng	4	1,000	40,000,000	21,000	24/07/2025
CVPB2408	SSI	6 tháng	2	1,600	25,000,000	21,000	24/04/2025
CVPB2409	ACBS	12 tháng	2	1,800	11,000,000	22,000	31/10/2025
CVPB2410	MBS	9 tháng	3	1,200	3,000,000	21,000	12/08/2025
CVPB2411	KISVN	4 tháng	2	1,000	6,000,000	21,666	26/03/2025
CVPB2412	KISVN	7 tháng	2	1,000	4,000,000	22,777	26/06/2025
CVPB2501	SSI	10 tháng	2	1,600	15,000,000	20,000	23/10/2025
CVPB2502	SSI	15 tháng	2	1,900	8,000,000	21,000	24/03/2026
CVPB2503	SSI	5 tháng	2	1,300	24,000,000	19,000	22/05/2025
CVPB2504	BSI	15 tháng	3	1,460	3,000,000	20,000	07/04/2026
CVPB2505	VCI	6 tháng	1	1,850	5,000,000	21,000	26/06/2025
CVRE2402	HCM	9 tháng	4	1,000	15,000,000	23,500	04/03/2025
CVRE2405	SSI	6 tháng	2	1,500	12,000,000	19,000	24/04/2025
CVRE2406	SSI	9 tháng	4	1,000	18,000,000	19,000	24/07/2025
CVRE2407	ACBS	12 tháng	2	2,500	6,000,000	16,000	31/10/2025
CVRE2408	MBS	9 tháng	3	1,100	3,000,000	20,000	12/08/2025
CVRE2409	KISVN	4 tháng	4	1,000	6,000,000	19,999	26/03/2025
CVRE2410	KISVN	7 tháng	4	1,000	4,000,000	21,888	26/06/2025
CVRE2501	CK VPBank	6 tháng	3	1,200	9,000,000	18,000	24/06/2025
CVRE2502	SSI	5 tháng	2	1,200	15,000,000	17,000	22/05/2025
CVRE2503	SSI	10 tháng	2	1,600	11,000,000	18,000	23/10/2025
CVRE2504	VCI	6 tháng	1	1,530	5,000,000	17,900	26/06/2025

THÔNG TIN LIÊN HỆ

Phòng phân tích khối khách hàng cá nhân

+84 28 3622 6868 ext 3826

research.re@yuanta.com.vn

Appendix A: Important Disclosures

Analyst Certification

Each research analyst primarily responsible for the content of this research report, in whole or in part, certifies that with respect to each security or issuer that the analyst covered in this report: (1) all of the views expressed accurately reflect his or her personal views about those securities or issuers; and (2) no part of his or her compensation was, is, or will be, directly or indirectly, related to the specific recommendations or views expressed by that research analyst in the research report.

Ratings Definitions

BUY: We have a positive outlook on the stock based on our expected absolute or relative return over the investment period. Our thesis is based on our analysis of the company's outlook, financial performance, catalysts, valuation and risk profile. We recommend investors add to their position.

HOLD-Outperform: In our view, the stock's fundamentals are relatively more attractive than peers at the current price. Our thesis is based on our analysis of the company's outlook, financial performance, catalysts, valuation and risk profile.

HOLD-Underperform: In our view, the stock's fundamentals are relatively less attractive than peers at the current price. Our thesis is based on our analysis of the company's outlook, financial performance, catalysts, valuation and risk profile.

SELL: We have a negative outlook on the stock based on our expected absolute or relative return over the investment period. Our thesis is based on our analysis of the company's outlook, financial performance, catalysts, valuation and risk profile. We recommend investors reduce their position.

Under Review: We actively follow the company, although our estimates, rating and target price are under review.

Restricted: The rating and target price have been suspended temporarily to comply with applicable regulations and/or Yuanta policies.

Note: Yuanta research coverage with a Target Price is based on an investment period of 12 months. Greater China Discovery Series coverage does not have a formal 12 months Target Price and the recommendation is based on an investment period specified by the analyst in the report.

Global Disclaimer

© 2018 Yuanta. All rights reserved. The information in this report has been compiled from sources we believe to be reliable, but we do not hold ourselves responsible for its completeness or accuracy. It is not an offer to sell or solicitation of an offer to buy any securities. All opinions and estimates included in this report constitute our judgment as of this date and are subject to change without notice.

This report provides general information only. Neither the information nor any opinion expressed herein constitutes an offer or invitation to make an offer to buy or sell securities or other investments. This material is prepared for general circulation to clients and is not intended to provide tailored investment advice and does not take into account the individual financial situation and objectives of any specific person who may receive this report. Investors should seek financial advice regarding the appropriateness of investing in any securities, investments or investment strategies discussed or recommended in this report. The information contained in this report has been compiled from sources believed to be reliable but no representation or warranty, express or implied, is made as to its accuracy, completeness or correctness. This report is not (and should not be construed as) a solicitation to act as securities broker or dealer in any jurisdiction by any person or company that is not legally permitted to carry on such business in that jurisdiction.

Yuanta research is distributed in the United States only to Major U.S. Institutional Investors (as defined in Rule 15a-6 under the Securities Exchange Act of 1934, as amended and SEC staff interpretations thereof). All transactions by a US person in the securities mentioned in this report must be effected through a registered broker-dealer under Section 15 of the Securities Exchange Act of 1934, as amended. Yuanta research is distributed in Taiwan by Yuanta Securities Investment Consulting. Yuanta research is distributed in Hong Kong by Yuanta Securities (Hong Kong) Co. Limited, which is licensed in Hong Kong by the Securities and Futures Commission for regulated activities, including Type 4 regulated activity (advising on securities). In Hong Kong, this research report may not be redistributed, retransmitted or disclosed, in whole or in part or any form or manner, without the express written.