

KẾT QUẢ GIAO DỊCH TRONG PHIÊN VÀ CÁC CHỈ SỐ LIÊN QUAN

Mã	Thay đổi(+/-%)	Đóng cửa	KLGD (Hợp đồng)	GTGD (tỷ VNĐ)	Trạng thái tiền	Premium	Đòn bẩy	Số phiên còn lại	Độ biến động ngầm định
CACB2403	-2.1%	470	806,100	0.382	ITM	4.2%		70	30%
CACB2404	0.0%	710	2,383,100	1.698	ITM	7.9%		161	32%
CACB2405	-5.0%	760	100	0	ITM	10.6%		86	56%
CACB2501	-3.5%	1100	8,900	0.009	ITM	7.8%		161	35%
CACB2502	-1.0%	2040	8,100	0.016	OTM	24.3%	1.00	402	41%
CACB2503	-0.6%	1550	8,200	0.012	OTM	16.7%		252	38%
CACB2504	0.0%	820	25,200	0.02	OTM	7.1%		98	30%
CACB2505	-0.7%	1500	100	0	OTM	19.4%		234	54%
CACB2506	1.9%	1080	300,100	0.21	OTM	14.6%		133	43%
CFPT2402	5.8%	6960	14,600	0.105	ITM	12.6%	3.70	161	58%
CFPT2403	-3.5%	4930	5,500	0.027	ITM	7.0%	5.52	70	58%
CFPT2404	-4.3%	3150	9,800	0.031	ITM	16.4%	2.56	260	73%
CFPT2405	-3.8%	3010	800	0.002	ITM	14.2%	3.41	178	61%
CFPT2406	2.6%	790	1,000	0	OTM	16.5%	3.09	39	116%
CFPT2407	-6.3%	890	16,100	0.012	OTM	25.9%	2.29	133	79%
CFPT2501	-6.6%	990	7,400	0.007	OTM	18.3%	5.27	161	40%
CFPT2502	-5.9%	1280	98,200	0.127	OTM	27.3%	3.74	252	43%
CFPT2503	-5.1%	1680	86,700	0.146	OTM	37.0%	2.95	402	43%
CFPT2504	-9.5%	670	1,110,600	0.743	OTM	16.1%	6.17	98	41%
CFPT2505	-3.8%	2290	36,200	0.083	OTM	26.0%	3.02	326	48%
CFPT2506	0.0%	980	-	0	OTM	19.7%	5.22	133	42%
CHDB2401	-10.0%	180	796,300	0.143	OTM	13.1%	8.64	39	48%
CHDB2501	-3.9%	740	20,200	0.014	OTM	16.0%	6.31	133	40%
CHPG2402	-1.7%	570	100,500	0.056	OTM	13.7%	6.56	93	43%
CHPG2403	50.0%	30	804,300	0.018	OTM	17.1%	3.38	17	54%
CHPG2406	0.0%	870	131,100	0.114	OTM	20.4%	3.82	253	45%
CHPG2407	-5.9%	480	660,200	0.324	ITM	6.8%	7.75	70	39%
CHPG2408	-2.9%	670	189,200	0.126	OTM	13.5%	5.13	161	41%
CHPG2409	-0.7%	1330	216,900	0.286	ITM	10.9%	4.35	260	34%
CHPG2410	0.0%	880	-	0	OTM	20.5%	3.51	178	55%
CHPG2411	0.0%	90	100	0	OTM	16.1%	8.93	39	44%
CHPG2412	-3.7%	260	475,300	0.121	OTM	23.8%	6.07	133	41%
CHPG2501	0.0%	980	25,000	0.025	ITM	8.8%	5.54	129	39%
CHPG2502	0.0%	1080	1,000	0.001	OTM	17.6%	4.21	221	43%
CHPG2503	-1.0%	960	14,600	0.014	OTM	10.6%	6.68	98	41%
CHPG2504	0.0%	1530	28,100	0.043	OTM	22.6%	3.91	252	44%
CHPG2505	0.0%	2130	13,700	0.029	OTM	31.0%	2.94	402	47%
CHPG2506	0.0%	1110	-	0	OTM	23.3%	3.20	326	47%
CHPG2507	11.3%	890	450,100	0.315	OTM	20.0%	4.95	133	46%
CMBB2402	-2.7%	1810	176,300	0.32	ITM	3.7%	5.81	93	36%
CMBB2404	-7.3%	1390	144,000	0.207	ITM	0.8%	8.91	17	47%
CMBB2405	-4.7%	610	262,800	0.164	ITM	9.1%	6.27	161	31%
CMBB2406	-6.9%	540	46,100	0.026	ITM	4.2%	8.08	70	33%
CMBB2407	-5.8%	1450	136,100	0.197	ITM	10.9%	5.47	260	28%
CMBB2408	-25.0%	180	227,000	0.039	OTM	10.0%	8.80	39	46%
CMBB2409	0.0%	430	4,500	0.001	OTM	19.1%	4.43	133	49%
CMBB2501	-3.6%	1350	10,700	0.014	ITM	7.6%	4.66	161	40%
CMBB2502	-5.9%	1590	41,500	0.068	ITM	4.3%	6.12	98	35%
CMBB2503	-3.4%	1970	15,600	0.031	ITM	14.8%	4.01	252	41%
CMBB2504	-2.3%	2520	14,300	0.036	OTM	22.9%	3.05	402	45%
CMBB2505	-3.5%	1670	6,800	0.011	OTM	22.8%	2.82	416	48%
CMBB2506	-6.9%	1220	11,000	0.013	OTM	11.0%	5.78	133	39%
CMSN2401	-50.0%	10	469,600	0.004	OTM	23.6%	1.54	17	53%
CMSN2404	-15.6%	920	26,900	0.027	OTM	24.5%	5.28	161	43%
CMSN2405	-29.5%	310	205,100	0.072	OTM	20.8%	8.13	70	42%
CMSN2406	-6.7%	700	166,900	0.116	OTM	25.3%	5.89	260	35%
CMSN2407	0.0%	70	-	0	OTM	26.7%	2.46	39	57%

CMSN2408	-15.0%	170	964,900	0.18	OTM	31.6%	5.90	133	42%
CMSN2501	-18.4%	620	85,000	0.057	OTM	15.9%	5.61	129	43%
CMSN2502	-20.2%	710	369,600	0.274	OTM	15.3%	6.65	98	43%
CMSN2503	-11.3%	1570	17,300	0.028	OTM	24.8%	3.70	252	47%
CMSN2504	-45.1%	960	10,000	0.009	OTM	22.8%	4.95	133	46%
CMWG2401	-14.5%	1120	73,700	0.085	OTM	29.2%	2.36	93	74%
CMWG2403	-33.3%	20	14,900	0	OTM	19.4%	6.60	17	49%
CMWG2405	-3.3%	290	65,400	0.019	OTM	24.1%	6.17	70	48%
CMWG2406	-7.4%	750	46,900	0.035	OTM	27.5%	4.94	161	46%
CMWG2407	-26.2%	450	1,230,300	0.569	OTM	34.4%	5.80	260	38%
CMWG2408	-9.1%	400	1,100	0	OTM	24.6%	4.33	86	55%
CMWG2409	0.0%	90	300,000	0.027	OTM	29.0%	1.61	39	68%
CMWG2410	-4.8%	200	133,600	0.026	OTM	34.5%	4.17	133	50%
CMWG2501	-4.3%	660	106,800	0.073	OTM	20.7%	5.47	129	45%
CMWG2502	-8.8%	620	1,700,300	1.054	OTM	16.6%	6.12	98	46%
CMWG2503	-6.5%	1150	183,500	0.215	OTM	27.1%	3.85	252	47%
CMWG2504	-5.0%	1530	163,900	0.249	OTM	36.1%	3.05	402	47%
CMWG2505	0.8%	1210	100	0	OTM	26.2%	3.29	234	53%
CMWG2506	0.0%	610	2,600	0.001	OTM	27.0%	6.56	133	42%
CSHB2401	7.2%	740	2,100	0.001	OTM	18.0%		86	78%
CSHB2402	5.0%	210	866,100	0.188	OTM	6.8%		39	39%
CSHB2403	3.3%	310	322,600	0.101	OTM	17.8%		133	40%
CSHB2501	10.7%	930	648,600	0.601	ATM	16.9%		129	69%
CSSB2401	9.5%	230	1,194,900	0.262	OTM	5.4%		39	37%
CSTB2402	-4.8%	3000	775,600	2.337	ITM	1.8%	3.90	93	40%
CSTB2404	-3.7%	1820	36,100	0.066	ITM	-0.1%	5.24	17	0%
CSTB2408	-6.9%	950	179,500	0.174	ITM	3.9%	6.98	70	36%
CSTB2409	-2.9%	1350	212,700	0.287	ITM	8.1%	4.77	161	38%
CSTB2410	-14.7%	1630	321,000	0.537	ITM	12.0%	4.83	260	32%
CSTB2411	0.0%	1970	-	0	ITM	9.3%	3.80	86	76%
CSTB2412	-10.5%	510	64,800	0.033	OTM	6.3%	9.57	39	44%
CSTB2413	-7.0%	930	206,000	0.19	OTM	13.3%	5.33	133	44%
CSTB2501	0.0%	2500	-	0	ITM	7.0%	3.96	129	51%
CSTB2502	-7.3%	2300	10,400	0.024	ITM	10.7%	3.83	221	42%
CSTB2503	-5.7%	2490	184,800	0.461	ITM	4.4%	5.60	98	37%
CSTB2504	-1.7%	2980	295,600	0.89	ITM	14.8%	3.95	252	42%
CSTB2505	-3.3%	2080	1,200	0.002	OTM	20.7%	3.37	234	53%
CSTB2506	0.0%	1710	-	0	ITM	8.4%	6.55	133	33%
CTCB2403	-4.4%	860	99,500	0.087	OTM	17.9%	3.53	260	47%
CTCB2404	-2.6%	1120	100	0	ITM	19.1%	2.89	178	72%
CTCB2405	0.0%	380	300	0	OTM	11.9%	5.20	39	72%
CTCB2406	-10.0%	360	6,000	0.002	OTM	15.9%	5.93	133	41%
CTCB2501	-5.4%	2120	10,100	0.021	ITM	9.9%	4.20	161	47%
CTCB2502	-6.9%	1610	99,800	0.165	ITM	5.9%	5.64	98	41%
CTCB2503	-4.1%	1890	720,700	1.399	OTM	15.9%	4.00	252	42%
CTCB2504	-0.8%	1260	400	0	ITM	24.7%	2.28	326	70%
CTCB2505	0.0%	1010	-	0	OTM	10.6%	6.67	133	35%
CTPB2403	-2.5%	770	200	0	OTM	17.6%		86	78%
CTPB2404	5.3%	200	41,200	0.006	OTM	10.9%		39	55%
CTPB2405	-8.8%	310	169,700	0.055	OTM	20.1%		133	48%
CTPB2501	2.4%	1690	100	0	OTM	15.1%		133	48%
CVHM2402	-14.3%	120	16,900	0.002	OTM	8.2%	14.03	17	44%
CVHM2406	-5.7%	330	80,900	0.027	OTM	32.3%	4.94	161	42%
CVHM2407	-11.1%	80	955,900	0.082	OTM	27.1%	7.70	70	40%
CVHM2408	-1.5%	1350	311,100	0.433	ITM	11.9%	4.55	260	34%
CVHM2409	0.0%	1030	-	0	OTM	21.5%	3.39	178	56%
CVHM2410	-8.3%	110	300	0	OTM	25.1%	1.93	39	59%
CVHM2411	-7.7%	240	781,000	0.196	OTM	33.4%	3.99	133	46%
CVHM2501	-4.2%	460	123,600	0.059	OTM	14.2%	6.37	98	43%
CVHM2502	-1.3%	790	24,400	0.019	OTM	26.2%	3.82	252	45%
CVHM2503	1.5%	1320	100	0	OTM	32.1%	2.29	416	59%
CVHM2504	11.1%	500	9,000	0.004	OTM	17.3%	11.84	133	29%

CVIB2402	0.0%	730	71,400	0.05	OTM	6.9%		93	30%
CVIB2405	-2.7%	1440	28,600	0.041	ITM	2.6%		70	38%
CVIB2406	-1.4%	710	373,800	0.272	ITM	7.3%		161	36%
CVIB2407	-1.9%	2090	192,800	0.409	ITM	9.0%		260	38%
CVIB2408	0.0%	980	-	0	ITM	15.1%		86	89%
CVIB2501	-1.1%	880	23,200	0.02	ITM	6.9%		98	35%
CVIB2502	-2.1%	1370	120,500	0.168	OTM	16.7%		252	41%
CVIB2503	0.0%	2030	-	0	OTM	14.2%		133	46%
CVIC2404	-8.0%	460	77,800	0.036	OTM	11.8%	7.53	70	42%
CVIC2405	-3.2%	900	26,600	0.024	OTM	16.2%	4.96	161	42%
CVIC2406	-18.2%	90	100	0	OTM	18.0%	6.04	39	45%
CVIC2407	-9.7%	280	64,500	0.018	OTM	25.7%	5.23	133	41%
CVIC2501	-3.8%	750	49,200	0.037	ITM	9.1%	6.10	98	43%
CVIC2502	-3.2%	910	18,100	0.016	OTM	23.6%	3.73	252	45%
CVIC2503	0.0%	1060	-	0	OTM	14.2%	5.59	133	41%
CVJC2401	0.0%	90	1,100	0	OTM	24.0%	1.01	39	51%
CVJC2501	0.0%	1180	-	0	OTM	16.1%	5.03	133	42%
CVNM2401	-7.4%	500	1,041,700	0.527	OTM	11.9%	6.53	93	41%
CVNM2405	-10.5%	170	530,300	0.085	OTM	13.6%	18.90	70	27%
CVNM2406	-8.0%	460	110,000	0.052	OTM	17.1%	10.47	161	27%
CVNM2407	-13.6%	510	2,516,100	1.341	OTM	17.5%	8.25	260	25%
CVNM2408	0.0%	100	300	0	OTM	28.4%	0.55	39	63%
CVNM2501	-11.6%	380	497,600	0.196	OTM	10.6%	11.92	98	27%
CVNM2502	-3.4%	1130	235,000	0.265	OTM	18.5%	4.94	252	35%
CVNM2503	-1.8%	1680	19,900	0.033	OTM	28.0%	3.33	402	41%
CVNM2504	-1.4%	1360	100	0	OTM	21.9%	3.42	234	49%
CVNM2505	0.0%	1460	-	0	OTM	22.7%	3.15	133	59%
CVPB2401	-4.5%	630	106,800	0.068	OTM	12.1%	7.21	93	41%
CVPB2403	-3.1%	310	604,400	0.189	OTM	4.1%	14.87	17	44%
CVPB2407	0.0%	300	1,930,700	0.582	OTM	17.8%	6.73	161	38%
CVPB2408	-14.3%	240	156,000	0.039	OTM	14.0%	12.52	70	36%
CVPB2409	-8.8%	730	4,200	0.003	OTM	24.5%	5.59	260	37%
CVPB2410	0.0%	880	-	0	OTM	25.4%	3.16	178	63%
CVPB2411	0.0%	150	10,100	0.001	OTM	16.5%	10.81	39	47%
CVPB2412	-5.9%	320	279,700	0.093	OTM	24.2%	8.38	133	39%
CVPB2501	-1.6%	1220	15,500	0.019	OTM	19.0%	4.16	252	43%
CVPB2502	-1.2%	1590	29,800	0.047	OTM	28.3%	3.19	402	46%
CVPB2503	-3.7%	780	70,300	0.054	OTM	9.1%	6.66	98	40%
CVPB2504	-2.1%	1410	100	0	OTM	28.5%	2.61	416	54%
CVPB2505	0.0%	1200	-	0	OTM	17.8%	6.36	133	42%
CVRE2402	0.0%	10	55,800	0	OTM	43.1%	0.00	17	92%
CVRE2405	-9.1%	200	510,800	0.099	OTM	17.9%	9.69	70	42%
CVRE2406	-3.8%	250	780,000	0.194	OTM	21.6%	6.01	161	41%
CVRE2407	-3.8%	1280	327,400	0.425	ITM	12.8%	4.10	260	38%
CVRE2408	0.0%	600	-	0	OTM	32.5%	2.86	178	63%
CVRE2409	0.0%	70	-	0	OTM	23.3%	4.31	39	59%
CVRE2410	-7.1%	130	271,700	0.035	OTM	36.2%	4.84	133	49%
CVRE2501	-4.0%	480	20,000	0.009	OTM	18.2%	4.83	129	50%
CVRE2502	-8.7%	630	49,000	0.032	OTM	11.0%	6.53	98	42%
CVRE2503	-5.6%	1020	18,800	0.019	OTM	21.8%	4.00	252	45%
CVRE2504	-11.8%	900	39,000	0.035	OTM	14.3%	7.93	133	35%

Nguồn: FiinPro, YSVN

Premium = (Giá thực hiện + Giá chứng quyền x Tỷ lệ chuyển đổi) - Giá hiện tại của CKCS (Chênh lệch giữa Giá hòa vốn và giá hiện tại của CKCS).
 Đòn bẩy (Effective gearing) càng cao thì độ biến động theo CKCS càng lớn.
 Để hạn chế rủi ro, NĐT nên lựa chọn những Chứng quyền đang có Trạng thái tiền dương (ITM), có Tỷ lệ Premium hoặc Độ biến động ngầm định thấp.
 Ngoài ra, NĐT cũng nên ưu tiên giao dịch các Chứng quyền có Số phiên còn lại (thời gian tới khi đáo hạn) cao (trên 02 tuần) để hạn chế rủi ro.

BẢNG TỔNG HỢP KHUYẾN NGHỊ KỸ THUẬT CỔ PHIẾU CƠ SỞ

Mã	Giá khuyến nghị	Giá hiện tại	Xu hướng ngắn hạn	Xu hướng trung hạn	Mức mục tiêu ngắn hạn	Upside ngắn hạn so với giá hiện tại	Mức cắt lỗ ngắn hạn	Reward/Risk
ACB	25.30	25.80	TĂNG	TĂNG	29.11	13%	25.24	67.31
FPT		143.60	GIẢM	TĂNG			148.59	-
HDB	23.00	22.65	TĂNG	GIẢM	24.72	9%	21.84	1.48
HPG		26.15	GIẢM	TĂNG			26.69	-
MBB	22.20	22.65	TĂNG	TĂNG	24.96	10%	22.17	88.80
MSN	68.00	66.40	TĂNG	GIẢM	76.80	16%	66.34	5.29
MWG		54.10	GIẢM	GIẢM			56.94	-
SHB	10.45	11.00	TĂNG	TĂNG	12.74	16%	10.60	(15.47)
SSB	17.40	19.85	TĂNG	GIẢM	20.19	2%	18.61	(2.31)
STB	37.00	38.30	TĂNG	TĂNG	41.91	9%	37.25	(19.54)
TCB	24.40	25.70	TĂNG	TĂNG	26.12	2%	25.15	(2.30)
TPB	16.55	16.85	TĂNG	GIẢM	17.81	6%	16.40	8.44
VHM		38.80	GIẢM	GIẢM			38.83	-
VIB	19.85	20.35	TĂNG	TĂNG	23.22	14%	19.93	(41.61)
VIC		40.10	GIẢM	TĂNG			40.79	-
VJC		97.50	GIẢM	TĂNG			98.20	-
VNM		60.00	GIẢM	TĂNG			61.70	-
VPB	18.90	18.85	TĂNG	TĂNG	21.95	16%	18.50	7.57
VRE		16.45	GIẢM	TĂNG			16.92	-

Nguồn: YSVN

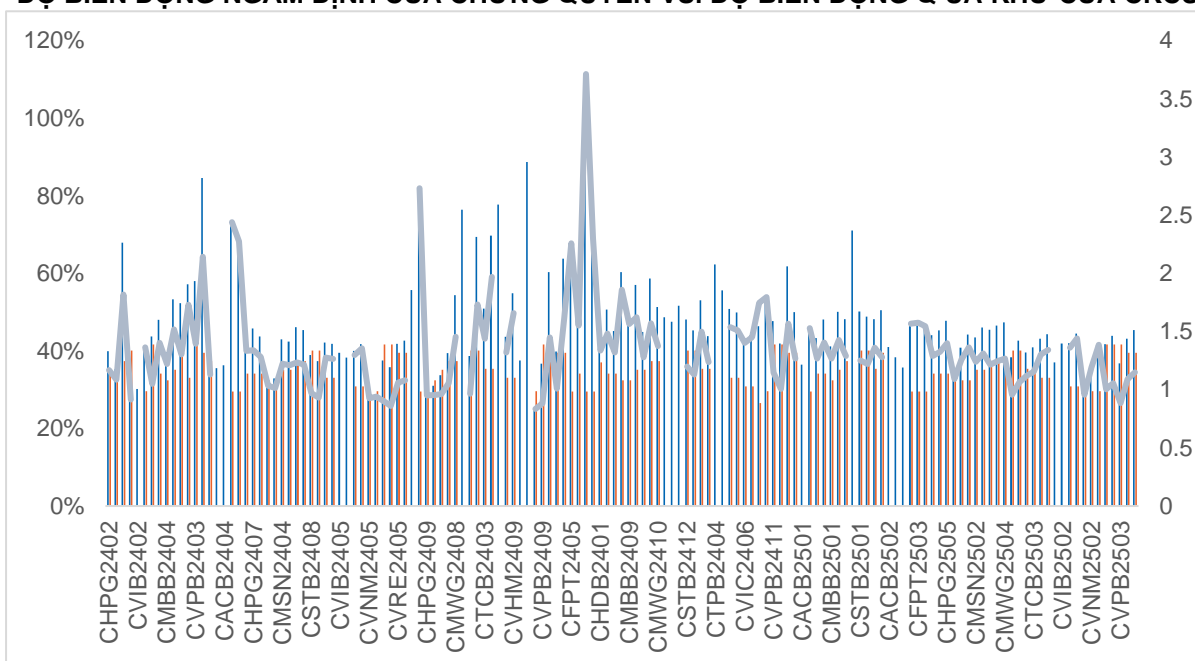
ĐỘ BIẾN ĐỘNG NGẪM ĐỊNH CỦA CHỨNG QUYỀN VS. ĐỘ BIẾN ĐỘNG QUÁ KHỨ CỦA CKCS

Nguồn: YSVN

(*) Cột màu cam là Độ biến động quá khứ của cổ phiếu cơ sở; Cột màu xanh là Độ biến động ngầm định của CW; Đường trend line màu xanh là tỷ lệ Độ biến động ngầm định/Độ biến động lịch sử.

(*) NĐT có thể sử dụng “Độ biến động ngầm định” để so sánh các chứng quyền có cùng chứng khoán cơ sở. Độ biến động ngầm định càng lớn thì kỳ vọng về mức độ biến động giá của CKCS càng cao (hay nói cách khác, Độ biến động ngầm định càng lớn thì chứng quyền càng đắt).

THÔNG TIN CHỨNG QUYỀN

Mã chứng quyền	TCPH	Thời hạn	Tỷ lệ chuyển đổi	Giá phát hành	Khối lượng phát hành	Giá thực hiện	Ngày giao dịch cuối cùng
CACB2403	SSI	6 tháng	4	1,000	30,000,000	25,000	24/04/2025
CACB2404	SSI	9 tháng	4	1,300	25,000,000	25,000	24/07/2025
CACB2405	MBS	6 tháng	4	1,000	2,000,000	25,500	12/05/2025
CACB2501	CK VPBank	7 tháng	3	1,800	6,000,000	24,500	24/07/2025
CACB2502	SSI	15 tháng	2	2,500	6,000,000	28,000	24/03/2026
CACB2503	SSI	10 tháng	2	2,100	11,000,000	27,000	23/10/2025
CACB2504	SSI	5 tháng	2	1,500	18,000,000	26,000	22/05/2025
CACB2505	BSI	9 tháng	3	1,470	2,000,000	26,300	07/10/2025
CACB2506	VCI	6 tháng	2	1,060	5,000,000	27,400	26/06/2025
CFPT2402	SSI	9 tháng	3.97	6,300	6,000,000	134,064	24/07/2025
CFPT2403	SSI	6 tháng	3.97	5,100	6,000,000	134,064	24/04/2025
CFPT2404	ACBS	12 tháng	14.9	2,600	12,000,000	120,161	31/10/2025
CFPT2405	MBS	9 tháng	9.93	2,900	2,000,000	134,064	12/08/2025
CFPT2406	KISVN	4 tháng	24.83	1,000	1,000,000	147,658	26/03/2025
CFPT2407	KISVN	7 tháng	24.83	1,000	1,000,000	158,692	26/06/2025
CFPT2501	CK VPBank	7 tháng	10	2,500	5,000,000	160,000	24/07/2025
CFPT2502	SSI	10 tháng	10	2,400	10,000,000	170,000	23/10/2025
CFPT2503	SSI	15 tháng	10	2,800	5,000,000	180,000	24/03/2026
CFPT2504	SSI	5 tháng	10	1,800	16,000,000	160,000	22/05/2025
CFPT2505	BSI	12 tháng	10	2,730	2,000,000	158,000	07/01/2026
CFPT2506	VCI	6 tháng	8	1,580	5,000,000	164,000	26/06/2025
CHDB2401	KISVN	4 tháng	3.34	1,000	4,000,000	25,017	26/03/2025
CHDB2501	VCI	6 tháng	2	1,170	5,000,000	24,800	26/06/2025
CHPG2402	ACBS	12 tháng	2.73	2,300	10,500,000	28,177	19/05/2025
CHPG2403	HCM	9 tháng	4	1,000	15,000,000	30,500	04/03/2025
CHPG2406	SSI	12 tháng	4	1,300	25,000,000	28,000	24/10/2025
CHPG2407	SSI	6 tháng	4	1,100	35,000,000	26,000	24/04/2025
CHPG2408	SSI	9 tháng	4	1,200	30,000,000	27,000	24/07/2025
CHPG2409	ACBS	12 tháng	3	2,300	20,000,000	25,000	31/10/2025
CHPG2410	MBS	9 tháng	4	1,300	4,000,000	28,000	12/08/2025
CHPG2411	KISVN	4 tháng	4	1,000	8,000,000	29,999	26/03/2025
CHPG2412	KISVN	7 tháng	4	1,000	8,000,000	31,333	26/06/2025
CHPG2501	CK VPBank	6 tháng	3	2,100	9,000,000	25,500	24/06/2025
CHPG2502	CK VPBank	9 tháng	3	2,000	6,000,000	27,500	24/09/2025
CHPG2503	SSI	5 tháng	2	1,800	16,000,000	27,000	22/05/2025
CHPG2504	SSI	10 tháng	2	2,200	10,000,000	29,000	23/10/2025
CHPG2505	SSI	15 tháng	2	2,600	5,000,000	30,000	24/03/2026
CHPG2506	BSI	12 tháng	4	1,220	3,000,000	27,800	07/01/2026
CHPG2507	VCI	6 tháng	2	1,520	5,000,000	29,600	26/06/2025
CMBB2402	ACBS	12 tháng	1.7	2,000	11,000,000	20,403	19/05/2025
CMBB2404	HCM	9 tháng	1.74	1,400	7,000,000	20,418	04/03/2025
CMBB2405	SSI	9 tháng	3.48	1,100	27,000,000	22,590	24/07/2025
CMBB2406	SSI	6 tháng	3.48	1,000	33,000,000	21,721	24/04/2025
CMBB2407	ACBS	12 tháng	1.74	2,600	15,000,000	22,590	31/10/2025
CMBB2408	KISVN	4 tháng	4.34	1,000	1,000,000	24,134	26/03/2025
CMBB2409	KISVN	7 tháng	4.34	1,000	1,000,000	25,099	26/06/2025
CMBB2501	CK VPBank	7 tháng	2.61	1,700	9,000,000	20,852	24/07/2025
CMBB2502	SSI	5 tháng	1.74	1,700	16,000,000	20,852	22/05/2025
CMBB2503	SSI	10 tháng	1.74	1,900	11,000,000	22,590	23/10/2025
CMBB2504	SSI	15 tháng	1.74	2,300	6,000,000	23,459	24/03/2026
CMBB2505	BSI	15 tháng	3	1,540	2,500,000	22,800	07/04/2026
CMBB2506	VCI	6 tháng	1.74	1,010	5,000,000	23,025	26/06/2025
CMSN2401	HCM	9 tháng	8	1,600	7,000,000	82,000	04/03/2025
CMSN2404	SSI	9 tháng	4	3,800	10,000,000	79,000	24/07/2025
CMSN2405	SSI	6 tháng	4	3,100	12,000,000	79,000	24/04/2025
CMSN2406	ACBS	12 tháng	6	2,700	6,000,000	79,000	31/10/2025
CMSN2407	KISVN	4 tháng	10	1,000	8,000,000	83,456	26/03/2025
CMSN2408	KISVN	7 tháng	10	1,000	8,000,000	85,678	26/06/2025
CMSN2501	CK VPBank	6 tháng	8	1,800	8,000,000	72,000	24/06/2025
CMSN2502	SSI	5 tháng	5	1,900	14,000,000	73,000	22/05/2025
CMSN2503	SSI	10 tháng	5	2,600	10,000,000	75,000	23/10/2025
CMSN2504	VCI	6 tháng	4	1,750	5,000,000	77,700	26/06/2025

CMWG2401	ACBS	12 tháng	3.97	2,000	10,000,000	65,479	19/05/2025
CMWG2403	HCM	9 tháng	4.96	1,900	15,000,000	64,487	04/03/2025
CMWG2405	SSI	6 tháng	4	2,500	15,000,000	66,000	24/04/2025
CMWG2406	SSI	9 tháng	4	3,100	12,000,000	66,000	24/07/2025
CMWG2407	ACBS	12 tháng	6	2,200	18,000,000	70,000	31/10/2025
CMWG2408	MBS	6 tháng	6	1,500	3,000,000	65,000	12/05/2025
CMWG2409	KISVN	4 tháng	10	1,000	150,000	68,888	26/03/2025
CMWG2410	KISVN	7 tháng	10	1,000	1,500,000	70,777	26/06/2025
CMWG2501	CK VPBank	6 tháng	5	2,300	10,000,000	62,000	24/06/2025
CMWG2502	SSI	5 tháng	5	2,000	15,000,000	60,000	22/05/2025
CMWG2503	SSI	10 tháng	5	2,400	11,000,000	63,000	23/10/2025
CMWG2504	SSI	15 tháng	5	2,900	5,000,000	66,000	24/03/2026
CMWG2505	BSI	9 tháng	6	1,720	3,000,000	61,000	07/10/2025
CMWG2506	VCI	6 tháng	3	1,730	5,000,000	66,900	26/06/2025
CSHB2401	MBS	6 tháng	2	1,000	2,000,000	11,500	12/05/2025
CSHB2402	KISVN	4 tháng	2	1,000	6,000,000	11,333	26/03/2025
CSHB2403	KISVN	7 tháng	2	1,000	4,000,000	12,333	26/06/2025
CSHB2501	CK VPBank	6 tháng	2	1,200	5,000,000	11,000	24/06/2025
CSSB2401	KISVN	4 tháng	4	1,000	4,000,000	19,999	26/03/2025
CSTB2402	ACBS	12 tháng	3	1,800	10,500,000	30,000	19/05/2025
CSTB2404	HCM	9 tháng	4	1,100	15,000,000	31,000	04/03/2025
CSTB2408	SSI	6 tháng	4	1,300	30,000,000	36,000	24/04/2025
CSTB2409	SSI	9 tháng	4	1,600	25,000,000	36,000	24/07/2025
CSTB2410	ACBS	12 tháng	3	2,200	11,000,000	38,000	31/10/2025
CSTB2411	MBS	6 tháng	4	1,600	4,000,000	34,000	12/05/2025
CSTB2412	KISVN	4 tháng	4	1,000	8,000,000	38,686	26/03/2025
CSTB2413	KISVN	7 tháng	4	1,000	-	39,679	26/06/2025
CSTB2501	CK VPBank	6 tháng	3	2,700	9,000,000	33,500	24/06/2025
CSTB2502	CK VPBank	9 tháng	3	2,800	6,000,000	35,500	24/09/2025
CSTB2503	SSI	5 tháng	2	2,400	12,000,000	35,000	22/05/2025
CSTB2504	SSI	10 tháng	2	2,700	8,000,000	38,000	23/10/2025
CSTB2505	BSI	9 tháng	3	1,990	3,000,000	40,000	07/10/2025
CSTB2506	VCI	6 tháng	2	1,710	5,000,000	38,100	26/06/2025
CTCB2403	ACBS	12 tháng	5	1,200	12,000,000	26,000	31/10/2025
CTCB2404	MBS	9 tháng	5	1,000	3,000,000	25,000	12/08/2025
CTCB2405	KISVN	4 tháng	5	1,000	1,000,000	26,868	26/03/2025
CTCB2406	KISVN	7 tháng	5	1,000	1,000,000	27,979	26/06/2025
CTCB2501	CK VPBank	7 tháng	2	2,500	6,000,000	24,000	24/07/2025
CTCB2502	SSI	5 tháng	2	1,700	18,000,000	24,000	22/05/2025
CTCB2503	SSI	10 tháng	2	2,000	12,000,000	26,000	23/10/2025
CTCB2504	BSI	12 tháng	6	1,100	2,000,000	24,500	07/01/2026
CTCB2505	VCI	6 tháng	2	1,010	5,000,000	26,400	26/06/2025
CTPB2403	MBS	6 tháng	3	1,000	2,000,000	17,500	12/05/2025
CTPB2404	KISVN	4 tháng	4	1,000	1,000,000	17,888	26/03/2025
CTPB2405	KISVN	7 tháng	4	1,000	1,000,000	18,999	26/06/2025
CTPB2501	VCI	6 tháng	1	1,600	5,000,000	17,700	26/06/2025
CVHM2402	HCM	9 tháng	4	1,400	7,000,000	41,500	04/03/2025
CVHM2406	SSI	9 tháng	4	2,000	20,000,000	50,000	24/07/2025
CVHM2407	SSI	6 tháng	4	1,700	25,000,000	49,000	24/04/2025
CVHM2408	ACBS	12 tháng	4	2,600	7,000,000	38,000	31/10/2025
CVHM2409	MBS	9 tháng	5	1,500	3,000,000	42,000	12/08/2025
CVHM2410	KISVN	4 tháng	5	1,000	6,000,000	47,999	26/03/2025
CVHM2411	KISVN	7 tháng	5	1,000	4,000,000	50,555	26/06/2025
CVHM2501	SSI	5 tháng	5	1,100	25,000,000	42,000	22/05/2025
CVHM2502	SSI	10 tháng	5	1,300	18,000,000	45,000	23/10/2025
CVHM2503	BSI	15 tháng	7	1,480	1,500,000	42,000	07/04/2026
CVHM2504	VCI	6 tháng	2	1,050	5,000,000	44,500	26/06/2025
CVIB2402	ACBS	12 tháng	1.71	2,000	10,000,000	20,515	19/05/2025
CVIB2405	SSI	6 tháng	2	1,700	15,000,000	18,000	24/04/2025
CVIB2406	SSI	9 tháng	4	1,000	25,000,000	19,000	24/07/2025
CVIB2407	ACBS	12 tháng	2	2,400	9,000,000	18,000	31/10/2025
CVIB2408	MBS	6 tháng	4	1,000	2,000,000	19,500	12/05/2025
CVIB2501	SSI	5 tháng	2	1,100	23,000,000	20,000	22/05/2025
CVIB2502	SSI	10 tháng	2	1,500	13,000,000	21,000	23/10/2025
CVIB2503	VCI	6 tháng	1	2,030	5,000,000	21,200	26/06/2025
CVIC2404	SSI	6 tháng	4	1,700	20,000,000	43,000	24/04/2025

CVIC2405	SSI	9 tháng	4	2,100	18,000,000	43,000	24/07/2025
CVIC2406	KISVN	4 tháng	5	1,000	6,000,000	46,888	26/03/2025
CVIC2407	KISVN	7 tháng	5	1,000	4,000,000	48,999	26/06/2025
CVIC2501	SSI	5 tháng	5	1,300	24,000,000	40,000	22/05/2025
CVIC2502	SSI	10 tháng	5	1,300	15,000,000	45,000	23/10/2025
CVIC2503	VCI	6 tháng	3	1,220	5,000,000	42,600	26/06/2025
CVJC2401	KISVN	4 tháng	10	1,000	4,000,000	119,999	26/03/2025
CVJC2501	VCI	6 tháng	6	1,520	5,000,000	106,100	26/06/2025
CVNM2401	ACBS	12 tháng	7.68	1,600	8,000,000	63,331	19/05/2025
CVNM2405	SSI	6 tháng	3.97	2,500	12,000,000	67,472	24/04/2025
CVNM2406	SSI	9 tháng	3.97	3,000	10,000,000	68,464	24/07/2025
CVNM2407	ACBS	12 tháng	5.95	2,500	9,000,000	67,472	31/10/2025
CVNM2408	KISVN	4 tháng	7.94	1,000	4,000,000	76,271	26/03/2025
CVNM2501	SSI	5 tháng	4.96	1,700	16,000,000	64,495	22/05/2025
CVNM2502	SSI	10 tháng	4.96	2,300	10,000,000	65,488	23/10/2025
CVNM2503	SSI	15 tháng	4.96	2,600	5,000,000	68,464	24/03/2026
CVNM2504	BSI	9 tháng	6	1,640	1,000,000	65,000	07/10/2025
CVNM2505	VCI	6 tháng	4	1,460	5,000,000	67,800	26/06/2025
CVPB2401	ACBS	12 tháng	1.9	1,300	9,000,000	19,939	19/05/2025
CVPB2403	HCM	9 tháng	2	1,200	7,000,000	19,000	04/03/2025
CVPB2407	SSI	9 tháng	4	1,000	40,000,000	21,000	24/07/2025
CVPB2408	SSI	6 tháng	2	1,600	25,000,000	21,000	24/04/2025
CVPB2409	ACBS	12 tháng	2	1,800	11,000,000	22,000	31/10/2025
CVPB2410	MBS	9 tháng	3	1,200	3,000,000	21,000	12/08/2025
CVPB2411	KISVN	4 tháng	2	1,000	6,000,000	21,666	26/03/2025
CVPB2412	KISVN	7 tháng	2	1,000	4,000,000	22,777	26/06/2025
CVPB2501	SSI	10 tháng	2	1,600	15,000,000	20,000	23/10/2025
CVPB2502	SSI	15 tháng	2	1,900	8,000,000	21,000	24/03/2026
CVPB2503	SSI	5 tháng	2	1,300	24,000,000	19,000	22/05/2025
CVPB2504	BSI	15 tháng	3	1,460	3,000,000	20,000	07/04/2026
CVPB2505	VCI	6 tháng	1	1,850	5,000,000	21,000	26/06/2025
CVRE2402	HCM	9 tháng	4	1,000	15,000,000	23,500	04/03/2025
CVRE2405	SSI	6 tháng	2	1,500	12,000,000	19,000	24/04/2025
CVRE2406	SSI	9 tháng	4	1,000	18,000,000	19,000	24/07/2025
CVRE2407	ACBS	12 tháng	2	2,500	6,000,000	16,000	31/10/2025
CVRE2408	MBS	9 tháng	3	1,100	3,000,000	20,000	12/08/2025
CVRE2409	KISVN	4 tháng	4	1,000	6,000,000	19,999	26/03/2025
CVRE2410	KISVN	7 tháng	4	1,000	4,000,000	21,888	26/06/2025
CVRE2501	CK VPBank	6 tháng	3	1,200	9,000,000	18,000	24/06/2025
CVRE2502	SSI	5 tháng	2	1,200	15,000,000	17,000	22/05/2025
CVRE2503	SSI	10 tháng	2	1,600	11,000,000	18,000	23/10/2025
CVRE2504	VCI	6 tháng	1	1,530	5,000,000	17,900	26/06/2025

THÔNG TIN LIÊN HỆ

Phòng phân tích khối khách hàng cá nhân

+84 28 3622 6868 ext 3826

research.re@yuanta.com.vn

Appendix A: Important Disclosures

Analyst Certification

Each research analyst primarily responsible for the content of this research report, in whole or in part, certifies that with respect to each security or issuer that the analyst covered in this report: (1) all of the views expressed accurately reflect his or her personal views about those securities or issuers; and (2) no part of his or her compensation was, is, or will be, directly or indirectly, related to the specific recommendations or views expressed by that research analyst in the research report.

Ratings Definitions

BUY: We have a positive outlook on the stock based on our expected absolute or relative return over the investment period. Our thesis is based on our analysis of the company's outlook, financial performance, catalysts, valuation and risk profile. We recommend investors add to their position.

HOLD-Outperform: In our view, the stock's fundamentals are relatively more attractive than peers at the current price. Our thesis is based on our analysis of the company's outlook, financial performance, catalysts, valuation and risk profile.

HOLD-Underperform: In our view, the stock's fundamentals are relatively less attractive than peers at the current price. Our thesis is based on our analysis of the company's outlook, financial performance, catalysts, valuation and risk profile.

SELL: We have a negative outlook on the stock based on our expected absolute or relative return over the investment period. Our thesis is based on our analysis of the company's outlook, financial performance, catalysts, valuation and risk profile. We recommend investors reduce their position.

Under Review: We actively follow the company, although our estimates, rating and target price are under review.

Restricted: The rating and target price have been suspended temporarily to comply with applicable regulations and/or Yuanta policies.

Note: Yuanta research coverage with a Target Price is based on an investment period of 12 months. Greater China Discovery Series coverage does not have a formal 12 months Target Price and the recommendation is based on an investment period specified by the analyst in the report.

Global Disclaimer

© 2018 Yuanta. All rights reserved. The information in this report has been compiled from sources we believe to be reliable, but we do not hold ourselves responsible for its completeness or accuracy. It is not an offer to sell or solicitation of an offer to buy any securities. All opinions and estimates included in this report constitute our judgment as of this date and are subject to change without notice.

This report provides general information only. Neither the information nor any opinion expressed herein constitutes an offer or invitation to make an offer to buy or sell securities or other investments. This material is prepared for general circulation to clients and is not intended to provide tailored investment advice and does not take into account the individual financial situation and objectives of any specific person who may receive this report. Investors should seek financial advice regarding the appropriateness of investing in any securities, investments or investment strategies discussed or recommended in this report. The information contained in this report has been compiled from sources believed to be reliable but no representation or warranty, express or implied, is made as to its accuracy, completeness or correctness. This report is not (and should not be construed as) a solicitation to act as securities broker or dealer in any jurisdiction by any person or company that is not legally permitted to carry on such business in that jurisdiction.

Yuanta research is distributed in the United States only to Major U.S. Institutional Investors (as defined in Rule 15a-6 under the Securities Exchange Act of 1934, as amended and SEC staff interpretations thereof). All transactions by a US person in the securities mentioned in this report must be effected through a registered broker-dealer under Section 15 of the Securities Exchange Act of 1934, as amended. Yuanta research is distributed in Taiwan by Yuanta Securities Investment Consulting. Yuanta research is distributed in Hong Kong by Yuanta Securities (Hong Kong) Co. Limited, which is licensed in Hong Kong by the Securities and Futures Commission for regulated activities, including Type 4 regulated activity (advising on securities). In Hong Kong, this research report may not be redistributed, retransmitted or disclosed, in whole or in part or any form or manner, without the express written.