

Thị trường cơ sở có diễn biến khá tích cực khi áp lực chốt lời hạ nhiệt, các cổ phiếu cơ sở trong nhóm VN30 phần lớn đóng cửa trong sắc xanh, tuy nhiên mức độ biến động không đáng kể ngoài BVH tăng trần. Thanh khoản của thị trường chứng quyền tăng mạnh so với phiên trước nhờ các chứng quyền của cổ phiếu MBB được giao dịch rất tích cực. Chúng tôi khuyến nghị NĐT tiếp tục tận dụng nhịp điều chỉnh để gia tăng tỷ trọng, tập trung vào các chứng quyền của các cổ phiếu cơ sở đang có xu hướng ngắn hạn tích cực.

Giá trị giao dịch và Khối lượng giao dịch

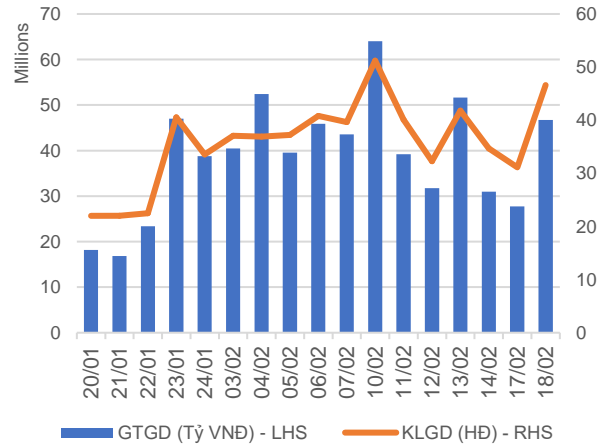

Phân bổ GTGD theo mã chứng quyền

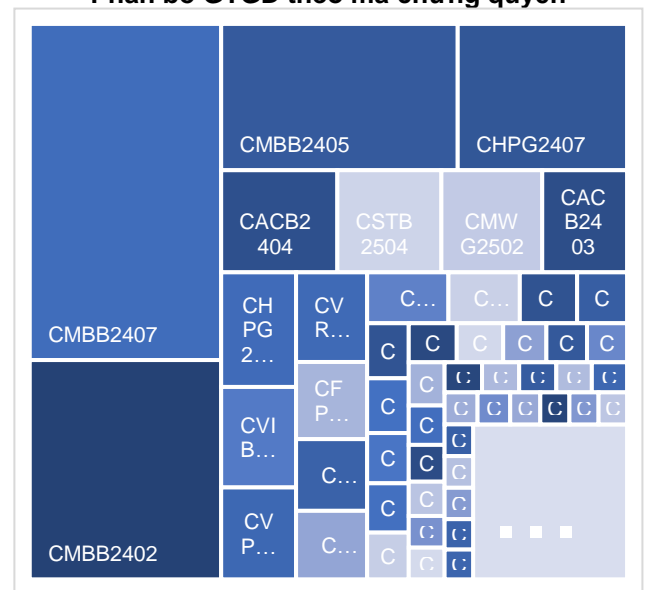

GTGD theo mã chứng khoán cơ sở

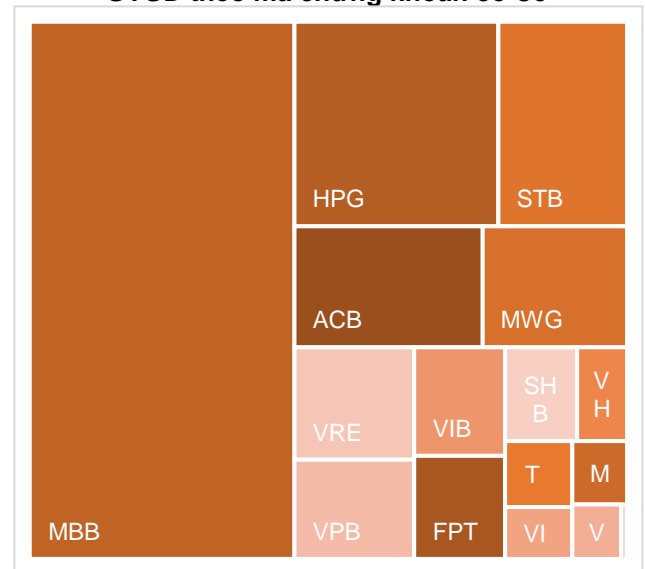

KẾT QUẢ GIAO DỊCH TRONG PHIÊN VÀ CÁC CHỈ SỐ LIÊN QUAN

Mã	Thay đổi(+/-%)	Đóng cửa	KLGD (Hợp đồng)	GTGD (tỷ VNĐ)	Trạng thái tiền	Premium	Đòn bẩy	Số phiên còn lại	Độ biến động ngầm định
CACB2403	2.1%	480	2,213,200	1.046	ITM	4.5%		69	32%
CACB2404	0.0%	710	2,043,100	1.437	ITM	8.1%		160	33%
CACB2405	1.3%	770	100	0	ITM	11.0%		85	58%
CACB2501	2.7%	1130	300	0	ITM	8.3%		160	37%
CACB2502	1.0%	2060	61,800	0.127	OTM	24.7%	1.00	401	42%
CACB2503	0.6%	1560	120,100	0.187	OTM	17.0%		251	39%
CACB2504	1.2%	830	42,600	0.035	OTM	7.4%		97	31%
CACB2505	-0.7%	1490	100	0	OTM	19.5%		233	54%
CACB2506	0.0%	1080	-	0	OTM	14.8%		132	44%
CFPT2402	-0.7%	6910	57,800	0.351	ITM	12.2%	3.76	160	57%
CFPT2403	3.2%	5090	7,100	0.034	ITM	7.2%	5.40	69	60%
CFPT2404	3.2%	3250	1,100	0.003	ITM	17.1%	2.50	259	77%
CFPT2405	0.0%	3010	4,200	0.012	ITM	13.9%	3.44	177	61%
CFPT2406	-2.5%	770	11,300	0.008	OTM	15.9%	3.23	38	114%
CFPT2407	3.4%	920	7,600	0.006	OTM	26.2%	2.24	132	81%
CFPT2501	-3.0%	960	8,200	0.008	OTM	17.9%	5.49	160	39%
CFPT2502	0.8%	1290	18,000	0.023	OTM	27.1%	3.74	251	43%
CFPT2503	1.8%	1710	395,200	0.663	OTM	37.0%	2.92	401	44%
CFPT2504	0.0%	670	84,800	0.055	OTM	15.8%	6.25	97	41%
CFPT2505	0.0%	2290	2,000	0.004	OTM	25.7%	3.05	325	48%
CFPT2506	0.0%	980	-	0	OTM	19.4%	5.29	132	42%
CHDB2401	11.1%	200	224,400	0.038	OTM	13.1%	7.86	38	51%
CHDB2501	-5.4%	700	4,800	0.003	OTM	15.4%	6.73	132	38%
CHPG2402	7.0%	610	156,700	0.096	OTM	12.4%	6.76	92	42%
CHPG2403	33.3%	40	353,200	0.012	OTM	15.5%	3.69	16	56%
CHPG2406	6.9%	930	299,100	0.277	OTM	19.5%	3.78	252	45%
CHPG2407	16.7%	560	5,400,600	2.99	ITM	6.4%	7.23	69	41%
CHPG2408	9.0%	730	264,100	0.192	OTM	12.7%	5.02	160	42%
CHPG2409	6.0%	1410	746,500	1.036	ITM	10.1%	4.29	259	34%
CHPG2410	4.5%	920	1,000	0	OTM	19.3%	3.59	177	55%
CHPG2411	11.1%	100	42,900	0.004	OTM	14.5%	9.93	38	43%
CHPG2412	3.8%	270	696,000	0.189	OTM	22.1%	6.50	132	40%
CHPG2501	10.2%	1080	46,400	0.05	ITM	8.2%	5.33	128	40%
CHPG2502	-1.9%	1060	31,100	0.032	OTM	15.6%	4.55	220	40%
CHPG2503	11.5%	1070	129,600	0.134	OTM	9.8%	6.51	97	41%
CHPG2504	7.2%	1640	21,900	0.035	OTM	21.6%	3.88	251	45%
CHPG2505	5.6%	2250	57,800	0.129	OTM	29.9%	2.93	401	47%
CHPG2506	4.5%	1160	100	0	OTM	22.2%	3.21	325	47%
CHPG2507	-12.4%	780	7,100	0.005	OTM	17.4%	6.18	132	40%
CMBB2402	3.3%	1870	2,876,600	5.062	ITM	3.9%	5.67	92	38%
CMBB2404	3.6%	1440	51,500	0.073	ITM	1.0%	8.69	16	54%
CMBB2405	3.3%	630	6,738,900	4.175	ITM	9.2%	6.13	160	32%
CMBB2406	7.4%	580	235,700	0.134	ITM	4.6%	7.61	69	36%
CMBB2407	0.0%	1450	5,464,700	7.768	ITM	10.6%	5.51	259	28%
CMBB2408	5.6%	190	163,900	0.026	OTM	10.0%	8.47	38	47%
CMBB2409	-2.3%	420	209,700	0.086	OTM	18.6%	4.59	132	48%
CMBB2501	2.2%	1380	200	0	ITM	7.7%	4.59	160	41%
CMBB2502	3.8%	1650	25,700	0.041	ITM	4.5%	5.95	97	37%
CMBB2503	2.0%	2010	54,400	0.109	ITM	14.9%	3.96	251	42%
CMBB2504	1.2%	2550	59,500	0.149	OTM	22.9%	3.03	401	45%
CMBB2505	1.2%	1690	30,400	0.05	OTM	22.8%	2.81	415	48%
CMBB2506	0.0%	1220	-	0	OTM	10.8%	5.84	132	39%
CMSN2401	100.0%	20	28,400	0	OTM	23.7%	0.55	16	62%
CMSN2404	0.0%	920	26,500	0.024	OTM	24.5%	5.26	160	43%
CMSN2405	-3.2%	300	86,000	0.027	OTM	20.8%	8.27	69	42%
CMSN2406	1.4%	710	242,000	0.169	OTM	25.4%	5.80	259	35%
CMSN2407	0.0%	70	-	0	OTM	26.7%	2.29	38	58%

CMSN2408	0.0%	170	303,200	0.053	OTM	31.6%	5.85	132	42%
CMSN2501	-4.8%	590	15,700	0.009	OTM	15.5%	5.89	128	42%
CMSN2502	1.4%	720	156,900	0.11	OTM	15.4%	6.53	97	43%
CMSN2503	0.0%	1570	24,900	0.039	OTM	24.8%	3.69	251	47%
CMSN2504	0.0%	960	-	0	OTM	22.8%	4.93	132	47%
CMWG2401	3.6%	1160	42,100	0.052	OTM	28.6%	2.41	92	75%
CMWG2403	0.0%	20	101,500	0.001	OTM	18.5%	6.95	16	49%
CMWG2405	-17.2%	240	1,200,600	0.307	OTM	22.9%	7.96	69	44%
CMWG2406	1.3%	760	145,200	0.109	OTM	26.7%	5.07	160	45%
CMWG2407	2.2%	460	81,300	0.037	OTM	33.5%	5.86	259	38%
CMWG2408	0.0%	400	2,700	0.001	OTM	23.7%	4.58	85	54%
CMWG2409	0.0%	90	100	0	OTM	28.1%	1.75	38	67%
CMWG2410	10.0%	220	628,900	0.127	OTM	33.9%	3.98	132	51%
CMWG2501	-1.5%	650	2,000	0.001	OTM	19.7%	5.78	128	44%
CMWG2502	3.2%	640	2,027,600	1.244	OTM	16.0%	6.20	97	46%
CMWG2503	2.6%	1180	43,900	0.051	OTM	26.4%	3.86	251	46%
CMWG2504	0.0%	1530	153,700	0.234	OTM	35.1%	3.12	401	46%
CMWG2505	0.0%	1210	6,100	0.007	OTM	25.2%	3.38	233	52%
CMWG2506	0.0%	610	-	0	OTM	26.1%	6.87	132	41%
CSHB2401	-2.7%	720	100	0	OTM	18.2%		85	78%
CSHB2402	-4.8%	200	673,200	0.137	OTM	7.2%		38	39%
CSHB2403	0.0%	310	355,600	0.112	OTM	18.3%		132	41%
CSHB2501	-2.2%	910	639,000	0.587	OTM	17.1%		128	69%
CSSB2401	-17.4%	190	314,900	0.063	OTM	5.1%		38	34%
CSTB2402	3.3%	3100	26,300	0.082	ITM	1.7%	3.84	92	40%
CSTB2404	5.5%	1920	114,800	0.226	ITM	0.1%	5.02	16	0%
CSTB2408	6.3%	1010	588,600	0.614	ITM	3.6%	6.80	69	36%
CSTB2409	3.0%	1390	73,400	0.104	ITM	7.5%	4.77	160	37%
CSTB2410	3.1%	1680	150,200	0.248	ITM	11.4%	4.80	259	32%
CSTB2411	-0.5%	1960	1,000	0.001	ITM	8.3%	3.92	85	72%
CSTB2412	5.9%	540	200,900	0.108	OTM	5.7%	9.62	38	43%
CSTB2413	5.4%	980	23,300	0.022	OTM	12.8%	5.25	132	45%
CSTB2501	-1.6%	2460	46,300	0.116	ITM	5.8%	4.13	128	46%
CSTB2502	10.9%	2550	11,900	0.028	ITM	11.6%	3.54	220	47%
CSTB2503	4.8%	2610	166,900	0.439	ITM	4.1%	5.51	97	37%
CSTB2504	2.3%	3050	418,500	1.284	ITM	14.1%	3.96	251	41%
CSTB2505	2.9%	2140	200	0	OTM	20.1%	3.37	233	53%
CSTB2506	0.0%	1710	-	0	ITM	7.4%	6.78	132	31%
CTCB2403	1.2%	870	313,400	0.276	OTM	17.4%	3.55	259	47%
CTCB2404	1.8%	1140	500	0	ITM	18.8%	2.90	177	72%
CTCB2405	0.0%	380	33,400	0.008	OTM	11.3%	5.47	38	70%
CTCB2406	-5.6%	340	43,800	0.013	OTM	14.8%	6.46	132	39%
CTCB2501	-1.9%	2080	2,200	0.004	ITM	8.9%	4.36	160	44%
CTCB2502	3.7%	1670	18,800	0.031	ITM	5.8%	5.56	97	42%
CTCB2503	0.0%	1890	113,300	0.22	OTM	15.2%	4.07	251	41%
CTCB2504	-1.6%	1240	500	0	ITM	23.6%	2.35	325	68%
CTCB2505	0.0%	1010	-	0	OTM	9.9%	6.85	132	34%
CTPB2403	1.3%	780	100	0	OTM	17.4%		85	78%
CTPB2404	-25.0%	150	370,300	0.055	OTM	9.4%		38	45%
CTPB2405	-3.2%	300	23,800	0.007	OTM	19.5%		132	47%
CTPB2501	-6.5%	1580	2,000	0.003	OTM	14.1%		132	45%
CVHM2402	8.3%	130	323,400	0.041	OTM	8.0%	13.03	16	46%
CVHM2406	3.0%	340	167,600	0.057	OTM	32.0%	4.86	160	42%
CVHM2407	12.5%	90	1,152,900	0.102	OTM	26.9%	6.92	69	41%
CVHM2408	3.0%	1390	182,200	0.253	ITM	12.0%	4.45	259	35%
CVHM2409	1.9%	1050	800	0	OTM	21.5%	3.36	177	57%
CVHM2410	-36.4%	70	596,500	0.046	OTM	24.3%	3.01	38	52%
CVHM2411	-4.2%	230	2,100	0	OTM	32.9%	4.22	132	45%
CVHM2501	0.0%	460	129,600	0.062	OTM	13.9%	6.46	97	43%
CVHM2502	0.0%	790	26,800	0.021	OTM	25.8%	3.86	251	44%
CVHM2503	-0.8%	1310	100	0	OTM	31.5%	2.32	415	58%
CVHM2504	0.0%	500	-	0	OTM	17.0%	12.00	132	28%

CVIB2402	2.7%	750	103,900	0.076	OTM	6.8%		92	30%
CVIB2405	0.0%	1440	87,100	0.127	ITM	2.4%		69	37%
CVIB2406	0.0%	710	89,200	0.063	ITM	7.1%		160	35%
CVIB2407	1.4%	2120	429,700	0.91	ITM	9.0%		259	39%
CVIB2408	-3.1%	950	1,200	0.001	ITM	14.2%		85	86%
CVIB2501	-1.1%	870	24,500	0.021	ITM	6.6%		97	34%
CVIB2502	0.0%	1370	19,500	0.027	OTM	16.4%		251	40%
CVIB2503	0.0%	2030	-	0	OTM	13.9%		132	46%
CVIC2404	0.0%	460	158,700	0.072	OTM	11.5%	7.66	69	42%
CVIC2405	0.0%	900	25,600	0.023	OTM	15.9%	5.02	160	42%
CVIC2406	0.0%	90	4,400	0	OTM	17.8%	6.09	38	45%
CVIC2407	-3.6%	270	728,000	0.203	OTM	25.2%	5.51	132	40%
CVIC2501	1.3%	760	127,000	0.094	ITM	9.0%	6.09	97	43%
CVIC2502	1.1%	920	45,200	0.041	OTM	23.4%	3.73	251	45%
CVIC2503	0.0%	1060	-	0	OTM	13.9%	5.67	132	41%
CVJC2401	-33.3%	60	408,400	0.028	OTM	23.8%	1.32	38	47%
CVJC2501	-23.7%	900	700	0	OTM	14.5%	6.52	132	35%
CVNM2401	4.0%	520	218,100	0.113	OTM	11.6%	6.50	92	41%
CVNM2405	0.0%	170	160,600	0.026	OTM	13.0%	19.83	69	26%
CVNM2406	4.3%	480	21,900	0.01	OTM	16.7%	10.34	160	27%
CVNM2407	3.9%	530	21,100	0.011	OTM	17.1%	8.12	259	25%
CVNM2408	30.0%	130	251,800	0.025	OTM	28.2%	0.44	38	68%
CVNM2501	2.6%	390	192,900	0.076	OTM	10.2%	12.02	97	27%
CVNM2502	0.0%	1130	29,300	0.033	OTM	17.9%	5.04	251	35%
CVNM2503	0.0%	1680	20,600	0.034	OTM	27.4%	3.39	401	40%
CVNM2504	-0.7%	1350	100	0	OTM	21.2%	3.52	233	48%
CVNM2505	0.0%	1460	-	0	OTM	22.1%	3.25	132	58%
CVPB2401	0.0%	630	215,400	0.135	OTM	11.5%	7.39	92	40%
CVPB2403	-9.7%	280	519,700	0.159	OTM	3.2%	17.35	16	38%
CVPB2407	0.0%	300	2,747,100	0.829	OTM	17.2%	6.87	160	37%
CVPB2408	4.2%	250	316,000	0.079	OTM	13.5%	12.42	69	36%
CVPB2409	5.5%	770	25,100	0.019	OTM	24.2%	5.40	259	38%
CVPB2410	2.3%	900	3,000	0.002	OTM	25.1%	3.15	177	63%
CVPB2411	-26.7%	110	197,500	0.023	OTM	15.5%	15.36	38	41%
CVPB2412	0.0%	320	246,100	0.078	OTM	23.6%	8.60	132	39%
CVPB2501	0.0%	1220	27,500	0.034	OTM	18.4%	4.23	251	42%
CVPB2502	-1.3%	1570	45,900	0.072	OTM	27.4%	3.27	401	45%
CVPB2503	-5.1%	740	63,700	0.048	OTM	8.1%	7.18	97	36%
CVPB2504	-1.4%	1390	300	0	OTM	27.5%	2.68	415	52%
CVPB2505	0.0%	1200	-	0	OTM	17.2%	6.51	132	41%
CVRE2402	0.0%	10	233,400	0.002	OTM	39.7%	0.00	16	90%
CVRE2405	15.0%	230	426,200	0.101	OTM	15.5%	10.24	69	40%
CVRE2406	12.0%	280	2,693,500	0.767	OTM	19.4%	6.02	160	41%
CVRE2407	7.8%	1380	355,100	0.499	ITM	11.3%	4.06	259	37%
CVRE2408	10.0%	660	5,000	0.003	OTM	30.4%	2.92	177	63%
CVRE2409	14.3%	80	79,000	0.007	OTM	20.6%	5.28	38	58%
CVRE2410	0.0%	130	667,500	0.093	OTM	33.0%	5.74	132	46%
CVRE2501	8.3%	520	10,000	0.005	OTM	16.1%	5.00	128	48%
CVRE2502	14.3%	720	187,100	0.136	OTM	9.4%	6.41	97	42%
CVRE2503	8.8%	1110	18,900	0.021	OTM	20.0%	3.99	251	44%
CVRE2504	17.8%	1060	43,500	0.043	OTM	12.5%	7.53	132	34%

Nguồn: FiinPro, YSVN

Premium = (Giá thực hiện + Giá chứng quyền x Tỷ lệ chuyển đổi) - Giá hiện tại của CKCS (Chênh lệch giữa Giá hòa vốn và giá hiện tại của CKCS).

Đòn bẩy (Effective gearing) càng cao thì độ biến động theo CKCS càng lớn.

Để hạn chế rủi ro, NĐT nên lựa chọn những Chứng quyền đang có Trạng thái tiền dương (ITM), có Tỷ lệ Premium hoặc Độ biến động ngầm định thấp.

Ngoài ra, NĐT cũng nên ưu tiên giao dịch các Chứng quyền có Số phiên còn lại (thời gian tới khi đáo hạn) cao (trên 02 tuần) để hạn chế rủi ro.

BẢNG TỔNG HỢP KHUYẾN NGHỊ KỸ THUẬT CỔ PHIẾU CƠ SỞ

Mã	Giá khuyến nghị	Giá hiện tại	Xu hướng ngắn hạn	Xu hướng trung hạn	Mức mục tiêu ngắn hạn	Upside ngắn hạn so với giá hiện tại	Mức cắt lỗ ngắn hạn	Reward/Risk
ACB	25.30	25.75	TĂNG	TĂNG	29.11	13%	25.28	174.04
FPT		143.90	GIẢM	TĂNG			148.59	-
HDB	23.00	22.70	TĂNG	GIẢM	24.72	9%	21.84	1.48
HPG		26.55	GIẢM	TĂNG			26.69	-
MBB	22.20	22.70	TĂNG	TĂNG	24.96	10%	22.17	88.80
MSN	68.00	66.40	TĂNG	GIẢM	76.80	16%	66.34	5.29
MWG		54.50	GIẢM	GIẢM			56.78	-
SHB	10.45	10.95	TĂNG	TĂNG	12.74	16%	10.66	(10.81)
SSB	17.40	19.75	TĂNG	GIẢM	20.19	2%	18.81	(1.97)
STB	37.00	38.65	TĂNG	TĂNG	41.91	8%	37.25	(19.54)
TCB	24.40	25.85	TĂNG	TĂNG	26.12	1%	25.15	(2.30)
TPB	16.55	16.90	TĂNG	GIẢM	17.81	5%	16.40	8.44
VHM	38.90	38.90	TĂNG	GIẢM	41.68	7%	37.96	2.95
VIB	19.85	20.40	TĂNG	TĂNG	23.22	14%	19.93	(41.61)
VIC		40.20	GIẢM	TĂNG			40.79	-
VJC		97.40	GIẢM	TĂNG			98.20	-
VNM		60.30	GIẢM	TĂNG			61.61	-
VPB	18.90	18.95	TĂNG	TĂNG	21.95	16%	18.50	7.57
VRE		16.85	GIẢM	TĂNG			16.92	-

Nguồn: YSVN

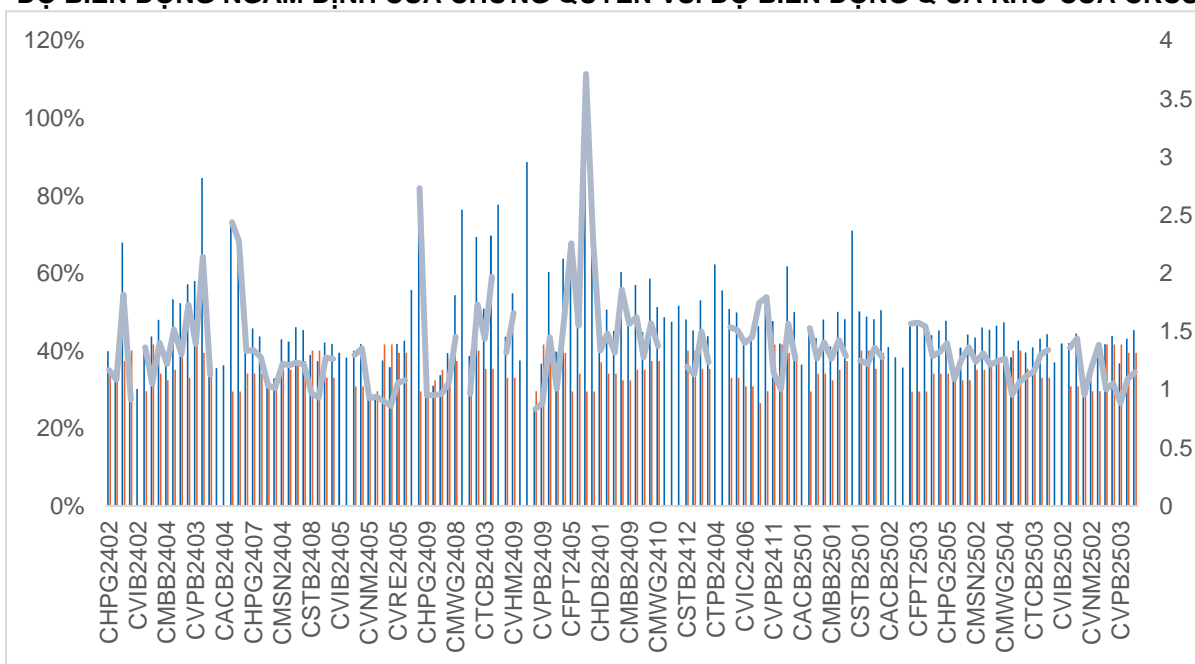
ĐỘ BIẾN ĐỘNG NGẪM ĐỊNH CỦA CHỨNG QUYỀN VS. ĐỘ BIẾN ĐỘNG QUÁ KHỨ CỦA CKCS

Nguồn: YSVN

(*) Cột màu cam là Độ biến động quá khứ của cổ phiếu cơ sở; Cột màu xanh là Độ biến động ngầm định của CW; Đường trend line màu xanh là tỷ lệ Độ biến động ngầm định/Độ biến động lịch sử.

(*) NĐT có thể sử dụng “Độ biến động ngầm định” để so sánh các chứng quyền có cùng chứng khoán cơ sở. Độ biến động ngầm định càng lớn thì kỳ vọng về mức độ biến động giá của CKCS càng cao (hay nói cách khác, Độ biến động ngầm định càng lớn thì chứng quyền càng đắt).

THÔNG TIN CHỨNG QUYỀN

Mã chứng quyền	TCPH	Thời hạn	Tỷ lệ chuyển đổi	Giá phát hành	Khối lượng phát hành	Giá thực hiện	Ngày giao dịch cuối cùng
CACB2403	SSI	6 tháng	4	1,000	30,000,000	25,000	24/04/2025
CACB2404	SSI	9 tháng	4	1,300	25,000,000	25,000	24/07/2025
CACB2405	MBS	6 tháng	4	1,000	2,000,000	25,500	12/05/2025
CACB2501	CK VPBank	7 tháng	3	1,800	6,000,000	24,500	24/07/2025
CACB2502	SSI	15 tháng	2	2,500	6,000,000	28,000	24/03/2026
CACB2503	SSI	10 tháng	2	2,100	11,000,000	27,000	23/10/2025
CACB2504	SSI	5 tháng	2	1,500	18,000,000	26,000	22/05/2025
CACB2505	BSI	9 tháng	3	1,470	2,000,000	26,300	07/10/2025
CACB2506	VCI	6 tháng	2	1,060	5,000,000	27,400	26/06/2025
CFPT2402	SSI	9 tháng	3.97	6,300	6,000,000	134,064	24/07/2025
CFPT2403	SSI	6 tháng	3.97	5,100	6,000,000	134,064	24/04/2025
CFPT2404	ACBS	12 tháng	14.9	2,600	12,000,000	120,161	31/10/2025
CFPT2405	MBS	9 tháng	9.93	2,900	2,000,000	134,064	12/08/2025
CFPT2406	KISVN	4 tháng	24.83	1,000	1,000,000	147,658	26/03/2025
CFPT2407	KISVN	7 tháng	24.83	1,000	1,000,000	158,692	26/06/2025
CFPT2501	CK VPBank	7 tháng	10	2,500	5,000,000	160,000	24/07/2025
CFPT2502	SSI	10 tháng	10	2,400	10,000,000	170,000	23/10/2025
CFPT2503	SSI	15 tháng	10	2,800	5,000,000	180,000	24/03/2026
CFPT2504	SSI	5 tháng	10	1,800	16,000,000	160,000	22/05/2025
CFPT2505	BSI	12 tháng	10	2,730	2,000,000	158,000	07/01/2026
CFPT2506	VCI	6 tháng	8	1,580	5,000,000	164,000	26/06/2025
CHDB2401	KISVN	4 tháng	3.34	1,000	4,000,000	25,017	26/03/2025
CHDB2501	VCI	6 tháng	2	1,170	5,000,000	24,800	26/06/2025
CHPG2402	ACBS	12 tháng	2.73	2,300	10,500,000	28,177	19/05/2025
CHPG2403	HCM	9 tháng	4	1,000	15,000,000	30,500	04/03/2025
CHPG2406	SSI	12 tháng	4	1,300	25,000,000	28,000	24/10/2025
CHPG2407	SSI	6 tháng	4	1,100	35,000,000	26,000	24/04/2025
CHPG2408	SSI	9 tháng	4	1,200	30,000,000	27,000	24/07/2025
CHPG2409	ACBS	12 tháng	3	2,300	20,000,000	25,000	31/10/2025
CHPG2410	MBS	9 tháng	4	1,300	4,000,000	28,000	12/08/2025
CHPG2411	KISVN	4 tháng	4	1,000	8,000,000	29,999	26/03/2025
CHPG2412	KISVN	7 tháng	4	1,000	8,000,000	31,333	26/06/2025
CHPG2501	CK VPBank	6 tháng	3	2,100	9,000,000	25,500	24/06/2025
CHPG2502	CK VPBank	9 tháng	3	2,000	6,000,000	27,500	24/09/2025
CHPG2503	SSI	5 tháng	2	1,800	16,000,000	27,000	22/05/2025
CHPG2504	SSI	10 tháng	2	2,200	10,000,000	29,000	23/10/2025
CHPG2505	SSI	15 tháng	2	2,600	5,000,000	30,000	24/03/2026
CHPG2506	BSI	12 tháng	4	1,220	3,000,000	27,800	07/01/2026
CHPG2507	VCI	6 tháng	2	1,520	5,000,000	29,600	26/06/2025
CMBB2402	ACBS	12 tháng	1.7	2,000	11,000,000	20,403	19/05/2025
CMBB2404	HCM	9 tháng	1.74	1,400	7,000,000	20,418	04/03/2025
CMBB2405	SSI	9 tháng	3.48	1,100	27,000,000	22,590	24/07/2025
CMBB2406	SSI	6 tháng	3.48	1,000	33,000,000	21,721	24/04/2025
CMBB2407	ACBS	12 tháng	1.74	2,600	15,000,000	22,590	31/10/2025
CMBB2408	KISVN	4 tháng	4.34	1,000	1,000,000	24,134	26/03/2025
CMBB2409	KISVN	7 tháng	4.34	1,000	1,000,000	25,099	26/06/2025
CMBB2501	CK VPBank	7 tháng	2.61	1,700	9,000,000	20,852	24/07/2025
CMBB2502	SSI	5 tháng	1.74	1,700	16,000,000	20,852	22/05/2025
CMBB2503	SSI	10 tháng	1.74	1,900	11,000,000	22,590	23/10/2025
CMBB2504	SSI	15 tháng	1.74	2,300	6,000,000	23,459	24/03/2026
CMBB2505	BSI	15 tháng	3	1,540	2,500,000	22,800	07/04/2026
CMBB2506	VCI	6 tháng	1.74	1,010	5,000,000	23,025	26/06/2025
CMSN2401	HCM	9 tháng	8	1,600	7,000,000	82,000	04/03/2025
CMSN2404	SSI	9 tháng	4	3,800	10,000,000	79,000	24/07/2025
CMSN2405	SSI	6 tháng	4	3,100	12,000,000	79,000	24/04/2025
CMSN2406	ACBS	12 tháng	6	2,700	6,000,000	79,000	31/10/2025
CMSN2407	KISVN	4 tháng	10	1,000	8,000,000	83,456	26/03/2025
CMSN2408	KISVN	7 tháng	10	1,000	8,000,000	85,678	26/06/2025
CMSN2501	CK VPBank	6 tháng	8	1,800	8,000,000	72,000	24/06/2025
CMSN2502	SSI	5 tháng	5	1,900	14,000,000	73,000	22/05/2025
CMSN2503	SSI	10 tháng	5	2,600	10,000,000	75,000	23/10/2025
CMSN2504	VCI	6 tháng	4	1,750	5,000,000	77,700	26/06/2025

CMWG2401	ACBS	12 tháng	3.97	2,000	10,000,000	65,479	19/05/2025
CMWG2403	HCM	9 tháng	4.96	1,900	15,000,000	64,487	04/03/2025
CMWG2405	SSI	6 tháng	4	2,500	15,000,000	66,000	24/04/2025
CMWG2406	SSI	9 tháng	4	3,100	12,000,000	66,000	24/07/2025
CMWG2407	ACBS	12 tháng	6	2,200	18,000,000	70,000	31/10/2025
CMWG2408	MBS	6 tháng	6	1,500	3,000,000	65,000	12/05/2025
CMWG2409	KISVN	4 tháng	10	1,000	150,000	68,888	26/03/2025
CMWG2410	KISVN	7 tháng	10	1,000	1,500,000	70,777	26/06/2025
CMWG2501	CK VPBank	6 tháng	5	2,300	10,000,000	62,000	24/06/2025
CMWG2502	SSI	5 tháng	5	2,000	15,000,000	60,000	22/05/2025
CMWG2503	SSI	10 tháng	5	2,400	11,000,000	63,000	23/10/2025
CMWG2504	SSI	15 tháng	5	2,900	5,000,000	66,000	24/03/2026
CMWG2505	BSI	9 tháng	6	1,720	3,000,000	61,000	07/10/2025
CMWG2506	VCI	6 tháng	3	1,730	5,000,000	66,900	26/06/2025
CSHB2401	MBS	6 tháng	2	1,000	2,000,000	11,500	12/05/2025
CSHB2402	KISVN	4 tháng	2	1,000	6,000,000	11,333	26/03/2025
CSHB2403	KISVN	7 tháng	2	1,000	4,000,000	12,333	26/06/2025
CSHB2501	CK VPBank	6 tháng	2	1,200	5,000,000	11,000	24/06/2025
CSSB2401	KISVN	4 tháng	4	1,000	4,000,000	19,999	26/03/2025
CSTB2402	ACBS	12 tháng	3	1,800	10,500,000	30,000	19/05/2025
CSTB2404	HCM	9 tháng	4	1,100	15,000,000	31,000	04/03/2025
CSTB2408	SSI	6 tháng	4	1,300	30,000,000	36,000	24/04/2025
CSTB2409	SSI	9 tháng	4	1,600	25,000,000	36,000	24/07/2025
CSTB2410	ACBS	12 tháng	3	2,200	11,000,000	38,000	31/10/2025
CSTB2411	MBS	6 tháng	4	1,600	4,000,000	34,000	12/05/2025
CSTB2412	KISVN	4 tháng	4	1,000	8,000,000	38,686	26/03/2025
CSTB2413	KISVN	7 tháng	4	1,000	-	39,679	26/06/2025
CSTB2501	CK VPBank	6 tháng	3	2,700	9,000,000	33,500	24/06/2025
CSTB2502	CK VPBank	9 tháng	3	2,800	6,000,000	35,500	24/09/2025
CSTB2503	SSI	5 tháng	2	2,400	12,000,000	35,000	22/05/2025
CSTB2504	SSI	10 tháng	2	2,700	8,000,000	38,000	23/10/2025
CSTB2505	BSI	9 tháng	3	1,990	3,000,000	40,000	07/10/2025
CSTB2506	VCI	6 tháng	2	1,710	5,000,000	38,100	26/06/2025
CTCB2403	ACBS	12 tháng	5	1,200	12,000,000	26,000	31/10/2025
CTCB2404	MBS	9 tháng	5	1,000	3,000,000	25,000	12/08/2025
CTCB2405	KISVN	4 tháng	5	1,000	1,000,000	26,868	26/03/2025
CTCB2406	KISVN	7 tháng	5	1,000	1,000,000	27,979	26/06/2025
CTCB2501	CK VPBank	7 tháng	2	2,500	6,000,000	24,000	24/07/2025
CTCB2502	SSI	5 tháng	2	1,700	18,000,000	24,000	22/05/2025
CTCB2503	SSI	10 tháng	2	2,000	12,000,000	26,000	23/10/2025
CTCB2504	BSI	12 tháng	6	1,100	2,000,000	24,500	07/01/2026
CTCB2505	VCI	6 tháng	2	1,010	5,000,000	26,400	26/06/2025
CTPB2403	MBS	6 tháng	3	1,000	2,000,000	17,500	12/05/2025
CTPB2404	KISVN	4 tháng	4	1,000	1,000,000	17,888	26/03/2025
CTPB2405	KISVN	7 tháng	4	1,000	1,000,000	18,999	26/06/2025
CTPB2501	VCI	6 tháng	1	1,600	5,000,000	17,700	26/06/2025
CVHM2402	HCM	9 tháng	4	1,400	7,000,000	41,500	04/03/2025
CVHM2406	SSI	9 tháng	4	2,000	20,000,000	50,000	24/07/2025
CVHM2407	SSI	6 tháng	4	1,700	25,000,000	49,000	24/04/2025
CVHM2408	ACBS	12 tháng	4	2,600	7,000,000	38,000	31/10/2025
CVHM2409	MBS	9 tháng	5	1,500	3,000,000	42,000	12/08/2025
CVHM2410	KISVN	4 tháng	5	1,000	6,000,000	47,999	26/03/2025
CVHM2411	KISVN	7 tháng	5	1,000	4,000,000	50,555	26/06/2025
CVHM2501	SSI	5 tháng	5	1,100	25,000,000	42,000	22/05/2025
CVHM2502	SSI	10 tháng	5	1,300	18,000,000	45,000	23/10/2025
CVHM2503	BSI	15 tháng	7	1,480	1,500,000	42,000	07/04/2026
CVHM2504	VCI	6 tháng	2	1,050	5,000,000	44,500	26/06/2025
CVIB2402	ACBS	12 tháng	1.71	2,000	10,000,000	20,515	19/05/2025
CVIB2405	SSI	6 tháng	2	1,700	15,000,000	18,000	24/04/2025
CVIB2406	SSI	9 tháng	4	1,000	25,000,000	19,000	24/07/2025
CVIB2407	ACBS	12 tháng	2	2,400	9,000,000	18,000	31/10/2025
CVIB2408	MBS	6 tháng	4	1,000	2,000,000	19,500	12/05/2025
CVIB2501	SSI	5 tháng	2	1,100	23,000,000	20,000	22/05/2025
CVIB2502	SSI	10 tháng	2	1,500	13,000,000	21,000	23/10/2025
CVIB2503	VCI	6 tháng	1	2,030	5,000,000	21,200	26/06/2025
CVIC2404	SSI	6 tháng	4	1,700	20,000,000	43,000	24/04/2025

CVIC2405	SSI	9 tháng	4	2,100	18,000,000	43,000	24/07/2025
CVIC2406	KISVN	4 tháng	5	1,000	6,000,000	46,888	26/03/2025
CVIC2407	KISVN	7 tháng	5	1,000	4,000,000	48,999	26/06/2025
CVIC2501	SSI	5 tháng	5	1,300	24,000,000	40,000	22/05/2025
CVIC2502	SSI	10 tháng	5	1,300	15,000,000	45,000	23/10/2025
CVIC2503	VCI	6 tháng	3	1,220	5,000,000	42,600	26/06/2025
CVJC2401	KISVN	4 tháng	10	1,000	4,000,000	119,999	26/03/2025
CVJC2501	VCI	6 tháng	6	1,520	5,000,000	106,100	26/06/2025
CVNM2401	ACBS	12 tháng	7.68	1,600	8,000,000	63,331	19/05/2025
CVNM2405	SSI	6 tháng	3.97	2,500	12,000,000	67,472	24/04/2025
CVNM2406	SSI	9 tháng	3.97	3,000	10,000,000	68,464	24/07/2025
CVNM2407	ACBS	12 tháng	5.95	2,500	9,000,000	67,472	31/10/2025
CVNM2408	KISVN	4 tháng	7.94	1,000	4,000,000	76,271	26/03/2025
CVNM2501	SSI	5 tháng	4.96	1,700	16,000,000	64,495	22/05/2025
CVNM2502	SSI	10 tháng	4.96	2,300	10,000,000	65,488	23/10/2025
CVNM2503	SSI	15 tháng	4.96	2,600	5,000,000	68,464	24/03/2026
CVNM2504	BSI	9 tháng	6	1,640	1,000,000	65,000	07/10/2025
CVNM2505	VCI	6 tháng	4	1,460	5,000,000	67,800	26/06/2025
CVPB2401	ACBS	12 tháng	1.9	1,300	9,000,000	19,939	19/05/2025
CVPB2403	HCM	9 tháng	2	1,200	7,000,000	19,000	04/03/2025
CVPB2407	SSI	9 tháng	4	1,000	40,000,000	21,000	24/07/2025
CVPB2408	SSI	6 tháng	2	1,600	25,000,000	21,000	24/04/2025
CVPB2409	ACBS	12 tháng	2	1,800	11,000,000	22,000	31/10/2025
CVPB2410	MBS	9 tháng	3	1,200	3,000,000	21,000	12/08/2025
CVPB2411	KISVN	4 tháng	2	1,000	6,000,000	21,666	26/03/2025
CVPB2412	KISVN	7 tháng	2	1,000	4,000,000	22,777	26/06/2025
CVPB2501	SSI	10 tháng	2	1,600	15,000,000	20,000	23/10/2025
CVPB2502	SSI	15 tháng	2	1,900	8,000,000	21,000	24/03/2026
CVPB2503	SSI	5 tháng	2	1,300	24,000,000	19,000	22/05/2025
CVPB2504	BSI	15 tháng	3	1,460	3,000,000	20,000	07/04/2026
CVPB2505	VCI	6 tháng	1	1,850	5,000,000	21,000	26/06/2025
CVRE2402	HCM	9 tháng	4	1,000	15,000,000	23,500	04/03/2025
CVRE2405	SSI	6 tháng	2	1,500	12,000,000	19,000	24/04/2025
CVRE2406	SSI	9 tháng	4	1,000	18,000,000	19,000	24/07/2025
CVRE2407	ACBS	12 tháng	2	2,500	6,000,000	16,000	31/10/2025
CVRE2408	MBS	9 tháng	3	1,100	3,000,000	20,000	12/08/2025
CVRE2409	KISVN	4 tháng	4	1,000	6,000,000	19,999	26/03/2025
CVRE2410	KISVN	7 tháng	4	1,000	4,000,000	21,888	26/06/2025
CVRE2501	CK VPBank	6 tháng	3	1,200	9,000,000	18,000	24/06/2025
CVRE2502	SSI	5 tháng	2	1,200	15,000,000	17,000	22/05/2025
CVRE2503	SSI	10 tháng	2	1,600	11,000,000	18,000	23/10/2025
CVRE2504	VCI	6 tháng	1	1,530	5,000,000	17,900	26/06/2025

THÔNG TIN LIÊN HỆ

Phòng phân tích khối khách hàng cá nhân

+84 28 3622 6868 ext 3826

research.re@yuanta.com.vn

Appendix A: Important Disclosures

Analyst Certification

Each research analyst primarily responsible for the content of this research report, in whole or in part, certifies that with respect to each security or issuer that the analyst covered in this report: (1) all of the views expressed accurately reflect his or her personal views about those securities or issuers; and (2) no part of his or her compensation was, is, or will be, directly or indirectly, related to the specific recommendations or views expressed by that research analyst in the research report.

Ratings Definitions

BUY: We have a positive outlook on the stock based on our expected absolute or relative return over the investment period. Our thesis is based on our analysis of the company's outlook, financial performance, catalysts, valuation and risk profile. We recommend investors add to their position.

HOLD-Outperform: In our view, the stock's fundamentals are relatively more attractive than peers at the current price. Our thesis is based on our analysis of the company's outlook, financial performance, catalysts, valuation and risk profile.

HOLD-Underperform: In our view, the stock's fundamentals are relatively less attractive than peers at the current price. Our thesis is based on our analysis of the company's outlook, financial performance, catalysts, valuation and risk profile.

SELL: We have a negative outlook on the stock based on our expected absolute or relative return over the investment period. Our thesis is based on our analysis of the company's outlook, financial performance, catalysts, valuation and risk profile. We recommend investors reduce their position.

Under Review: We actively follow the company, although our estimates, rating and target price are under review.

Restricted: The rating and target price have been suspended temporarily to comply with applicable regulations and/or Yuanta policies.

Note: Yuanta research coverage with a Target Price is based on an investment period of 12 months. Greater China Discovery Series coverage does not have a formal 12 months Target Price and the recommendation is based on an investment period specified by the analyst in the report.

Global Disclaimer

© 2018 Yuanta. All rights reserved. The information in this report has been compiled from sources we believe to be reliable, but we do not hold ourselves responsible for its completeness or accuracy. It is not an offer to sell or solicitation of an offer to buy any securities. All opinions and estimates included in this report constitute our judgment as of this date and are subject to change without notice.

This report provides general information only. Neither the information nor any opinion expressed herein constitutes an offer or invitation to make an offer to buy or sell securities or other investments. This material is prepared for general circulation to clients and is not intended to provide tailored investment advice and does not take into account the individual financial situation and objectives of any specific person who may receive this report. Investors should seek financial advice regarding the appropriateness of investing in any securities, investments or investment strategies discussed or recommended in this report. The information contained in this report has been compiled from sources believed to be reliable but no representation or warranty, express or implied, is made as to its accuracy, completeness or correctness. This report is not (and should not be construed as) a solicitation to act as securities broker or dealer in any jurisdiction by any person or company that is not legally permitted to carry on such business in that jurisdiction.

Yuanta research is distributed in the United States only to Major U.S. Institutional Investors (as defined in Rule 15a-6 under the Securities Exchange Act of 1934, as amended and SEC staff interpretations thereof). All transactions by a US person in the securities mentioned in this report must be effected through a registered broker-dealer under Section 15 of the Securities Exchange Act of 1934, as amended. Yuanta research is distributed in Taiwan by Yuanta Securities Investment Consulting. Yuanta research is distributed in Hong Kong by Yuanta Securities (Hong Kong) Co. Limited, which is licensed in Hong Kong by the Securities and Futures Commission for regulated activities, including Type 4 regulated activity (advising on securities). In Hong Kong, this research report may not be redistributed, retransmitted or disclosed, in whole or in part or any form or manner, without the express written.