

Thị trường cơ sở vẫn đang có diễn biến khá tích cực, tuy giao dịch trên thị trường cơ sở ít sôi động hơn so với phiên trước nhưng sắc xanh vẫn chiếm đa số. Trong nhóm cổ phiếu VN30, các mã tăng điểm chiếm số lượng áp đảo, tuy nhiên phần lớn các mã biến động trong biên độ hẹp. Thanh khoản của thị trường chứng quyền tăng nhẹ so với phiên trước, các chứng quyền của các cổ phiếu cơ sở như MBB, STB, HPG được giao dịch tích cực. Chúng tôi khuyến nghị NĐT tiếp tục tận dụng nhịp điều chỉnh để gia tăng tỷ trọng, tập trung vào các chứng quyền của các cổ phiếu cơ sở đang có xu hướng ngắn hạn tích cực.

Giá trị giao dịch và Khối lượng giao dịch

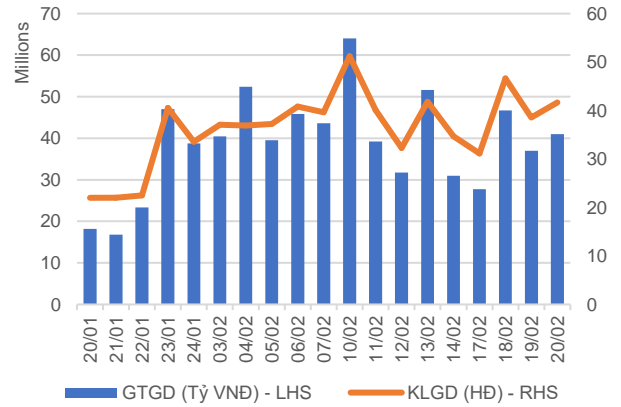

Phân bổ GTGD theo mã chứng quyền

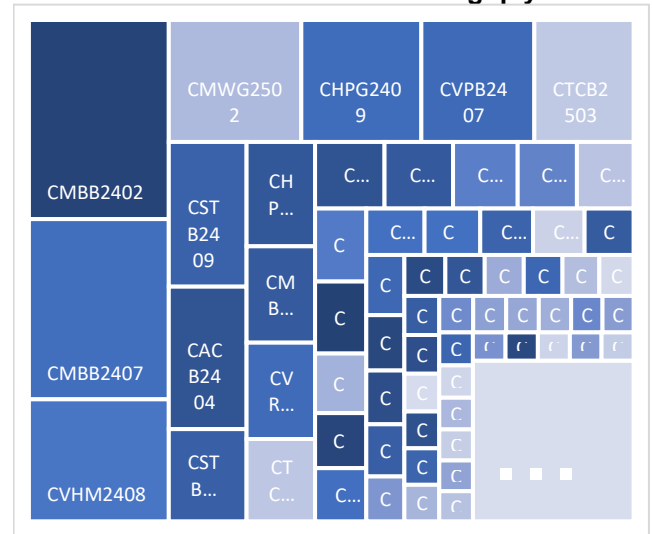

GTGD theo mã chứng khoán cơ sở

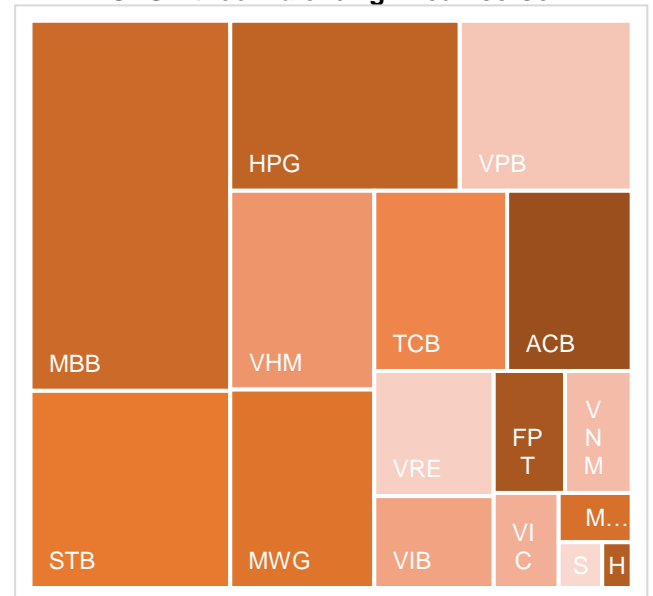

KẾT QUẢ GIAO DỊCH TRONG PHIÊN VÀ CÁC CHỈ SỐ LIÊN QUAN

Mã	Thay đổi(+/-%)	Đóng cửa	KLGD (Hợp đồng)	GTGD (tỷ VNĐ)	Trạng thái tiền	Premium	Đòn bẩy	Số phiên còn lại	Độ biến động ngầm định
CACB2403	2.1%	490	1,100,800	0.537	ITM	3.9%		67	31%
CACB2404	2.9%	720	1,819,900	1.28	ITM	7.4%		158	32%
CACB2405	-1.3%	760	900	0	ITM	10.0%		83	55%
CACB2501	-2.6%	1110	11,900	0.013	ITM	7.2%		158	34%
CACB2502	0.5%	2060	35,800	0.073	OTM	23.8%	1.00	399	41%
CACB2503	0.6%	1570	33,600	0.052	OTM	16.1%		249	38%
CACB2504	1.2%	830	221,500	0.185	OTM	6.6%		95	30%
CACB2505	0.7%	1490	100	0	OTM	18.6%		231	52%
CACB2506	-26.1%	650	237,000	0.154	OTM	10.6%		130	28%
CFPT2402	-0.8%	7080	26,400	0.187	ITM	13.4%	3.59	158	62%
CFPT2403	-3.1%	5000	4,300	0.021	ITM	7.6%	5.36	67	63%
CFPT2404	-4.4%	3230	3,500	0.011	ITM	17.7%	2.48	257	78%
CFPT2405	1.7%	3000	700	0.002	ITM	14.6%	3.38	175	62%
CFPT2406	2.6%	780	2,000	0.001	OTM	16.8%	2.94	36	121%
CFPT2407	-23.5%	650	77,900	0.052	OTM	22.3%	3.01	130	63%
CFPT2501	-6.5%	870	8,800	0.007	OTM	18.0%	5.79	158	38%
CFPT2502	-3.8%	1250	109,000	0.137	OTM	27.6%	3.71	249	43%
CFPT2503	-2.9%	1660	212,100	0.352	OTM	37.5%	2.92	399	44%
CFPT2504	-7.2%	640	160,700	0.103	OTM	16.4%	6.11	95	42%
CFPT2505	-3.4%	2260	7,800	0.017	OTM	26.3%	3.01	323	49%
CFPT2506	0.0%	980	-	0	OTM	20.2%	4.99	130	43%
CHDB2401	-5.9%	160	823,600	0.132	OTM	11.8%	10.30	36	45%
CHDB2501	0.0%	790	11,200	0.007	OTM	15.4%	6.15	130	41%
CHPG2402	-3.3%	590	750,600	0.428	OTM	12.2%	6.95	90	41%
CHPG2403	0.0%	40	354,700	0.011	OTM	15.5%	2.43	14	61%
CHPG2406	0.0%	920	914,500	0.829	OTM	19.3%	3.81	250	45%
CHPG2407	0.0%	550	947,500	0.528	ITM	6.2%	7.36	67	41%
CHPG2408	0.0%	730	69,300	0.05	OTM	12.7%	5.02	158	42%
CHPG2409	0.0%	1400	1,223,900	1.699	ITM	10.0%	4.32	257	34%
CHPG2410	0.0%	900	-	0	OTM	19.0%	3.67	175	54%
CHPG2411	0.0%	90	14,000	0.001	OTM	14.3%	10.43	36	42%
CHPG2412	0.0%	260	162,500	0.042	OTM	21.9%	6.68	130	39%
CHPG2501	-0.9%	1090	17,900	0.019	ITM	8.4%	5.28	126	41%
CHPG2502	-0.9%	1060	35,500	0.037	OTM	15.6%	4.54	218	40%
CHPG2503	-0.9%	1060	60,600	0.064	OTM	9.7%	6.56	95	41%
CHPG2504	-0.6%	1630	55,600	0.09	OTM	21.5%	3.89	249	45%
CHPG2505	-0.4%	2240	65,400	0.148	OTM	29.9%	2.94	399	47%
CHPG2506	0.9%	1170	40,100	0.046	OTM	22.3%	3.18	323	48%
CHPG2507	-11.5%	690	500	0	OTM	16.7%	6.95	130	38%
CMBB2402	-0.5%	1870	1,747,200	3.234	ITM	3.2%	5.80	90	35%
CMBB2404	-0.7%	1480	24,400	0.036	ITM	0.6%	8.67	14	51%
CMBB2405	0.0%	650	1,212,500	0.766	ITM	8.7%	6.09	158	32%
CMBB2406	1.7%	590	460,000	0.264	ITM	4.0%	7.73	67	35%
CMBB2407	-0.7%	1420	2,032,000	2.927	ITM	9.7%	5.74	257	26%
CMBB2408	-11.1%	160	167,100	0.025	OTM	8.7%	10.66	36	42%
CMBB2409	-4.7%	410	5,100	0.002	OTM	17.6%	4.87	130	47%
CMBB2501	2.2%	1410	700	0	ITM	7.3%	4.59	158	40%
CMBB2502	1.2%	1690	54,600	0.092	ITM	4.1%	5.95	95	36%
CMBB2503	1.0%	2040	46,800	0.095	ITM	14.4%	3.99	249	41%
CMBB2504	0.0%	2580	48,100	0.124	OTM	22.3%	3.06	399	45%
CMBB2505	0.6%	1730	7,100	0.012	ITM	22.5%	2.79	413	49%
CMBB2506	0.0%	1220	-	0	OTM	10.0%	6.01	130	38%
CMSN2401	0.0%	10	181,400	0.001	OTM	20.7%	1.67	14	54%
CMSN2404	3.0%	1030	62,700	0.063	OTM	22.2%	5.38	158	42%
CMSN2405	2.8%	370	78,600	0.028	OTM	18.4%	8.51	67	42%
CMSN2406	3.9%	790	88,800	0.068	OTM	23.1%	5.77	257	35%
CMSN2407	0.0%	70	260,000	0.017	OTM	23.8%	3.38	36	55%

CMSN2408	0.0%	180	97,500	0.017	OTM	28.6%	6.62	130	40%
CMSN2501	1.6%	640	73,200	0.047	OTM	13.4%	6.14	126	40%
CMSN2502	2.5%	810	65,500	0.053	OTM	13.3%	6.76	95	42%
CMSN2503	1.8%	1700	44,900	0.075	OTM	22.8%	3.74	249	46%
CMSN2504	0.0%	960	-	0	OTM	19.9%	5.72	130	43%
CMWG2401	2.5%	1240	21,300	0.026	OTM	24.2%	3.06	90	70%
CMWG2403	-33.3%	20	31,000	0	OTM	13.9%	18.72	14	43%
CMWG2405	6.3%	340	472,900	0.158	OTM	18.8%	8.29	67	44%
CMWG2406	6.7%	950	255,800	0.23	OTM	23.1%	5.04	158	45%
CMWG2407	3.7%	560	587,700	0.316	OTM	29.4%	5.75	257	37%
CMWG2408	10.2%	540	2,200	0.001	OTM	20.4%	4.65	83	56%
CMWG2409	10.0%	110	37,900	0.003	OTM	23.4%	2.77	36	65%
CMWG2410	-4.3%	220	58,800	0.012	OTM	28.7%	5.30	130	46%
CMWG2501	9.0%	850	28,700	0.022	OTM	16.8%	5.49	126	45%
CMWG2502	8.2%	790	2,389,600	1.872	OTM	12.8%	6.36	95	44%
CMWG2503	6.9%	1390	129,000	0.174	OTM	23.4%	3.81	249	47%
CMWG2504	3.6%	1750	44,700	0.076	OTM	31.8%	3.10	399	47%
CMWG2505	5.2%	1410	23,300	0.032	OTM	22.5%	3.37	231	53%
CMWG2506	0.0%	600	-	0	OTM	21.2%	9.01	130	36%
CShB2401	0.0%	700	700	0	OTM	17.8%		83	77%
CShB2402	-4.8%	200	476,400	0.096	OTM	7.2%		36	41%
CShB2403	0.0%	300	299,200	0.091	OTM	18.1%		130	40%
CShB2501	-7.4%	880	18,400	0.016	OTM	16.5%		126	67%
CSSB2401	-17.6%	140	883,000	0.143	OTM	4.9%		36	29%
CSTB2402	1.0%	3150	104,200	0.327	ITM	1.8%	3.80	90	43%
CSTB2404	-0.5%	1940	121,100	0.238	ITM	0.0%	4.99	14	0%
CSTB2408	-2.8%	1060	795,600	0.83	ITM	3.8%	6.56	67	39%
CSTB2409	-0.7%	1420	910,300	1.303	ITM	7.6%	4.70	158	38%
CSTB2410	0.6%	1690	184,700	0.316	ITM	11.1%	4.81	257	32%
CSTB2411	-3.1%	1900	300	0	ITM	7.4%	4.08	83	68%
CSTB2412	-5.2%	550	205,500	0.107	ITM	5.5%	9.60	36	44%
CSTB2413	-2.0%	970	209,800	0.197	OTM	12.4%	5.35	130	44%
CSTB2501	-0.4%	2470	56,100	0.138	ITM	5.6%	4.14	126	46%
CSTB2502	2.0%	2600	1,600	0.004	ITM	11.7%	3.49	218	48%
CSTB2503	-0.7%	2720	42,900	0.117	ITM	4.4%	5.33	95	40%
CSTB2504	-1.3%	3110	139,400	0.436	ITM	14.1%	3.91	249	42%
CSTB2505	0.9%	2160	10,400	0.022	OTM	19.9%	3.36	231	53%
CSTB2506	0.0%	1710	-	0	ITM	7.1%	6.84	130	30%
CTCB2403	6.7%	960	321,500	0.301	ITM	16.0%	3.49	257	47%
CTCB2404	5.3%	1200	2,000	0.002	ITM	16.8%	3.01	175	70%
CTCB2405	0.0%	370	-	0	OTM	8.2%	7.10	36	60%
CTCB2406	5.3%	400	129,700	0.049	OTM	12.9%	6.29	130	39%
CTCB2501	10.3%	2350	16,400	0.038	ITM	8.1%	4.18	158	45%
CTCB2502	12.1%	1940	347,700	0.653	ITM	5.0%	5.25	95	43%
CTCB2503	8.1%	2140	660,000	1.4	ITM	14.0%	3.91	249	42%
CTCB2504	3.1%	1310	6,000	0.007	ITM	21.9%	2.38	323	67%
CTCB2505	0.0%	1010	-	0	ITM	7.0%	7.69	130	28%
CTPB2403	3.9%	800	300	0	OTM	16.4%		83	78%
CTPB2404	7.1%	150	23,700	0.003	OTM	8.1%		36	43%
CTPB2405	3.2%	320	156,100	0.051	OTM	18.6%		130	47%
CTPB2501	12.0%	1770	100	0	OTM	13.9%		130	48%
CVHM2402	69.2%	220	734,400	0.157	OTM	4.5%	17.10	14	43%
CVHM2406	28.6%	450	667,400	0.286	OTM	27.7%	4.97	158	42%
CVHM2407	55.6%	140	1,194,600	0.148	OTM	22.2%	7.69	67	41%
CVHM2408	16.3%	1640	1,205,200	1.977	ITM	9.9%	4.27	257	34%
CVHM2409	0.0%	1050	-	0	OTM	16.5%	4.06	175	49%
CVHM2410	57.1%	110	593,600	0.053	OTM	19.7%	4.24	36	52%
CVHM2411	59.1%	350	430,300	0.104	OTM	29.0%	3.96	130	48%
CVHM2501	29.2%	620	176,000	0.104	OTM	11.2%	6.25	95	43%
CVHM2502	17.5%	940	73,500	0.069	OTM	22.6%	3.88	249	44%
CVHM2503	0.0%	1310	-	0	OTM	26.2%	2.62	413	52%
CVHM2504	0.0%	500	64,100	0.032	OTM	12.2%	15.61	130	23%

CVIB2402	-5.2%	730	333,000	0.244	ITM	5.9%		90	28%
CVIB2405	1.3%	1520	84,700	0.128	ITM	2.4%		67	39%
CVIB2406	0.0%	750	250,100	0.184	ITM	7.1%		158	37%
CVIB2407	0.9%	2160	201,600	0.434	ITM	8.6%		257	39%
CVIB2408	0.0%	950	-	0	ITM	13.4%		83	84%
CVIB2501	0.0%	920	60,400	0.057	ITM	6.3%		95	35%
CVIB2502	0.7%	1420	55,300	0.078	OTM	16.0%		249	41%
CVIB2503	0.0%	2030	-	0	OTM	13.0%		130	45%
CVIC2404	12.5%	540	178,200	0.093	OTM	10.3%	7.61	67	42%
CVIC2405	6.4%	1000	266,100	0.264	OTM	14.8%	4.96	158	42%
CVIC2406	0.0%	90	1,000	0	OTM	15.6%	8.17	36	42%
CVIC2407	6.7%	320	83,500	0.025	OTM	23.6%	5.39	130	41%
CVIC2501	7.7%	840	144,900	0.12	ITM	7.9%	6.06	95	43%
CVIC2502	5.3%	990	83,000	0.082	OTM	22.0%	3.76	249	45%
CVIC2503	-1.9%	1040	49,100	0.049	OTM	11.6%	6.39	130	37%
CVJC2401	0.0%	60	410,300	0.024	OTM	24.5%	0.89	36	49%
CVJC2501	-5.6%	850	700	0	OTM	14.8%	6.60	130	35%
CVNM2401	0.0%	550	192,300	0.105	OTM	11.3%	6.41	90	42%
CVNM2405	-10.0%	180	302,300	0.056	OTM	12.3%	19.81	67	26%
CVNM2406	0.0%	520	80,300	0.041	OTM	16.2%	9.92	158	28%
CVNM2407	-1.8%	560	97,200	0.052	OTM	16.6%	7.91	257	25%
CVNM2408	-50.0%	60	1,931,800	0.131	OTM	26.4%	0.96	36	55%
CVNM2501	2.4%	430	664,000	0.279	OTM	9.8%	11.39	95	28%
CVNM2502	0.9%	1180	55,700	0.065	OTM	17.5%	4.96	249	35%
CVNM2503	0.0%	1740	60,100	0.104	OTM	27.0%	3.35	399	41%
CVNM2504	-0.7%	1380	100	0	OTM	20.7%	3.55	231	48%
CVNM2505	0.0%	740	-	0	OTM	16.6%	6.69	130	36%
CVPB2401	0.0%	650	307,000	0.195	OTM	10.3%	7.63	90	39%
CVPB2403	3.2%	320	460,900	0.149	ITM	2.3%	17.36	14	37%
CVPB2407	6.5%	330	5,151,300	1.598	OTM	16.3%	6.59	158	37%
CVPB2408	16.0%	290	67,000	0.017	OTM	12.4%	11.63	67	37%
CVPB2409	-6.4%	730	693,100	0.499	OTM	22.2%	5.95	257	35%
CVPB2410	2.3%	890	31,800	0.028	OTM	23.3%	3.35	175	61%
CVPB2411	9.1%	120	92,000	0.01	OTM	14.1%	15.79	36	41%
CVPB2412	9.1%	360	412,400	0.139	OTM	22.4%	8.17	130	39%
CVPB2501	5.7%	1300	56,900	0.072	OTM	17.7%	4.13	249	43%
CVPB2502	3.8%	1650	76,800	0.125	OTM	26.6%	3.22	399	45%
CVPB2503	7.7%	840	203,200	0.162	ITM	7.7%	6.68	95	38%
CVPB2504	0.7%	1420	100	0	OTM	26.4%	2.71	413	52%
CVPB2505	0.0%	1200	-	0	OTM	15.6%	6.90	130	39%
CVRE2402	0.0%	10	10,800	0	OTM	35.7%	0.01	14	89%
CVRE2405	7.1%	300	151,800	0.046	OTM	13.0%	9.76	67	40%
CVRE2406	-3.0%	320	2,288,300	0.766	OTM	16.9%	6.00	158	40%
CVRE2407	2.6%	1550	290,600	0.457	ITM	10.1%	3.90	257	37%
CVRE2408	6.2%	690	400	0	OTM	27.2%	3.20	175	60%
CVRE2409	10.0%	110	46,000	0.005	OTM	17.8%	5.52	36	60%
CVRE2410	0.0%	150	793,500	0.119	OTM	29.6%	6.03	130	45%
CVRE2501	0.0%	580	-	0	OTM	13.8%	5.10	126	47%
CVRE2502	2.4%	860	114,000	0.098	ITM	7.9%	6.10	95	42%
CVRE2503	0.8%	1260	23,200	0.029	OTM	18.3%	3.86	249	45%
CVRE2504	22.6%	1300	7,700	0.01	OTM	10.7%	6.97	130	35%

Nguồn: FiinPro, YSVN

Premium = (Giá thực hiện + Giá chứng quyền x Tỷ lệ chuyển đổi) - Giá hiện tại của CKCS (Chênh lệch giữa Giá hòa vốn và giá hiện tại của CKCS).
 Đòn bẩy (Effective gearing) càng cao thì độ biến động theo CKCS càng lớn.
 Để hạn chế rủi ro, NĐT nên lựa chọn những Chứng quyền đang có Trạng thái tiền dương (ITM), có Tỷ lệ Premium hoặc Độ biến động ngầm định thấp.
 Ngoài ra, NĐT cũng nên ưu tiên giao dịch các Chứng quyền có Số phiên còn lại (thời gian tới khi đáo hạn) cao (trên 02 tuần) để hạn chế rủi ro.



BẢNG TỔNG HỢP KHUYẾN NGHỊ KỸ THUẬT CỔ PHIẾU CƠ SỞ

Mã	Giá khuyến nghị	Giá hiện tại	Xu hướng ngắn hạn	Xu hướng trung hạn	Mức mục tiêu ngắn hạn	Upside ngắn hạn so với giá hiện tại	Mức cắt lỗ ngắn hạn	Reward/Risk
ACB	25.30	25.95	TĂNG	TĂNG	29.11	12%	25.29	299.60
FPT		143.00	GIẢM	TĂNG			148.44	-
HDB	23.00	22.85	TĂNG	GIẢM	24.72	8%	22.00	1.73
HPG		26.55	GIẢM	TĂNG			26.69	-
MBB	22.20	22.85	TĂNG	TĂNG	24.96	9%	22.26	(43.46)
MSN	68.00	68.00	TĂNG	GIẢM	76.80	13%	66.34	5.29
MWG		56.70	GIẢM	GIẢM			56.78	-
SHB	10.45	10.95	TĂNG	TĂNG	12.74	16%	10.69	(9.41)
SSB	17.40	19.60	TĂNG	GIẢM	20.19	3%	18.81	(1.97)
STB	37.00	38.75	TĂNG	TĂNG	41.91	8%	37.36	(13.48)
TCB	24.40	26.55	TĂNG	TĂNG	26.12	-2%	25.43	(1.67)
TPB	16.55	17.10	TĂNG	GIẢM	17.81	4%	16.53	60.85
VHM	38.90	40.55	TĂNG	GIẢM	41.68	3%	38.73	15.95
VIB	19.85	20.55	TĂNG	TĂNG	23.22	13%	19.93	(41.61)
VIC	40.95	40.95	TĂNG	TĂNG	46.40	13%	39.93	5.37
VJC		96.90	GIẢM	TĂNG			98.20	-
VNM		60.70	GIẢM	TĂNG			61.61	-
VPB	18.90	19.20	TĂNG	TĂNG	21.95	14%	18.57	9.36
VRE	17.20	17.35	TĂNG	TĂNG	18.70	8%	16.67	2.82

Nguồn: YSVN

ĐỘ BIẾN ĐỘNG NGẪM ĐỊNH CỦA CHỨNG QUYỀN VS. ĐỘ BIẾN ĐỘNG QUÁ KHỨ CỦA CKCS

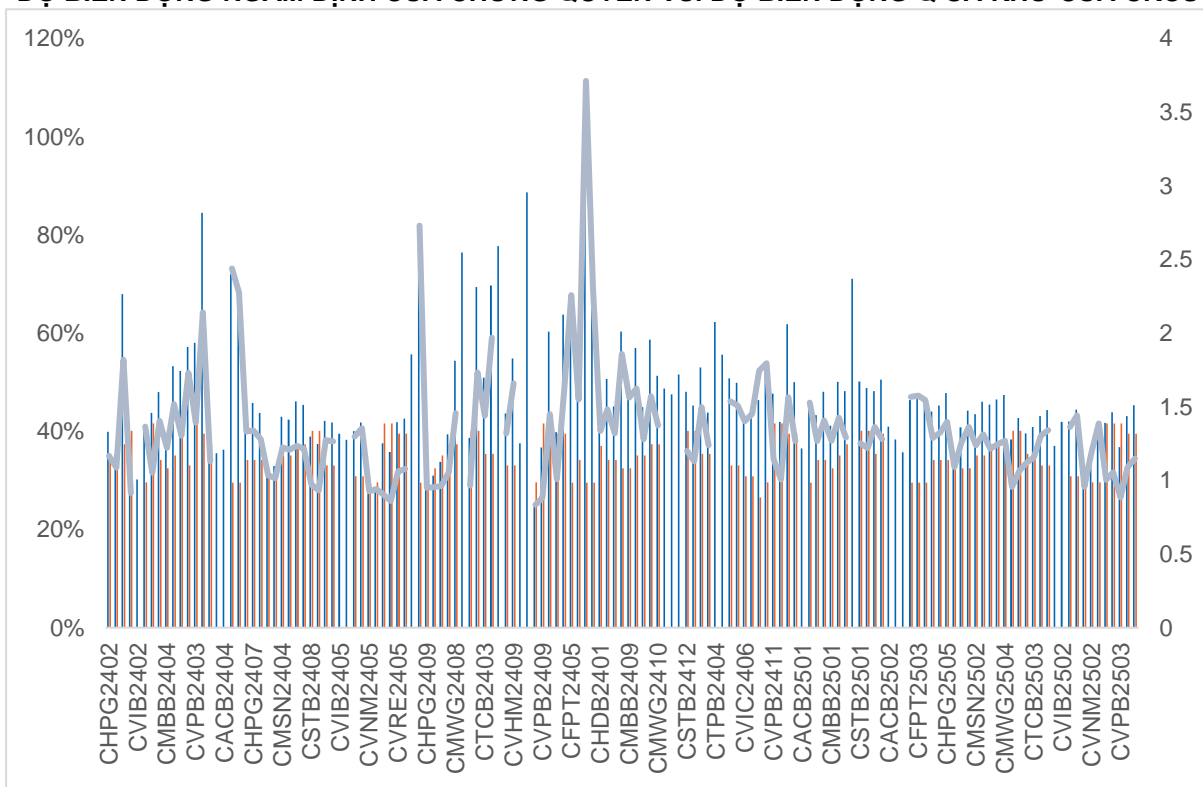

Nguồn: YSVN

(*) Cột màu cam là Độ biến động quá khứ của cổ phiếu cơ sở; Cột màu xanh là Độ biến động ngầm định của CW; Đường trend line màu xanh là tỷ lệ Độ biến động ngầm định/Độ biến động lịch sử.

(*) NĐT có thể sử dụng “Độ biến động ngầm định” để so sánh các chứng quyền có cùng chứng khoán cơ sở. Độ biến động ngầm định càng lớn thì kỳ vọng về mức độ biến động giá của CKCS càng cao (hay nói cách khác, Độ biến động ngầm định càng lớn thì chứng quyền càng đắt).

THÔNG TIN CHỨNG QUYỀN

Mã chứng quyền	TCPH	Thời hạn	Tỷ lệ chuyển đổi	Giá phát hành	Khối lượng phát hành	Giá thực hiện	Ngày giao dịch cuối cùng
CACB2403	SSI	6 tháng	4	1,000	30,000,000	25,000	24/04/2025
CACB2404	SSI	9 tháng	4	1,300	25,000,000	25,000	24/07/2025
CACB2405	MBS	6 tháng	4	1,000	2,000,000	25,500	12/05/2025
CACB2501	CK VPBank	7 tháng	3	1,800	6,000,000	24,500	24/07/2025
CACB2502	SSI	15 tháng	2	2,500	6,000,000	28,000	24/03/2026
CACB2503	SSI	10 tháng	2	2,100	11,000,000	27,000	23/10/2025
CACB2504	SSI	5 tháng	2	1,500	18,000,000	26,000	22/05/2025
CACB2505	BSI	9 tháng	3	1,470	2,000,000	26,300	07/10/2025
CACB2506	VCI	6 tháng	2	1,060	5,000,000	27,400	26/06/2025
CFPT2402	SSI	9 tháng	3.97	6,300	6,000,000	134,064	24/07/2025
CFPT2403	SSI	6 tháng	3.97	5,100	6,000,000	134,064	24/04/2025
CFPT2404	ACBS	12 tháng	14.9	2,600	12,000,000	120,161	31/10/2025
CFPT2405	MBS	9 tháng	9.93	2,900	2,000,000	134,064	12/08/2025
CFPT2406	KISVN	4 tháng	24.83	1,000	1,000,000	147,658	26/03/2025
CFPT2407	KISVN	7 tháng	24.83	1,000	1,000,000	158,692	26/06/2025
CFPT2501	CK VPBank	7 tháng	10	2,500	5,000,000	160,000	24/07/2025
CFPT2502	SSI	10 tháng	10	2,400	10,000,000	170,000	23/10/2025
CFPT2503	SSI	15 tháng	10	2,800	5,000,000	180,000	24/03/2026
CFPT2504	SSI	5 tháng	10	1,800	16,000,000	160,000	22/05/2025
CFPT2505	BSI	12 tháng	10	2,730	2,000,000	158,000	07/01/2026
CFPT2506	VCI	6 tháng	8	1,580	5,000,000	164,000	26/06/2025
CHDB2401	KISVN	4 tháng	3.34	1,000	4,000,000	25,017	26/03/2025
CHDB2501	VCI	6 tháng	2	1,170	5,000,000	24,800	26/06/2025
CHPG2402	ACBS	12 tháng	2.73	2,300	10,500,000	28,177	19/05/2025
CHPG2403	HCM	9 tháng	4	1,000	15,000,000	30,500	04/03/2025
CHPG2406	SSI	12 tháng	4	1,300	25,000,000	28,000	24/10/2025
CHPG2407	SSI	6 tháng	4	1,100	35,000,000	26,000	24/04/2025
CHPG2408	SSI	9 tháng	4	1,200	30,000,000	27,000	24/07/2025
CHPG2409	ACBS	12 tháng	3	2,300	20,000,000	25,000	31/10/2025
CHPG2410	MBS	9 tháng	4	1,300	4,000,000	28,000	12/08/2025
CHPG2411	KISVN	4 tháng	4	1,000	8,000,000	29,999	26/03/2025
CHPG2412	KISVN	7 tháng	4	1,000	8,000,000	31,333	26/06/2025
CHPG2501	CK VPBank	6 tháng	3	2,100	9,000,000	25,500	24/06/2025
CHPG2502	CK VPBank	9 tháng	3	2,000	6,000,000	27,500	24/09/2025
CHPG2503	SSI	5 tháng	2	1,800	16,000,000	27,000	22/05/2025
CHPG2504	SSI	10 tháng	2	2,200	10,000,000	29,000	23/10/2025
CHPG2505	SSI	15 tháng	2	2,600	5,000,000	30,000	24/03/2026
CHPG2506	BSI	12 tháng	4	1,220	3,000,000	27,800	07/01/2026
CHPG2507	VCI	6 tháng	2	1,520	5,000,000	29,600	26/06/2025
CMBB2402	ACBS	12 tháng	1.7	2,000	11,000,000	20,403	19/05/2025
CMBB2404	HCM	9 tháng	1.74	1,400	7,000,000	20,418	04/03/2025
CMBB2405	SSI	9 tháng	3.48	1,100	27,000,000	22,590	24/07/2025
CMBB2406	SSI	6 tháng	3.48	1,000	33,000,000	21,721	24/04/2025
CMBB2407	ACBS	12 tháng	1.74	2,600	15,000,000	22,590	31/10/2025
CMBB2408	KISVN	4 tháng	4.34	1,000	1,000,000	24,134	26/03/2025
CMBB2409	KISVN	7 tháng	4.34	1,000	1,000,000	25,099	26/06/2025
CMBB2501	CK VPBank	7 tháng	2.61	1,700	9,000,000	20,852	24/07/2025
CMBB2502	SSI	5 tháng	1.74	1,700	16,000,000	20,852	22/05/2025
CMBB2503	SSI	10 tháng	1.74	1,900	11,000,000	22,590	23/10/2025
CMBB2504	SSI	15 tháng	1.74	2,300	6,000,000	23,459	24/03/2026
CMBB2505	BSI	15 tháng	3	1,540	2,500,000	22,800	07/04/2026
CMBB2506	VCI	6 tháng	1.74	1,010	5,000,000	23,025	26/06/2025
CMSN2401	HCM	9 tháng	8	1,600	7,000,000	82,000	04/03/2025
CMSN2404	SSI	9 tháng	4	3,800	10,000,000	79,000	24/07/2025
CMSN2405	SSI	6 tháng	4	3,100	12,000,000	79,000	24/04/2025
CMSN2406	ACBS	12 tháng	6	2,700	6,000,000	79,000	31/10/2025
CMSN2407	KISVN	4 tháng	10	1,000	8,000,000	83,456	26/03/2025
CMSN2408	KISVN	7 tháng	10	1,000	8,000,000	85,678	26/06/2025
CMSN2501	CK VPBank	6 tháng	8	1,800	8,000,000	72,000	24/06/2025
CMSN2502	SSI	5 tháng	5	1,900	14,000,000	73,000	22/05/2025
CMSN2503	SSI	10 tháng	5	2,600	10,000,000	75,000	23/10/2025
CMSN2504	VCI	6 tháng	4	1,750	5,000,000	77,700	26/06/2025

CMWG2401	ACBS	12 tháng	3.97	2,000	10,000,000	65,479	19/05/2025
CMWG2403	HCM	9 tháng	4.96	1,900	15,000,000	64,487	04/03/2025
CMWG2405	SSI	6 tháng	4	2,500	15,000,000	66,000	24/04/2025
CMWG2406	SSI	9 tháng	4	3,100	12,000,000	66,000	24/07/2025
CMWG2407	ACBS	12 tháng	6	2,200	18,000,000	70,000	31/10/2025
CMWG2408	MBS	6 tháng	6	1,500	3,000,000	65,000	12/05/2025
CMWG2409	KISVN	4 tháng	10	1,000	150,000	68,888	26/03/2025
CMWG2410	KISVN	7 tháng	10	1,000	1,500,000	70,777	26/06/2025
CMWG2501	CK VPBank	6 tháng	5	2,300	10,000,000	62,000	24/06/2025
CMWG2502	SSI	5 tháng	5	2,000	15,000,000	60,000	22/05/2025
CMWG2503	SSI	10 tháng	5	2,400	11,000,000	63,000	23/10/2025
CMWG2504	SSI	15 tháng	5	2,900	5,000,000	66,000	24/03/2026
CMWG2505	BSI	9 tháng	6	1,720	3,000,000	61,000	07/10/2025
CMWG2506	VCI	6 tháng	3	1,730	5,000,000	66,900	26/06/2025
CSHB2401	MBS	6 tháng	2	1,000	2,000,000	11,500	12/05/2025
CSHB2402	KISVN	4 tháng	2	1,000	6,000,000	11,333	26/03/2025
CSHB2403	KISVN	7 tháng	2	1,000	4,000,000	12,333	26/06/2025
CSHB2501	CK VPBank	6 tháng	2	1,200	5,000,000	11,000	24/06/2025
CSSB2401	KISVN	4 tháng	4	1,000	4,000,000	19,999	26/03/2025
CSTB2402	ACBS	12 tháng	3	1,800	10,500,000	30,000	19/05/2025
CSTB2404	HCM	9 tháng	4	1,100	15,000,000	31,000	04/03/2025
CSTB2408	SSI	6 tháng	4	1,300	30,000,000	36,000	24/04/2025
CSTB2409	SSI	9 tháng	4	1,600	25,000,000	36,000	24/07/2025
CSTB2410	ACBS	12 tháng	3	2,200	11,000,000	38,000	31/10/2025
CSTB2411	MBS	6 tháng	4	1,600	4,000,000	34,000	12/05/2025
CSTB2412	KISVN	4 tháng	4	1,000	8,000,000	38,686	26/03/2025
CSTB2413	KISVN	7 tháng	4	1,000	-	39,679	26/06/2025
CSTB2501	CK VPBank	6 tháng	3	2,700	9,000,000	33,500	24/06/2025
CSTB2502	CK VPBank	9 tháng	3	2,800	6,000,000	35,500	24/09/2025
CSTB2503	SSI	5 tháng	2	2,400	12,000,000	35,000	22/05/2025
CSTB2504	SSI	10 tháng	2	2,700	8,000,000	38,000	23/10/2025
CSTB2505	BSI	9 tháng	3	1,990	3,000,000	40,000	07/10/2025
CSTB2506	VCI	6 tháng	2	1,710	5,000,000	38,100	26/06/2025
CTCB2403	ACBS	12 tháng	5	1,200	12,000,000	26,000	31/10/2025
CTCB2404	MBS	9 tháng	5	1,000	3,000,000	25,000	12/08/2025
CTCB2405	KISVN	4 tháng	5	1,000	1,000,000	26,868	26/03/2025
CTCB2406	KISVN	7 tháng	5	1,000	1,000,000	27,979	26/06/2025
CTCB2501	CK VPBank	7 tháng	2	2,500	6,000,000	24,000	24/07/2025
CTCB2502	SSI	5 tháng	2	1,700	18,000,000	24,000	22/05/2025
CTCB2503	SSI	10 tháng	2	2,000	12,000,000	26,000	23/10/2025
CTCB2504	BSI	12 tháng	6	1,100	2,000,000	24,500	07/01/2026
CTCB2505	VCI	6 tháng	2	1,010	5,000,000	26,400	26/06/2025
CTPB2403	MBS	6 tháng	3	1,000	2,000,000	17,500	12/05/2025
CTPB2404	KISVN	4 tháng	4	1,000	1,000,000	17,888	26/03/2025
CTPB2405	KISVN	7 tháng	4	1,000	1,000,000	18,999	26/06/2025
CTPB2501	VCI	6 tháng	1	1,600	5,000,000	17,700	26/06/2025
CVHM2402	HCM	9 tháng	4	1,400	7,000,000	41,500	04/03/2025
CVHM2406	SSI	9 tháng	4	2,000	20,000,000	50,000	24/07/2025
CVHM2407	SSI	6 tháng	4	1,700	25,000,000	49,000	24/04/2025
CVHM2408	ACBS	12 tháng	4	2,600	7,000,000	38,000	31/10/2025
CVHM2409	MBS	9 tháng	5	1,500	3,000,000	42,000	12/08/2025
CVHM2410	KISVN	4 tháng	5	1,000	6,000,000	47,999	26/03/2025
CVHM2411	KISVN	7 tháng	5	1,000	4,000,000	50,555	26/06/2025
CVHM2501	SSI	5 tháng	5	1,100	25,000,000	42,000	22/05/2025
CVHM2502	SSI	10 tháng	5	1,300	18,000,000	45,000	23/10/2025
CVHM2503	BSI	15 tháng	7	1,480	1,500,000	42,000	07/04/2026
CVHM2504	VCI	6 tháng	2	1,050	5,000,000	44,500	26/06/2025
CVIB2402	ACBS	12 tháng	1.71	2,000	10,000,000	20,515	19/05/2025
CVIB2405	SSI	6 tháng	2	1,700	15,000,000	18,000	24/04/2025
CVIB2406	SSI	9 tháng	4	1,000	25,000,000	19,000	24/07/2025
CVIB2407	ACBS	12 tháng	2	2,400	9,000,000	18,000	31/10/2025
CVIB2408	MBS	6 tháng	4	1,000	2,000,000	19,500	12/05/2025
CVIB2501	SSI	5 tháng	2	1,100	23,000,000	20,000	22/05/2025
CVIB2502	SSI	10 tháng	2	1,500	13,000,000	21,000	23/10/2025
CVIB2503	VCI	6 tháng	1	2,030	5,000,000	21,200	26/06/2025
CVIC2404	SSI	6 tháng	4	1,700	20,000,000	43,000	24/04/2025

CVIC2405	SSI	9 tháng	4	2,100	18,000,000	43,000	24/07/2025
CVIC2406	KISVN	4 tháng	5	1,000	6,000,000	46,888	26/03/2025
CVIC2407	KISVN	7 tháng	5	1,000	4,000,000	48,999	26/06/2025
CVIC2501	SSI	5 tháng	5	1,300	24,000,000	40,000	22/05/2025
CVIC2502	SSI	10 tháng	5	1,300	15,000,000	45,000	23/10/2025
CVIC2503	VCI	6 tháng	3	1,220	5,000,000	42,600	26/06/2025
CVJC2401	KISVN	4 tháng	10	1,000	4,000,000	119,999	26/03/2025
CVJC2501	VCI	6 tháng	6	1,520	5,000,000	106,100	26/06/2025
CVNM2401	ACBS	12 tháng	7.68	1,600	8,000,000	63,331	19/05/2025
CVNM2405	SSI	6 tháng	3.97	2,500	12,000,000	67,472	24/04/2025
CVNM2406	SSI	9 tháng	3.97	3,000	10,000,000	68,464	24/07/2025
CVNM2407	ACBS	12 tháng	5.95	2,500	9,000,000	67,472	31/10/2025
CVNM2408	KISVN	4 tháng	7.94	1,000	4,000,000	76,271	26/03/2025
CVNM2501	SSI	5 tháng	4.96	1,700	16,000,000	64,495	22/05/2025
CVNM2502	SSI	10 tháng	4.96	2,300	10,000,000	65,488	23/10/2025
CVNM2503	SSI	15 tháng	4.96	2,600	5,000,000	68,464	24/03/2026
CVNM2504	BSI	9 tháng	6	1,640	1,000,000	65,000	07/10/2025
CVNM2505	VCI	6 tháng	4	1,460	5,000,000	67,800	26/06/2025
CVPB2401	ACBS	12 tháng	1.9	1,300	9,000,000	19,939	19/05/2025
CVPB2403	HCM	9 tháng	2	1,200	7,000,000	19,000	04/03/2025
CVPB2407	SSI	9 tháng	4	1,000	40,000,000	21,000	24/07/2025
CVPB2408	SSI	6 tháng	2	1,600	25,000,000	21,000	24/04/2025
CVPB2409	ACBS	12 tháng	2	1,800	11,000,000	22,000	31/10/2025
CVPB2410	MBS	9 tháng	3	1,200	3,000,000	21,000	12/08/2025
CVPB2411	KISVN	4 tháng	2	1,000	6,000,000	21,666	26/03/2025
CVPB2412	KISVN	7 tháng	2	1,000	4,000,000	22,777	26/06/2025
CVPB2501	SSI	10 tháng	2	1,600	15,000,000	20,000	23/10/2025
CVPB2502	SSI	15 tháng	2	1,900	8,000,000	21,000	24/03/2026
CVPB2503	SSI	5 tháng	2	1,300	24,000,000	19,000	22/05/2025
CVPB2504	BSI	15 tháng	3	1,460	3,000,000	20,000	07/04/2026
CVPB2505	VCI	6 tháng	1	1,850	5,000,000	21,000	26/06/2025
CVRE2402	HCM	9 tháng	4	1,000	15,000,000	23,500	04/03/2025
CVRE2405	SSI	6 tháng	2	1,500	12,000,000	19,000	24/04/2025
CVRE2406	SSI	9 tháng	4	1,000	18,000,000	19,000	24/07/2025
CVRE2407	ACBS	12 tháng	2	2,500	6,000,000	16,000	31/10/2025
CVRE2408	MBS	9 tháng	3	1,100	3,000,000	20,000	12/08/2025
CVRE2409	KISVN	4 tháng	4	1,000	6,000,000	19,999	26/03/2025
CVRE2410	KISVN	7 tháng	4	1,000	4,000,000	21,888	26/06/2025
CVRE2501	CK VPBank	6 tháng	3	1,200	9,000,000	18,000	24/06/2025
CVRE2502	SSI	5 tháng	2	1,200	15,000,000	17,000	22/05/2025
CVRE2503	SSI	10 tháng	2	1,600	11,000,000	18,000	23/10/2025
CVRE2504	VCI	6 tháng	1	1,530	5,000,000	17,900	26/06/2025

THÔNG TIN LIÊN HỆ

Phòng phân tích khối khách hàng cá nhân

+84 28 3622 6868 ext 3826

research.re@yuanta.com.vn

Appendix A: Important Disclosures

Analyst Certification

Each research analyst primarily responsible for the content of this research report, in whole or in part, certifies that with respect to each security or issuer that the analyst covered in this report: (1) all of the views expressed accurately reflect his or her personal views about those securities or issuers; and (2) no part of his or her compensation was, is, or will be, directly or indirectly, related to the specific recommendations or views expressed by that research analyst in the research report.

Ratings Definitions

BUY: We have a positive outlook on the stock based on our expected absolute or relative return over the investment period. Our thesis is based on our analysis of the company's outlook, financial performance, catalysts, valuation and risk profile. We recommend investors add to their position.

HOLD-Outperform: In our view, the stock's fundamentals are relatively more attractive than peers at the current price. Our thesis is based on our analysis of the company's outlook, financial performance, catalysts, valuation and risk profile.

HOLD-Underperform: In our view, the stock's fundamentals are relatively less attractive than peers at the current price. Our thesis is based on our analysis of the company's outlook, financial performance, catalysts, valuation and risk profile.

SELL: We have a negative outlook on the stock based on our expected absolute or relative return over the investment period. Our thesis is based on our analysis of the company's outlook, financial performance, catalysts, valuation and risk profile. We recommend investors reduce their position.

Under Review: We actively follow the company, although our estimates, rating and target price are under review.

Restricted: The rating and target price have been suspended temporarily to comply with applicable regulations and/or Yuanta policies.

Note: Yuanta research coverage with a Target Price is based on an investment period of 12 months. Greater China Discovery Series coverage does not have a formal 12 months Target Price and the recommendation is based on an investment period specified by the analyst in the report.

Global Disclaimer

© 2018 Yuanta. All rights reserved. The information in this report has been compiled from sources we believe to be reliable, but we do not hold ourselves responsible for its completeness or accuracy. It is not an offer to sell or solicitation of an offer to buy any securities. All opinions and estimates included in this report constitute our judgment as of this date and are subject to change without notice.

This report provides general information only. Neither the information nor any opinion expressed herein constitutes an offer or invitation to make an offer to buy or sell securities or other investments. This material is prepared for general circulation to clients and is not intended to provide tailored investment advice and does not take into account the individual financial situation and objectives of any specific person who may receive this report. Investors should seek financial advice regarding the appropriateness of investing in any securities, investments or investment strategies discussed or recommended in this report. The information contained in this report has been compiled from sources believed to be reliable but no representation or warranty, express or implied, is made as to its accuracy, completeness or correctness. This report is not (and should not be construed as) a solicitation to act as securities broker or dealer in any jurisdiction by any person or company that is not legally permitted to carry on such business in that jurisdiction.

Yuanta research is distributed in the United States only to Major U.S. Institutional Investors (as defined in Rule 15a-6 under the Securities Exchange Act of 1934, as amended and SEC staff interpretations thereof). All transactions by a US person in the securities mentioned in this report must be effected through a registered broker-dealer under Section 15 of the Securities Exchange Act of 1934, as amended. Yuanta research is distributed in Taiwan by Yuanta Securities Investment Consulting. Yuanta research is distributed in Hong Kong by Yuanta Securities (Hong Kong) Co. Limited, which is licensed in Hong Kong by the Securities and Futures Commission for regulated activities, including Type 4 regulated activity (advising on securities). In Hong Kong, this research report may not be redistributed, retransmitted or disclosed, in whole or in part or any form or manner, without the express written.