

Thị trường cơ sở vẫn đang tiếp diễn xu thế tích cực, các chỉ số chính sẽ đối mặt với vùng kháng cự mạnh trong tuần tới, giao dịch trên thị trường cơ sở ít sôi động hơn so với phiên trước do NĐT tỏ ra thận trọng với xu hướng ngắn hạn. Trong nhóm cổ phiếu VN30, các mã tăng điểm chiếm số lượng áp đảo, trong đó có nhiều mã tăng khá mạnh. Thanh khoản của thị trường chứng quyền giảm nhẹ so với phiên trước, các chứng quyền của các cổ phiếu cơ sở như MWG, STB, HPG được giao dịch tích cực. Chúng tôi khuyến nghị NĐT tiếp tục tận dụng nhịp điều chỉnh để gia tăng tỷ trọng, tập trung vào các chứng quyền của các cổ phiếu cơ sở đang có xu hướng ngắn hạn tích cực.

**Giá trị giao dịch và Khối lượng giao dịch**

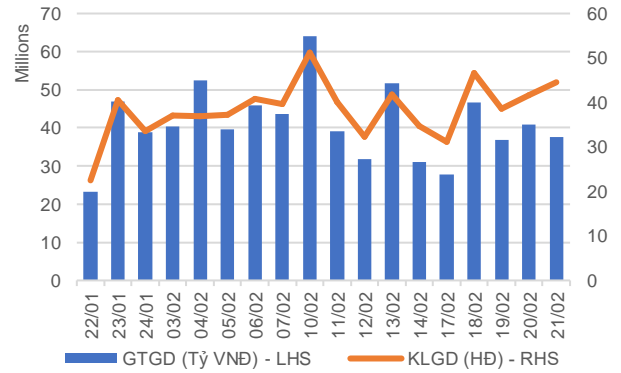

**Phân bổ GTGD theo mã chứng quyền**

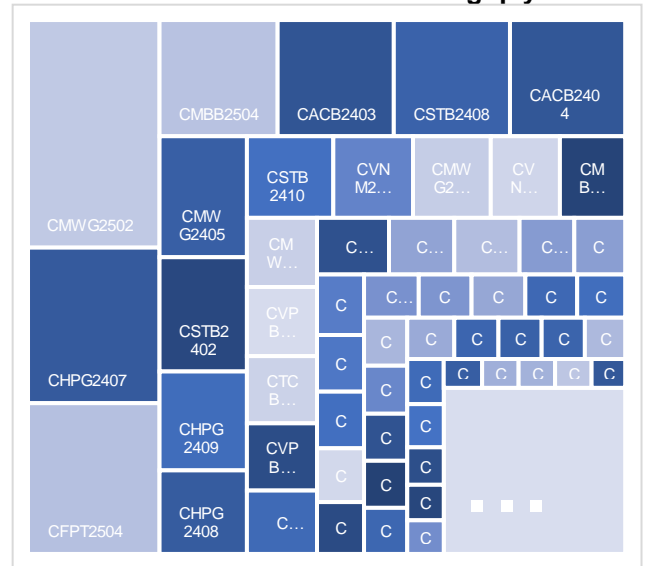

**GTGD theo mã chứng khoán cơ sở**

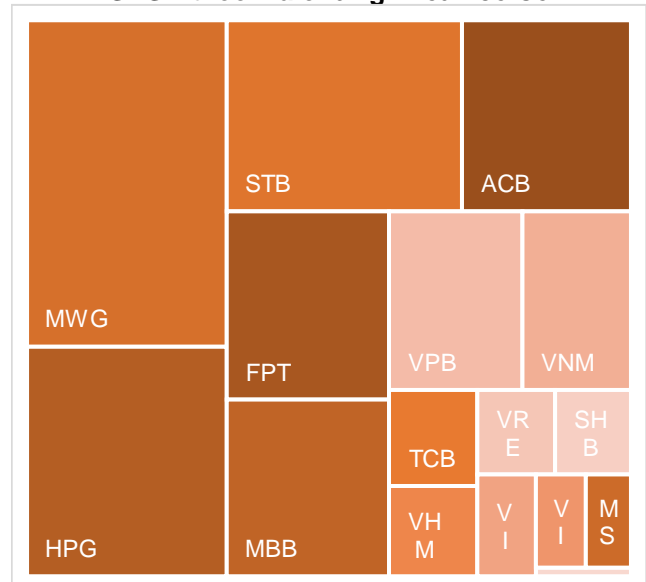

**KẾT QUẢ GIAO DỊCH TRONG PHIÊN VÀ CÁC CHỈ SỐ LIÊN QUAN**

Mã	Thay đổi(+/-%)	Đóng cửa	KLGD (Hợp đồng)	GTGD (tỷ VNĐ)	Trạng thái tiền	Premium	Đòn bẩy	Số phiên còn lại	Độ biến động ngầm định
CACB2403	8.2%	530	2,623,100	1.372003	ITM	3.5%		66	31%
CACB2404	5.6%	760	1,808,230	1.3618	ITM	7.0%		157	32%
CACB2405	5.3%	800	200	0.000162	ITM	9.5%		82	56%
CACB2501	4.5%	1160	4,200	0.004942	ITM	6.8%		157	34%
CACB2502	5.3%	2170	25,200	0.054468	OTM	23.4%	1.00	398	41%
CACB2503	5.1%	1650	19,900	0.033015	OTM	15.6%		248	38%
CACB2504	10.8%	920	220,200	0.206655	ITM	6.3%		94	31%
CACB2505	4.7%	1560	2,100	0.003316	OTM	18.2%		230	53%
CACB2506	4.6%	680	52,900	0.03745	OTM	9.8%		129	27%
CFPT2402	0.4%	7110	13,900	0.098895	ITM	14.3%	3.49	157	64%
CFPT2403	-0.6%	4970	5,400	0.02718	ITM	8.3%	5.23	66	66%
CFPT2404	-2.5%	3150	9,100	0.028876	ITM	17.7%	2.50	256	77%
CFPT2405	-0.7%	2980	4,700	0.013652	ITM	15.3%	3.32	174	64%
CFPT2406	6.4%	830	12,300	0.008247	OTM	18.5%	2.52	35	134%
CFPT2407	23.1%	800	195,400	0.123513	OTM	25.7%	2.32	129	76%
CFPT2501	-6.9%	810	19,000	0.015462	OTM	18.4%	5.92	157	37%
CFPT2502	-4.0%	1200	142,300	0.169274	OTM	28.2%	3.71	248	43%
CFPT2503	-3.6%	1600	231,000	0.369494	OTM	38.0%	2.93	398	44%
CFPT2504	-7.8%	590	3,512,600	2.001471	OTM	16.8%	6.16	94	41%
CFPT2505	-3.1%	2190	24,900	0.05449	OTM	26.7%	3.01	322	48%
CFPT2506	0.0%	980	-	0	OTM	21.0%	4.69	129	44%
CHDB2401	12.5%	180	225,300	0.040931	OTM	11.1%	10.03	35	46%
CHDB2501	-12.7%	690	52,400	0.036854	OTM	13.6%	7.35	129	36%
CHPG2402	0.0%	590	346,100	0.200984	OTM	12.6%	6.76	89	42%
CHPG2403	-25.0%	30	164,900	0.004952	OTM	15.8%	2.09	13	60%
CHPG2406	-1.1%	910	32,600	0.029724	OTM	19.6%	3.80	249	45%
CHPG2407	-3.6%	530	3,790,500	2.058188	ITM	6.3%	7.48	66	41%
CHPG2408	-1.4%	720	1,055,500	0.740119	OTM	13.0%	5.00	157	42%
CHPG2409	-2.9%	1360	626,400	0.868066	ITM	9.9%	4.40	256	33%
CHPG2410	0.0%	900	-	0	OTM	19.5%	3.60	174	55%
CHPG2411	-11.1%	80	2,300	0.000184	OTM	14.6%	10.69	35	42%
CHPG2412	-3.8%	250	932,400	0.235337	OTM	22.2%	6.72	129	39%
CHPG2501	-1.8%	1070	98,900	0.106942	ITM	8.5%	5.30	125	41%
CHPG2502	1.9%	1080	400	0.000426	OTM	16.2%	4.39	217	42%
CHPG2503	-2.8%	1030	25,800	0.026784	OTM	9.9%	6.61	94	41%
CHPG2504	-1.8%	1600	20,100	0.032554	OTM	21.7%	3.90	248	45%
CHPG2505	-1.3%	2210	19,000	0.04233	OTM	30.1%	2.94	398	47%
CHPG2506	-0.9%	1160	300	0.000352	OTM	22.6%	3.17	322	48%
CHPG2507	15.9%	800	20,400	0.013635	OTM	18.0%	5.84	129	42%
CMBB2402	1.6%	1900	283,300	0.539626	ITM	3.2%	5.75	89	35%
CMBB2404	1.4%	1500	90,600	0.138148	ITM	0.5%	8.63	13	52%
CMBB2405	0.0%	650	171,100	0.11196	ITM	8.5%	6.15	157	32%
CMBB2406	1.7%	600	137,700	0.082551	ITM	4.0%	7.69	66	35%
CMBB2407	2.8%	1460	141,900	0.211753	ITM	9.7%	5.62	256	26%
CMBB2408	-6.3%	150	47,100	0.006993	OTM	8.2%	11.56	35	40%
CMBB2409	0.0%	410	136,900	0.05674	OTM	17.4%	4.92	129	46%
CMBB2501	-0.7%	1400	4,600	0.00648	ITM	7.0%	4.66	157	39%
CMBB2502	1.2%	1710	50,200	0.086186	ITM	4.0%	5.93	94	36%
CMBB2503	-0.5%	2030	29,900	0.061916	ITM	14.1%	4.04	248	41%
CMBB2504	-0.4%	2570	524,300	1.3884	OTM	21.9%	3.09	398	44%
CMBB2505	0.0%	1730	23,600	0.040868	ITM	22.2%	2.81	412	48%
CMBB2506	0.0%	1220	-	0	OTM	9.8%	6.07	129	37%
CMSN2401	0.0%	10	1,600	0.000016	OTM	21.4%	0.78	13	58%
CMSN2404	-2.9%	1000	88,400	0.086897	OTM	22.8%	5.33	157	43%
CMSN2405	-8.1%	340	79,700	0.02714	OTM	18.9%	8.55	66	42%
CMSN2406	-2.5%	770	37,900	0.029153	OTM	23.7%	5.76	256	35%
CMSN2407	0.0%	70	185,800	0.011628	OTM	24.5%	2.77	35	57%

CMSN2408	0.0%	180	351,100	0.063206	OTM	29.4%	6.26	129	41%
CMSN2501	-1.6%	630	3,600	0.002264	OTM	14.0%	6.04	125	41%
CMSN2502	-3.7%	780	100,700	0.077324	OTM	13.8%	6.74	94	43%
CMSN2503	-2.4%	1660	64,900	0.106849	OTM	23.2%	3.74	248	47%
CMSN2504	0.0%	960	-	0	OTM	20.6%	5.48	129	44%
CMWG2401	1.6%	1260	107,300	0.130941	OTM	21.3%	3.59	89	66%
CMWG2403	150.0%	50	2,433,300	0.08188	OTM	11.4%	14.12	13	47%
CMWG2405	29.4%	440	2,536,900	1.066915	OTM	16.6%	8.03	66	45%
CMWG2406	13.7%	1080	178,600	0.180632	OTM	21.0%	5.04	157	45%
CMWG2407	12.5%	630	436,000	0.26662	OTM	27.0%	5.68	256	37%
CMWG2408	16.7%	630	2,600	0.001553	OTM	18.4%	4.79	82	56%
CMWG2409	0.0%	110	200	0.000022	OTM	20.5%	4.11	35	60%
CMWG2410	4.5%	230	989,500	0.232202	OTM	25.8%	5.99	129	44%
CMWG2501	12.9%	960	37,100	0.034831	OTM	15.0%	5.51	125	45%
CMWG2502	17.7%	930	3,392,300	3.027708	OTM	11.3%	6.18	94	45%
CMWG2503	9.4%	1520	425,000	0.635125	OTM	21.5%	3.81	248	46%
CMWG2504	9.1%	1910	265,300	0.487103	OTM	30.0%	3.06	398	47%
CMWG2505	9.2%	1540	27,100	0.041109	OTM	20.9%	3.37	230	53%
CMWG2506	0.0%	600	-	0	OTM	18.2%	10.45	129	32%
CSHB2401	0.0%	700	-	0	OTM	17.3%		82	76%
CSHB2402	0.0%	200	1,548,300	0.311429	OTM	6.7%		35	40%
CSHB2403	0.0%	300	937,500	0.292932	OTM	17.6%		129	40%
CSHB2501	3.4%	910	5,000	0.00455	ATM	16.5%		125	69%
CSSB2401	-7.1%	130	443,800	0.061114	OTM	5.0%		35	29%
CSTB2402	-1.6%	3100	330,100	1.015303	ITM	1.2%	3.89	89	32%
CSTB2404	-2.6%	1890	210,000	0.406974	ITM	-0.7%	5.14	13	0%
CSTB2408	-2.8%	1030	1,359,400	1.365063	ITM	3.3%	6.83	66	36%
CSTB2409	-2.8%	1380	131,200	0.180431	ITM	6.9%	4.88	157	36%
CSTB2410	-1.8%	1660	425,700	0.703584	ITM	10.6%	4.93	256	31%
CSTB2411	-3.2%	1840	700	0.001297	ITM	6.5%	4.25	82	63%
CSTB2412	-9.1%	500	771,100	0.373946	ITM	4.7%	10.74	35	39%
CSTB2413	-2.1%	950	59,000	0.054633	OTM	11.9%	5.52	129	43%
CSTB2501	-2.8%	2400	24,200	0.059193	ITM	4.8%	4.29	125	42%
CSTB2502	-2.7%	2530	1,000	0.00253	ITM	10.9%	3.62	217	46%
CSTB2503	-3.3%	2630	22,800	0.060278	ITM	3.6%	5.57	94	35%
CSTB2504	-1.9%	3050	21,500	0.065724	ITM	13.5%	4.02	248	41%
CSTB2505	-2.3%	2110	700	0.001481	OTM	19.3%	3.47	230	52%
CSTB2506	0.0%	1710	-	0	ITM	6.9%	6.90	129	30%
CTCB2403	-7.3%	890	178,510	0.160062	ITM	14.9%	3.75	256	44%
CTCB2404	-1.7%	1180	200	0.000236	ITM	16.6%	3.04	174	69%
CTCB2405	0.0%	370	-	0	OTM	8.4%	6.97	35	62%
CTCB2406	0.0%	400	3,000	0.001167	OTM	13.1%	6.22	129	39%
CTCB2501	-0.4%	2340	34,800	0.081582	ITM	8.2%	4.18	157	46%
CTCB2502	-2.6%	1890	249,300	0.472431	ITM	4.8%	5.36	94	42%
CTCB2503	-0.9%	2120	41,900	0.088759	ITM	14.1%	3.92	248	42%
CTCB2504	-0.8%	1300	100	0.00013	ITM	21.9%	2.39	322	67%
CTCB2505	0.0%	1010	-	0	ITM	7.2%	7.62	129	28%
CTPB2403	-2.5%	780	2,800	0.0022	OTM	16.7%		82	78%
CTPB2404	-13.3%	130	366,600	0.048744	OTM	8.3%		35	41%
CTPB2405	-3.1%	310	228,500	0.071504	OTM	19.1%		129	47%
CTPB2501	-9.6%	1600	20,000	0.032	OTM	13.5%		129	45%
CVHM2402	-13.6%	190	400,500	0.077845	OTM	4.9%	17.18	13	44%
CVHM2406	-6.7%	420	136,300	0.057699	OTM	28.2%	5.06	157	42%
CVHM2407	-7.1%	130	1,487,400	0.18183	OTM	22.9%	7.44	66	41%
CVHM2408	0.0%	1640	165,700	0.269398	ITM	10.6%	4.20	256	36%
CVHM2409	0.0%	1050	-	0	OTM	17.2%	3.95	174	51%
CVHM2410	-27.3%	80	5,800	0.000498	OTM	20.1%	4.84	35	49%
CVHM2411	-5.7%	330	230,000	0.069032	OTM	29.5%	3.95	129	48%
CVHM2501	-6.5%	580	112,100	0.066083	OTM	11.4%	6.42	94	43%
CVHM2502	-2.1%	920	23,500	0.02196	OTM	23.1%	3.86	248	45%
CVHM2503	8.4%	1420	2,100	0.003002	OTM	28.9%	2.38	412	58%
CVHM2504	30.0%	650	19,000	0.00937	OTM	13.6%	11.52	129	27%

CVIB2402	2.7%	750	1,000	0.000751	ITM	5.8%		89	28%
CVIB2405	0.0%	1520	46,700	0.070985	ITM	2.1%		66	38%
CVIB2406	-1.3%	740	64,300	0.047837	ITM	6.6%		157	35%
CVIB2407	-0.5%	2150	131,800	0.284164	ITM	8.3%		256	38%
CVIB2408	0.0%	950	-	0	ITM	13.1%		82	84%
CVIB2501	-3.3%	890	16,100	0.014492	ITM	5.7%		94	33%
CVIB2502	-1.4%	1400	12,900	0.018359	OTM	15.5%		248	40%
CVIB2503	0.0%	2030	-	0	OTM	12.8%		129	45%
CVIC2404	-7.4%	500	395,400	0.199114	OTM	10.7%	7.67	66	42%
CVIC2405	-3.0%	970	38,900	0.038273	OTM	15.3%	4.92	157	43%
CVIC2406	33.3%	120	7,400	0.000864	OTM	16.8%	5.03	35	49%
CVIC2407	-15.6%	270	785,300	0.231411	OTM	23.9%	5.95	129	39%
CVIC2501	-4.8%	800	60,500	0.048877	ITM	8.2%	6.13	94	43%
CVIC2502	-3.0%	960	33,800	0.032934	OTM	22.5%	3.75	248	45%
CVIC2503	-1.9%	1020	10,000	0.0102	OTM	12.3%	6.25	129	38%
CVJC2401	0.0%	60	15,000	0.0009	OTM	24.8%	0.71	35	51%
CVJC2501	0.0%	850	-	0	OTM	15.1%	6.42	129	36%
CVNM2401	9.1%	600	405,300	0.245352	OTM	10.6%	6.35	89	43%
CVNM2405	27.8%	230	985,600	0.221718	OTM	11.4%	17.51	66	27%
CVNM2406	13.5%	590	24,000	0.013123	OTM	15.3%	9.39	157	28%
CVNM2407	7.1%	600	1,028,400	0.653489	OTM	15.7%	7.77	256	25%
CVNM2408	-16.7%	50	879,500	0.046123	OTM	24.9%	1.48	35	51%
CVNM2501	14.0%	490	1,201,900	0.567843	OTM	9.0%	10.85	94	28%
CVNM2502	5.1%	1240	49,600	0.060251	OTM	16.7%	4.96	248	35%
CVNM2503	4.0%	1810	22,500	0.039703	OTM	26.1%	3.36	398	41%
CVNM2504	3.6%	1430	100	0.000143	OTM	19.8%	3.60	230	48%
CVNM2505	0.0%	740	2,000	0.00148	OTM	15.2%	7.25	129	35%
CVPB2401	-7.7%	600	722,100	0.471231	OTM	8.4%	8.79	89	33%
CVPB2403	18.8%	380	518,800	0.203984	ITM	1.6%	16.59	13	36%
CVPB2407	6.1%	350	1,337,500	0.44496	OTM	15.2%	6.55	157	37%
CVPB2408	6.9%	310	235,700	0.068481	OTM	11.2%	11.85	66	36%
CVPB2409	5.5%	770	37,400	0.028271	OTM	21.0%	5.89	256	35%
CVPB2410	4.5%	930	21,800	0.020367	OTM	22.3%	3.37	174	61%
CVPB2411	0.0%	120	167,200	0.019784	OTM	12.6%	18.04	35	38%
CVPB2412	-5.6%	340	550,900	0.198849	OTM	20.6%	9.27	129	37%
CVPB2501	3.8%	1350	32,000	0.042266	OTM	16.7%	4.13	248	42%
CVPB2502	2.4%	1690	150,800	0.253009	OTM	25.3%	3.25	398	44%
CVPB2503	4.8%	880	574,500	0.484362	ITM	6.7%	6.73	94	37%
CVPB2504	4.2%	1480	15,100	0.022351	OTM	25.7%	2.68	412	52%
CVPB2505	-16.7%	1000	200	0.0002	OTM	13.1%	8.77	129	33%
CVRE2402	0.0%	10	32,700	0.000327	OTM	36.5%	0.00	13	95%
CVRE2405	-3.3%	290	53,800	0.015223	OTM	13.5%	9.60	66	41%
CVRE2406	0.0%	320	534,400	0.167465	OTM	17.6%	5.84	157	41%
CVRE2407	-1.3%	1530	134,700	0.206565	ITM	10.5%	3.90	256	38%
CVRE2408	0.0%	690	-	0	OTM	27.9%	3.11	174	62%
CVRE2409	0.0%	110	-	0	OTM	18.5%	4.92	35	62%
CVRE2410	-6.7%	140	775,000	0.109237	OTM	30.1%	6.17	129	45%
CVRE2501	-6.9%	540	20,000	0.0108	OTM	13.7%	5.33	125	45%
CVRE2502	-4.7%	820	83,600	0.071148	ITM	8.1%	6.24	94	42%
CVRE2503	-2.4%	1230	34,500	0.042413	OTM	18.6%	3.88	248	45%
CVRE2504	0.0%	1300	-	0	OTM	11.3%	6.79	129	36%

Nguồn: FiinPro, YSVN

Premium = (Giá thực hiện + Giá chứng quyền x Tỷ lệ chuyển đổi) - Giá hiện tại của CKCS (Chênh lệch giữa Giá hòa vốn và giá hiện tại của CKCS).  
 Đòn bẩy (Effective gearing) càng cao thì độ biến động theo CKCS càng lớn.  
 Để hạn chế rủi ro, NĐT nên lựa chọn những Chứng quyền đang có Trạng thái tiền dương (ITM), có Tỷ lệ Premium hoặc Độ biến động ngầm định thấp.  
 Ngoài ra, NĐT cũng nên ưu tiên giao dịch các Chứng quyền có Số phiên còn lại (thời gian tới khi đáo hạn) cao (trên 02 tuần) để hạn chế rủi ro.



**BẢNG TỔNG HỢP KHUYẾN NGHỊ KỸ THUẬT CỔ PHIẾU CƠ SỞ**

Mã	Giá khuyến nghị	Giá hiện tại	Xu hướng ngắn hạn	Xu hướng trung hạn	Mức mục tiêu ngắn hạn	Upside ngắn hạn so với giá hiện tại	Mức cắt lỗ ngắn hạn	Reward/Risk
ACB	25,30	26,20	TĂNG	TĂNG	29,11	11%	25,57	(14,33)
FPT		142,00	GIẢM	TĂNG			146,69	-
HDB	23,00	23,05	TĂNG	GIẢM	24,72	7%	22,18	2,10
HPG		26,45	GIẢM	TĂNG			26,69	-
MBB	22,20	22,90	TĂNG	TĂNG	24,96	9%	22,31	(25,09)
MSN	68,00	67,60	TĂNG	GIẢM	76,80	14%	66,34	5,29
MWG	58,10	58,10	TĂNG	GIẢM	65,76	13%	54,93	2,42
SHB	10,45	11,00	TĂNG	TĂNG	12,74	16%	10,70	(9,30)
SSB	17,40	19,55	TĂNG	GIẢM	20,19	3%	18,81	(1,97)
STB	37,00	38,85	TĂNG	TĂNG	41,91	8%	37,36	(13,48)
TCB	24,40	26,50	TĂNG	TĂNG	26,12	-1%	25,65	(1,37)
TPB	16,55	17,00	TĂNG	GIẢM	17,81	5%	16,53	60,85
VHM	38,90	40,30	TĂNG	GIẢM	41,68	3%	39,26	(7,78)
VIB	19,85	20,60	TĂNG	TĂNG	23,22	13%	19,96	(32,08)
VIC	40,95	40,65	TĂNG	TĂNG	46,40	14%	39,94	5,37
VJC		96,60	GIẢM	TĂNG			98,20	-
VNM		61,40	GIẢM	TĂNG			61,61	-
VPB	18,90	19,45	TĂNG	TĂNG	21,95	13%	18,70	15,38
VRE	17,20	17,25	TĂNG	TĂNG	18,70	8%	16,67	2,82

Nguồn: YSVN

**ĐỘ BIẾN ĐỘNG NGẪM ĐỊNH CỦA CHỨNG QUYỀN VS. ĐỘ BIẾN ĐỘNG QUÁ KHỨ CỦA CKCS**

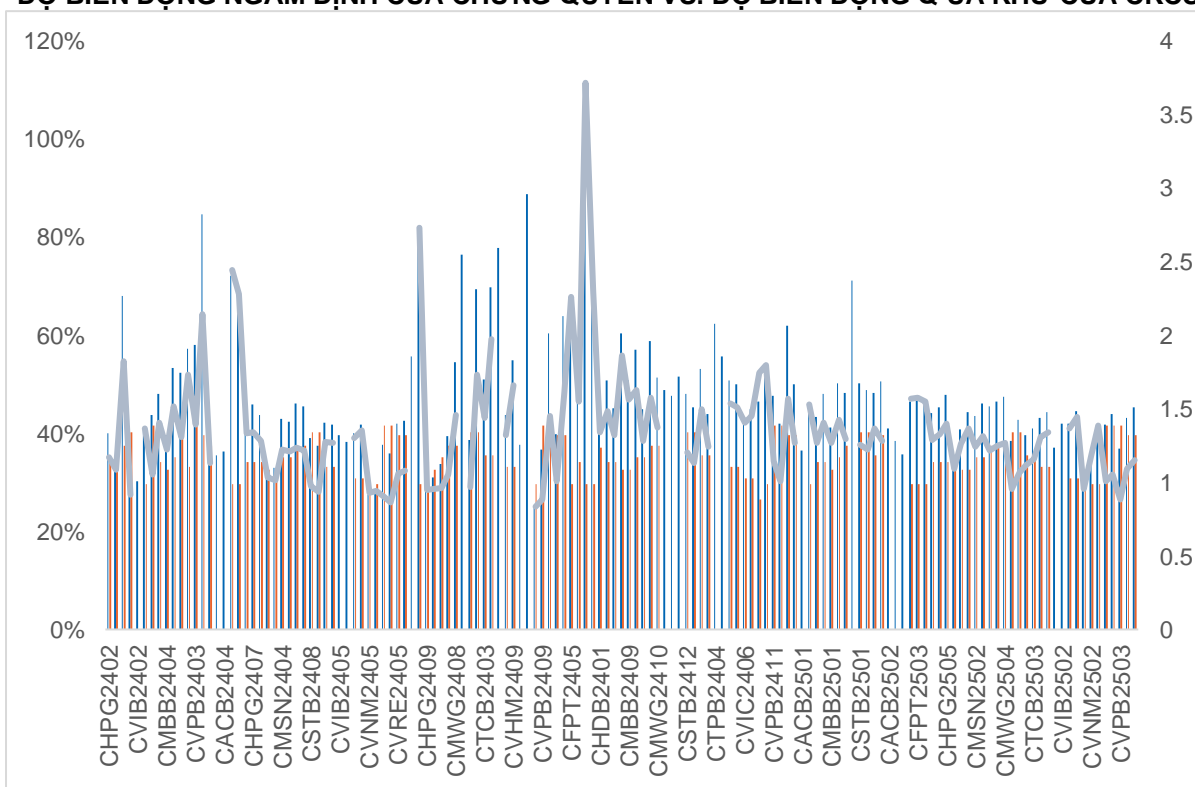

Nguồn: YSVN

(\*) Cột màu cam là Độ biến động quá khứ của cổ phiếu cơ sở; Cột màu xanh là Độ biến động ngẫum định của CW; Đường trend line màu xanh là tỷ lệ Độ biến động ngẫum định/Độ biến động lịch sử.

(\*) NĐT có thể sử dụng “Độ biến động ngẫum định” để so sánh các chứng quyền có cùng chứng khoán cơ sở. Độ biến động ngẫum định càng lớn thì kỳ vọng về mức độ biến động giá của CKCS càng cao (hay nói cách khác, Độ biến động ngẫum định càng lớn thì chứng quyền càng đắt).



**THÔNG TIN CHỨNG QUYỀN**

Mã chứng quyền	TCPH	Thời hạn	Tỷ lệ chuyển đổi	Giá phát hành	Khối lượng phát hành	Giá thực hiện	Ngày giao dịch cuối cùng
CACB2403	SSI	6 tháng	4	1,000	30,000,000	25,000	24/04/2025
CACB2404	SSI	9 tháng	4	1,300	25,000,000	25,000	24/07/2025
CACB2405	MBS	6 tháng	4	1,000	2,000,000	25,500	12/05/2025
CACB2501	CK VPBank	7 tháng	3	1,800	6,000,000	24,500	24/07/2025
CACB2502	SSI	15 tháng	2	2,500	6,000,000	28,000	24/03/2026
CACB2503	SSI	10 tháng	2	2,100	11,000,000	27,000	23/10/2025
CACB2504	SSI	5 tháng	2	1,500	18,000,000	26,000	22/05/2025
CACB2505	BSI	9 tháng	3	1,470	2,000,000	26,300	07/10/2025
CACB2506	VCI	6 tháng	2	1,060	5,000,000	27,400	26/06/2025
CFPT2402	SSI	9 tháng	3.97	6,300	6,000,000	134,064	24/07/2025
CFPT2403	SSI	6 tháng	3.97	5,100	6,000,000	134,064	24/04/2025
CFPT2404	ACBS	12 tháng	14.9	2,600	12,000,000	120,161	31/10/2025
CFPT2405	MBS	9 tháng	9.93	2,900	2,000,000	134,064	12/08/2025
CFPT2406	KISVN	4 tháng	24.83	1,000	1,000,000	147,658	26/03/2025
CFPT2407	KISVN	7 tháng	24.83	1,000	1,000,000	158,692	26/06/2025
CFPT2501	CK VPBank	7 tháng	10	2,500	5,000,000	160,000	24/07/2025
CFPT2502	SSI	10 tháng	10	2,400	10,000,000	170,000	23/10/2025
CFPT2503	SSI	15 tháng	10	2,800	5,000,000	180,000	24/03/2026
CFPT2504	SSI	5 tháng	10	1,800	16,000,000	160,000	22/05/2025
CFPT2505	BSI	12 tháng	10	2,730	2,000,000	158,000	07/01/2026
CFPT2506	VCI	6 tháng	8	1,580	5,000,000	164,000	26/06/2025
CHDB2401	KISVN	4 tháng	3.34	1,000	4,000,000	25,017	26/03/2025
CHDB2501	VCI	6 tháng	2	1,170	5,000,000	24,800	26/06/2025
CHPG2402	ACBS	12 tháng	2.73	2,300	10,500,000	28,177	19/05/2025
CHPG2403	HCM	9 tháng	4	1,000	15,000,000	30,500	04/03/2025
CHPG2406	SSI	12 tháng	4	1,300	25,000,000	28,000	24/10/2025
CHPG2407	SSI	6 tháng	4	1,100	35,000,000	26,000	24/04/2025
CHPG2408	SSI	9 tháng	4	1,200	30,000,000	27,000	24/07/2025
CHPG2409	ACBS	12 tháng	3	2,300	20,000,000	25,000	31/10/2025
CHPG2410	MBS	9 tháng	4	1,300	4,000,000	28,000	12/08/2025
CHPG2411	KISVN	4 tháng	4	1,000	8,000,000	29,999	26/03/2025
CHPG2412	KISVN	7 tháng	4	1,000	8,000,000	31,333	26/06/2025
CHPG2501	CK VPBank	6 tháng	3	2,100	9,000,000	25,500	24/06/2025
CHPG2502	CK VPBank	9 tháng	3	2,000	6,000,000	27,500	24/09/2025
CHPG2503	SSI	5 tháng	2	1,800	16,000,000	27,000	22/05/2025
CHPG2504	SSI	10 tháng	2	2,200	10,000,000	29,000	23/10/2025
CHPG2505	SSI	15 tháng	2	2,600	5,000,000	30,000	24/03/2026
CHPG2506	BSI	12 tháng	4	1,220	3,000,000	27,800	07/01/2026
CHPG2507	VCI	6 tháng	2	1,520	5,000,000	29,600	26/06/2025
CMBB2402	ACBS	12 tháng	1.7	2,000	11,000,000	20,403	19/05/2025
CMBB2404	HCM	9 tháng	1.74	1,400	7,000,000	20,418	04/03/2025
CMBB2405	SSI	9 tháng	3.48	1,100	27,000,000	22,590	24/07/2025
CMBB2406	SSI	6 tháng	3.48	1,000	33,000,000	21,721	24/04/2025
CMBB2407	ACBS	12 tháng	1.74	2,600	15,000,000	22,590	31/10/2025
CMBB2408	KISVN	4 tháng	4.34	1,000	1,000,000	24,134	26/03/2025
CMBB2409	KISVN	7 tháng	4.34	1,000	1,000,000	25,099	26/06/2025
CMBB2501	CK VPBank	7 tháng	2.61	1,700	9,000,000	20,852	24/07/2025
CMBB2502	SSI	5 tháng	1.74	1,700	16,000,000	20,852	22/05/2025
CMBB2503	SSI	10 tháng	1.74	1,900	11,000,000	22,590	23/10/2025
CMBB2504	SSI	15 tháng	1.74	2,300	6,000,000	23,459	24/03/2026
CMBB2505	BSI	15 tháng	3	1,540	2,500,000	22,800	07/04/2026
CMBB2506	VCI	6 tháng	1.74	1,010	5,000,000	23,025	26/06/2025
CMSN2401	HCM	9 tháng	8	1,600	7,000,000	82,000	04/03/2025
CMSN2404	SSI	9 tháng	4	3,800	10,000,000	79,000	24/07/2025
CMSN2405	SSI	6 tháng	4	3,100	12,000,000	79,000	24/04/2025
CMSN2406	ACBS	12 tháng	6	2,700	6,000,000	79,000	31/10/2025
CMSN2407	KISVN	4 tháng	10	1,000	8,000,000	83,456	26/03/2025
CMSN2408	KISVN	7 tháng	10	1,000	8,000,000	85,678	26/06/2025
CMSN2501	CK VPBank	6 tháng	8	1,800	8,000,000	72,000	24/06/2025
CMSN2502	SSI	5 tháng	5	1,900	14,000,000	73,000	22/05/2025
CMSN2503	SSI	10 tháng	5	2,600	10,000,000	75,000	23/10/2025
CMSN2504	VCI	6 tháng	4	1,750	5,000,000	77,700	26/06/2025

CMWG2401	ACBS	12 tháng	3.97	2,000	10,000,000	65,479	19/05/2025
CMWG2403	HCM	9 tháng	4.96	1,900	15,000,000	64,487	04/03/2025
CMWG2405	SSI	6 tháng	4	2,500	15,000,000	66,000	24/04/2025
CMWG2406	SSI	9 tháng	4	3,100	12,000,000	66,000	24/07/2025
CMWG2407	ACBS	12 tháng	6	2,200	18,000,000	70,000	31/10/2025
CMWG2408	MBS	6 tháng	6	1,500	3,000,000	65,000	12/05/2025
CMWG2409	KISVN	4 tháng	10	1,000	150,000	68,888	26/03/2025
CMWG2410	KISVN	7 tháng	10	1,000	1,500,000	70,777	26/06/2025
CMWG2501	CK VPBank	6 tháng	5	2,300	10,000,000	62,000	24/06/2025
CMWG2502	SSI	5 tháng	5	2,000	15,000,000	60,000	22/05/2025
CMWG2503	SSI	10 tháng	5	2,400	11,000,000	63,000	23/10/2025
CMWG2504	SSI	15 tháng	5	2,900	5,000,000	66,000	24/03/2026
CMWG2505	BSI	9 tháng	6	1,720	3,000,000	61,000	07/10/2025
CMWG2506	VCI	6 tháng	3	1,730	5,000,000	66,900	26/06/2025
CSHB2401	MBS	6 tháng	2	1,000	2,000,000	11,500	12/05/2025
CSHB2402	KISVN	4 tháng	2	1,000	6,000,000	11,333	26/03/2025
CSHB2403	KISVN	7 tháng	2	1,000	4,000,000	12,333	26/06/2025
CSHB2501	CK VPBank	6 tháng	2	1,200	5,000,000	11,000	24/06/2025
CSSB2401	KISVN	4 tháng	4	1,000	4,000,000	19,999	26/03/2025
CSTB2402	ACBS	12 tháng	3	1,800	10,500,000	30,000	19/05/2025
CSTB2404	HCM	9 tháng	4	1,100	15,000,000	31,000	04/03/2025
CSTB2408	SSI	6 tháng	4	1,300	30,000,000	36,000	24/04/2025
CSTB2409	SSI	9 tháng	4	1,600	25,000,000	36,000	24/07/2025
CSTB2410	ACBS	12 tháng	3	2,200	11,000,000	38,000	31/10/2025
CSTB2411	MBS	6 tháng	4	1,600	4,000,000	34,000	12/05/2025
CSTB2412	KISVN	4 tháng	4	1,000	8,000,000	38,686	26/03/2025
CSTB2413	KISVN	7 tháng	4	1,000	-	39,679	26/06/2025
CSTB2501	CK VPBank	6 tháng	3	2,700	9,000,000	33,500	24/06/2025
CSTB2502	CK VPBank	9 tháng	3	2,800	6,000,000	35,500	24/09/2025
CSTB2503	SSI	5 tháng	2	2,400	12,000,000	35,000	22/05/2025
CSTB2504	SSI	10 tháng	2	2,700	8,000,000	38,000	23/10/2025
CSTB2505	BSI	9 tháng	3	1,990	3,000,000	40,000	07/10/2025
CSTB2506	VCI	6 tháng	2	1,710	5,000,000	38,100	26/06/2025
CTCB2403	ACBS	12 tháng	5	1,200	12,000,000	26,000	31/10/2025
CTCB2404	MBS	9 tháng	5	1,000	3,000,000	25,000	12/08/2025
CTCB2405	KISVN	4 tháng	5	1,000	1,000,000	26,868	26/03/2025
CTCB2406	KISVN	7 tháng	5	1,000	1,000,000	27,979	26/06/2025
CTCB2501	CK VPBank	7 tháng	2	2,500	6,000,000	24,000	24/07/2025
CTCB2502	SSI	5 tháng	2	1,700	18,000,000	24,000	22/05/2025
CTCB2503	SSI	10 tháng	2	2,000	12,000,000	26,000	23/10/2025
CTCB2504	BSI	12 tháng	6	1,100	2,000,000	24,500	07/01/2026
CTCB2505	VCI	6 tháng	2	1,010	5,000,000	26,400	26/06/2025
CTPB2403	MBS	6 tháng	3	1,000	2,000,000	17,500	12/05/2025
CTPB2404	KISVN	4 tháng	4	1,000	1,000,000	17,888	26/03/2025
CTPB2405	KISVN	7 tháng	4	1,000	1,000,000	18,999	26/06/2025
CTPB2501	VCI	6 tháng	1	1,600	5,000,000	17,700	26/06/2025
CVHM2402	HCM	9 tháng	4	1,400	7,000,000	41,500	04/03/2025
CVHM2406	SSI	9 tháng	4	2,000	20,000,000	50,000	24/07/2025
CVHM2407	SSI	6 tháng	4	1,700	25,000,000	49,000	24/04/2025
CVHM2408	ACBS	12 tháng	4	2,600	7,000,000	38,000	31/10/2025
CVHM2409	MBS	9 tháng	5	1,500	3,000,000	42,000	12/08/2025
CVHM2410	KISVN	4 tháng	5	1,000	6,000,000	47,999	26/03/2025
CVHM2411	KISVN	7 tháng	5	1,000	4,000,000	50,555	26/06/2025
CVHM2501	SSI	5 tháng	5	1,100	25,000,000	42,000	22/05/2025
CVHM2502	SSI	10 tháng	5	1,300	18,000,000	45,000	23/10/2025
CVHM2503	BSI	15 tháng	7	1,480	1,500,000	42,000	07/04/2026
CVHM2504	VCI	6 tháng	2	1,050	5,000,000	44,500	26/06/2025
CVIB2402	ACBS	12 tháng	1.71	2,000	10,000,000	20,515	19/05/2025
CVIB2405	SSI	6 tháng	2	1,700	15,000,000	18,000	24/04/2025
CVIB2406	SSI	9 tháng	4	1,000	25,000,000	19,000	24/07/2025
CVIB2407	ACBS	12 tháng	2	2,400	9,000,000	18,000	31/10/2025
CVIB2408	MBS	6 tháng	4	1,000	2,000,000	19,500	12/05/2025
CVIB2501	SSI	5 tháng	2	1,100	23,000,000	20,000	22/05/2025
CVIB2502	SSI	10 tháng	2	1,500	13,000,000	21,000	23/10/2025
CVIB2503	VCI	6 tháng	1	2,030	5,000,000	21,200	26/06/2025
CVIC2404	SSI	6 tháng	4	1,700	20,000,000	43,000	24/04/2025

CVIC2405	SSI	9 tháng	4	2,100	18,000,000	43,000	24/07/2025
CVIC2406	KISVN	4 tháng	5	1,000	6,000,000	46,888	26/03/2025
CVIC2407	KISVN	7 tháng	5	1,000	4,000,000	48,999	26/06/2025
CVIC2501	SSI	5 tháng	5	1,300	24,000,000	40,000	22/05/2025
CVIC2502	SSI	10 tháng	5	1,300	15,000,000	45,000	23/10/2025
CVIC2503	VCI	6 tháng	3	1,220	5,000,000	42,600	26/06/2025
CVJC2401	KISVN	4 tháng	10	1,000	4,000,000	119,999	26/03/2025
CVJC2501	VCI	6 tháng	6	1,520	5,000,000	106,100	26/06/2025
CVNM2401	ACBS	12 tháng	7.68	1,600	8,000,000	63,331	19/05/2025
CVNM2405	SSI	6 tháng	3.97	2,500	12,000,000	67,472	24/04/2025
CVNM2406	SSI	9 tháng	3.97	3,000	10,000,000	68,464	24/07/2025
CVNM2407	ACBS	12 tháng	5.95	2,500	9,000,000	67,472	31/10/2025
CVNM2408	KISVN	4 tháng	7.94	1,000	4,000,000	76,271	26/03/2025
CVNM2501	SSI	5 tháng	4.96	1,700	16,000,000	64,495	22/05/2025
CVNM2502	SSI	10 tháng	4.96	2,300	10,000,000	65,488	23/10/2025
CVNM2503	SSI	15 tháng	4.96	2,600	5,000,000	68,464	24/03/2026
CVNM2504	BSI	9 tháng	6	1,640	1,000,000	65,000	07/10/2025
CVNM2505	VCI	6 tháng	4	1,460	5,000,000	67,800	26/06/2025
CVPB2401	ACBS	12 tháng	1.9	1,300	9,000,000	19,939	19/05/2025
CVPB2403	HCM	9 tháng	2	1,200	7,000,000	19,000	04/03/2025
CVPB2407	SSI	9 tháng	4	1,000	40,000,000	21,000	24/07/2025
CVPB2408	SSI	6 tháng	2	1,600	25,000,000	21,000	24/04/2025
CVPB2409	ACBS	12 tháng	2	1,800	11,000,000	22,000	31/10/2025
CVPB2410	MBS	9 tháng	3	1,200	3,000,000	21,000	12/08/2025
CVPB2411	KISVN	4 tháng	2	1,000	6,000,000	21,666	26/03/2025
CVPB2412	KISVN	7 tháng	2	1,000	4,000,000	22,777	26/06/2025
CVPB2501	SSI	10 tháng	2	1,600	15,000,000	20,000	23/10/2025
CVPB2502	SSI	15 tháng	2	1,900	8,000,000	21,000	24/03/2026
CVPB2503	SSI	5 tháng	2	1,300	24,000,000	19,000	22/05/2025
CVPB2504	BSI	15 tháng	3	1,460	3,000,000	20,000	07/04/2026
CVPB2505	VCI	6 tháng	1	1,850	5,000,000	21,000	26/06/2025
CVRE2402	HCM	9 tháng	4	1,000	15,000,000	23,500	04/03/2025
CVRE2405	SSI	6 tháng	2	1,500	12,000,000	19,000	24/04/2025
CVRE2406	SSI	9 tháng	4	1,000	18,000,000	19,000	24/07/2025
CVRE2407	ACBS	12 tháng	2	2,500	6,000,000	16,000	31/10/2025
CVRE2408	MBS	9 tháng	3	1,100	3,000,000	20,000	12/08/2025
CVRE2409	KISVN	4 tháng	4	1,000	6,000,000	19,999	26/03/2025
CVRE2410	KISVN	7 tháng	4	1,000	4,000,000	21,888	26/06/2025
CVRE2501	CK VPBank	6 tháng	3	1,200	9,000,000	18,000	24/06/2025
CVRE2502	SSI	5 tháng	2	1,200	15,000,000	17,000	22/05/2025
CVRE2503	SSI	10 tháng	2	1,600	11,000,000	18,000	23/10/2025
CVRE2504	VCI	6 tháng	1	1,530	5,000,000	17,900	26/06/2025



## THÔNG TIN LIÊN HỆ

---

### Phòng phân tích khối khách hàng cá nhân

+84 28 3622 6868 ext 3826

research.re@yuanta.com.vn

## Appendix A: Important Disclosures

---

### Analyst Certification

Each research analyst primarily responsible for the content of this research report, in whole or in part, certifies that with respect to each security or issuer that the analyst covered in this report: (1) all of the views expressed accurately reflect his or her personal views about those securities or issuers; and (2) no part of his or her compensation was, is, or will be, directly or indirectly, related to the specific recommendations or views expressed by that research analyst in the research report.

### Ratings Definitions

**BUY:** We have a positive outlook on the stock based on our expected absolute or relative return over the investment period. Our thesis is based on our analysis of the company's outlook, financial performance, catalysts, valuation and risk profile. We recommend investors add to their position.

**HOLD-Outperform:** In our view, the stock's fundamentals are relatively more attractive than peers at the current price. Our thesis is based on our analysis of the company's outlook, financial performance, catalysts, valuation and risk profile.

**HOLD-Underperform:** In our view, the stock's fundamentals are relatively less attractive than peers at the current price. Our thesis is based on our analysis of the company's outlook, financial performance, catalysts, valuation and risk profile.

**SELL:** We have a negative outlook on the stock based on our expected absolute or relative return over the investment period. Our thesis is based on our analysis of the company's outlook, financial performance, catalysts, valuation and risk profile. We recommend investors reduce their position.

**Under Review:** We actively follow the company, although our estimates, rating and target price are under review.

**Restricted:** The rating and target price have been suspended temporarily to comply with applicable regulations and/or Yuanta policies.

Note: Yuanta research coverage with a Target Price is based on an investment period of 12 months. Greater China Discovery Series coverage does not have a formal 12 months Target Price and the recommendation is based on an investment period specified by the analyst in the report.

### Global Disclaimer

© 2018 Yuanta. All rights reserved. The information in this report has been compiled from sources we believe to be reliable, but we do not hold ourselves responsible for its completeness or accuracy. It is not an offer to sell or solicitation of an offer to buy any securities. All opinions and estimates included in this report constitute our judgment as of this date and are subject to change without notice.

This report provides general information only. Neither the information nor any opinion expressed herein constitutes an offer or invitation to make an offer to buy or sell securities or other investments. This material is prepared for general circulation to clients and is not intended to provide tailored investment advice and does not take into account the individual financial situation and objectives of any specific person who may receive this report. Investors should seek financial advice regarding the appropriateness of investing in any securities, investments or investment strategies discussed or recommended in this report. The information contained in this report has been compiled from sources believed to be reliable but no representation or warranty, express or implied, is made as to its accuracy, completeness or correctness. This report is not (and should not be construed as) a solicitation to act as securities broker or dealer in any jurisdiction by any person or company that is not legally permitted to carry on such business in that jurisdiction.

Yuanta research is distributed in the United States only to Major U.S. Institutional Investors (as defined in Rule 15a-6 under the Securities Exchange Act of 1934, as amended and SEC staff interpretations thereof). All transactions by a US person in the securities mentioned in this report must be effected through a registered broker-dealer under Section 15 of the Securities Exchange Act of 1934, as amended. Yuanta research is distributed in Taiwan by Yuanta Securities Investment Consulting. Yuanta research is distributed in Hong Kong by Yuanta Securities (Hong Kong) Co. Limited, which is licensed in Hong Kong by the Securities and Futures Commission for regulated activities, including Type 4 regulated activity (advising on securities). In Hong Kong, this research report may not be redistributed, retransmitted or disclosed, in whole or in part or any form or manner, without the express written.