

Thị trường cơ sở tiếp tục có diễn biến giằng co, áp lực chốt lời ngắn hạn vẫn đang được duy trì và phần lớn các cổ phiếu cơ sở trong nhóm VN30 đóng cửa trong sắc đỏ. Thanh khoản của thị trường chứng quyền giảm so với phiên trước khi NĐT tỏ ra thận trọng với xu hướng ngắn hạn, các chứng quyền HPG, STB được giao dịch mạnh. Chúng tôi khuyến nghị NĐT tiếp tục tận dụng nhịp điều chỉnh để gia tăng tỷ trọng, tập trung vào các chứng quyền của các cổ phiếu cơ sở đang có xu hướng ngắn hạn tích cực.

Giá trị giao dịch và Khối lượng giao dịch

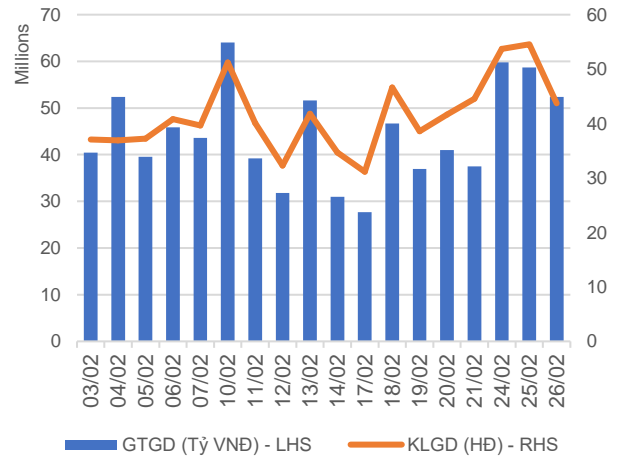

Phân bổ GTGD theo mã chứng quyền

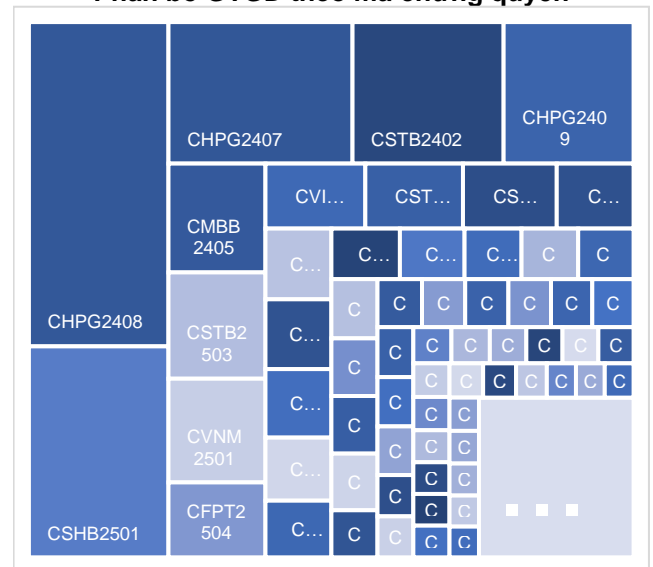

GTGD theo mã chứng khoán cơ sở

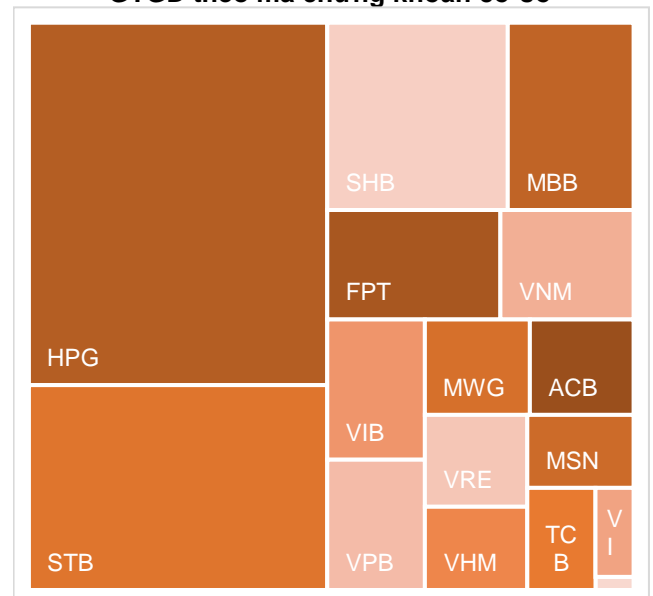

KẾT QUẢ GIAO DỊCH TRONG PHIÊN VÀ CÁC CHỈ SỐ LIÊN QUAN

Mã	Thay đổi(+/-%)	Đóng cửa	KLGD (Hợp đồng)	GTGD (tỷ VNĐ)	Trạng thái tiền	Premium	Đòn bẩy	Số phiên còn lại	Độ biến động ngầm định
CACB2403	-4.0%	480	1,468,100	0.693	ITM	3.7%		61	32%
CACB2404	-1.4%	710	102,400	0.073	ITM	7.3%		152	32%
CACB2405	0.0%	770	-	0	ITM	10.1%		77	59%
CACB2501	-3.5%	1100	20,500	0.022	ITM	7.1%		152	35%
CACB2502	-1.0%	2070	93,500	0.193	OTM	23.9%	1.00	393	41%
CACB2503	-1.3%	1570	88,600	0.139	OTM	16.1%		243	39%
CACB2504	-2.4%	830	201,000	0.167	OTM	6.6%		89	31%
CACB2505	-0.7%	1500	100	0	OTM	18.7%		225	54%
CACB2506	0.0%	700	-	0	OTM	11.0%		124	31%
CFPT2402	1.0%	7120	89,800	0.637	ITM	14.5%	3.47	152	66%
CFPT2403	3.7%	4990	1,900	0.009	ITM	8.5%	5.21	61	70%
CFPT2404	3.1%	3290	7,900	0.025	ITM	19.3%	2.39	251	84%
CFPT2405	2.4%	2970	1,300	0.003	ITM	15.3%	3.32	169	65%
CFPT2406	3.9%	800	13,300	0.01	OTM	18.1%	2.44	30	141%
CFPT2407	2.9%	700	14,300	0.009	OTM	24.2%	2.57	124	71%
CFPT2501	10.4%	740	76,700	0.053	OTM	18.1%	6.32	152	36%
CFPT2502	7.5%	1150	339,800	0.37	OTM	28.0%	3.80	243	43%
CFPT2503	4.8%	1540	188,800	0.281	OTM	37.8%	3.00	393	43%
CFPT2504	12.8%	530	2,065,300	1.006	OTM	16.6%	6.53	89	41%
CFPT2505	3.9%	2140	28,800	0.06	OTM	26.5%	3.05	317	48%
CFPT2506	1.4%	720	13,100	0.008	OTM	19.7%	6.14	124	39%
CHDB2401	-15.8%	160	416,200	0.063	OTM	10.8%	10.31	30	47%
CHDB2501	-5.4%	700	3,700	0.002	OTM	13.7%	7.18	124	37%
CHPG2402	9.5%	690	240,400	0.16	OTM	8.3%	7.70	84	37%
CHPG2403	-25.0%	30	282,300	0.007	OTM	10.3%	3.98	8	60%
CHPG2406	2.8%	1090	281,400	0.303	OTM	16.6%	3.75	244	46%
CHPG2407	5.9%	720	4,967,100	3.608	ITM	4.1%	7.02	61	41%
CHPG2408	4.8%	880	7,189,400	6.276	ITM	10.0%	4.95	152	41%
CHPG2409	5.3%	1790	1,459,800	2.545	ITM	9.4%	3.81	251	39%
CHPG2410	0.0%	1080	700	0	OTM	16.5%	3.66	169	56%
CHPG2411	7.7%	140	116,900	0.016	OTM	10.1%	11.45	30	43%
CHPG2412	5.7%	370	115,600	0.043	OTM	18.2%	6.20	124	41%
CHPG2501	3.8%	1350	121,200	0.159	ITM	6.5%	5.01	120	42%
CHPG2502	10.5%	1260	220,700	0.273	ITM	12.7%	4.47	212	39%
CHPG2503	3.8%	1360	206,500	0.287	ITM	7.1%	6.38	89	41%
CHPG2504	3.2%	1930	70,800	0.136	OTM	18.4%	3.87	243	45%
CHPG2505	2.4%	2560	93,900	0.24	OTM	26.6%	2.94	393	48%
CHPG2506	5.5%	1340	18,600	0.025	OTM	19.5%	3.18	317	48%
CHPG2507	5.6%	950	40,600	0.033	OTM	13.5%	6.45	124	39%
CHPG2508	5.0%	2300	100	0	ITM	13.9%	3.85	239	43%
CMBB2402	-4.8%	1970	241,600	0.481	ITM	2.4%	5.80	84	32%
CMBB2404	1.8%	1740	11,000	0.019	ITM	1.0%	7.67	8	99%
CMBB2405	-4.1%	700	2,093,800	1.466	ITM	7.9%	6.00	152	32%
CMBB2406	-6.0%	630	454,900	0.294	ITM	3.1%	7.83	61	34%
CMBB2407	-1.8%	1600	170,200	0.274	ITM	9.4%	5.35	251	28%
CMBB2408	-11.1%	160	68,700	0.011	OTM	7.0%	12.10	30	41%
CMBB2409	-4.3%	450	55,300	0.025	OTM	16.6%	4.80	124	48%
CMBB2501	-1.3%	1480	30,400	0.045	ITM	6.5%	4.59	152	40%
CMBB2502	-2.1%	1830	70,700	0.132	ITM	3.6%	5.82	89	37%
CMBB2503	-1.8%	2140	63,400	0.137	ITM	13.4%	3.99	243	41%
CMBB2504	-0.7%	2690	68,100	0.184	OTM	21.3%	3.06	393	45%
CMBB2505	-0.6%	1770	3,000	0.005	ITM	21.2%	2.84	407	48%
CMBB2506	0.0%	1220	-	0	ITM	8.4%	6.43	124	35%
CMSN2401	0.0%	10	-	0	OTM	20.2%	0.02	8	75%
CMSN2404	-2.9%	1010	74,600	0.075	OTM	21.6%	5.53	152	42%
CMSN2405	-8.3%	330	236,400	0.08	OTM	17.6%	9.20	61	41%
CMSN2406	0.0%	800	127,000	0.1	OTM	22.7%	5.75	251	35%

CMSN2407	16.7%	70	754,800	0.04	OTM	23.2%	2.36	30	59%
CMSN2408	5.6%	190	82,600	0.014	OTM	28.2%	6.20	124	42%
CMSN2501	-3.1%	630	724,800	0.455	OTM	12.8%	6.32	120	40%
CMSN2502	-1.2%	800	162,900	0.13	OTM	12.7%	6.92	89	42%
CMSN2503	-0.6%	1700	68,200	0.116	OTM	22.3%	3.79	243	46%
CMSN2504	0.0%	960	-	0	OTM	19.4%	5.75	124	44%
CMWG2401	0.9%	1170	157,300	0.183	OTM	19.5%	4.06	84	63%
CMWG2403	-33.3%	20	645,800	0.014	OTM	10.0%	16.16	8	47%
CMWG2405	2.3%	440	396,600	0.177	OTM	15.4%	8.41	61	44%
CMWG2406	1.8%	1110	83,700	0.094	OTM	20.0%	5.11	152	45%
CMWG2407	7.0%	610	69,100	0.042	OTM	25.5%	6.07	251	35%
CMWG2408	1.6%	630	1,800	0.001	OTM	17.2%	5.03	77	56%
CMWG2409	0.0%	100	46,500	0.004	OTM	19.1%	4.25	30	60%
CMWG2410	4.2%	250	138,400	0.033	OTM	24.8%	5.76	124	45%
CMWG2501	3.4%	910	3,600	0.003	OTM	13.4%	6.06	120	42%
CMWG2502	2.1%	960	406,700	0.398	OTM	10.4%	6.28	89	45%
CMWG2503	1.3%	1550	123,300	0.192	OTM	20.5%	3.86	243	46%
CMWG2504	1.6%	1960	82,100	0.161	OTM	29.1%	3.06	393	47%
CMWG2505	0.6%	1570	700	0.001	OTM	20.0%	3.41	225	53%
CMWG2506	8.0%	540	500	0	OTM	16.7%	12.13	124	30%
CSHB2401	-13.0%	600	196,400	0.093	OTM	25.7%		77	92%
CSHB2402	-4.8%	200	513,700	0.11	OTM	16.2%		30	74%
CSHB2403	-3.2%	300	382,300	0.125	OTM	28.0%		124	55%
CSHB2501	0.0%	890	4,459,600	4.085	OTM	26.5%		120	90%
CSSB2401	-7.7%	120	382,200	0.046	OTM	6.1%		30	35%
CSTB2402	-7.5%	3090	941,900	2.966	ITM	1.9%	3.87	84	45%
CSTB2404	2.4%	2150	433,800	0.847	ITM	2.7%	4.48	8	205%
CSTB2408	-11.5%	1000	359,200	0.369	ITM	3.8%	6.87	61	40%
CSTB2409	-9.9%	1370	623,400	0.881	ITM	7.6%	4.80	152	39%
CSTB2410	-8.8%	1660	230,000	0.388	ITM	11.5%	4.82	251	33%
CSTB2411	0.0%	1960	-	0	ITM	8.5%	3.93	77	77%
CSTB2412	-15.8%	480	1,296,100	0.625	OTM	5.3%	10.51	30	45%
CSTB2413	-9.7%	930	76,300	0.072	OTM	12.6%	5.43	124	45%
CSTB2501	-8.4%	2390	6,000	0.014	ITM	5.5%	4.24	120	46%
CSTB2502	0.0%	2640	-	0	ITM	12.6%	3.40	212	52%
CSTB2503	-10.0%	2610	532,100	1.427	ITM	4.3%	5.50	89	40%
CSTB2504	-7.6%	3030	122,800	0.38	ITM	14.3%	3.95	243	42%
CSTB2505	-3.7%	2100	1,000	0.002	OTM	20.1%	3.39	225	54%
CSTB2506	0.0%	1710	-	0	ITM	7.7%	6.69	124	33%
CTCB2403	-2.3%	850	35,800	0.03	ITM	15.0%	3.83	251	43%
CTCB2404	0.0%	1190	-	0	ITM	17.7%	2.94	169	73%
CTCB2405	-5.6%	340	6,400	0.001	OTM	8.6%	6.94	30	66%
CTCB2406	8.3%	390	2,900	0.001	OTM	13.8%	6.09	124	41%
CTCB2501	-1.3%	2280	30,800	0.072	ITM	8.6%	4.20	152	47%
CTCB2502	-4.8%	1780	355,600	0.647	ITM	4.8%	5.58	89	42%
CTCB2503	-1.9%	2030	70,100	0.145	ITM	14.3%	4.00	243	42%
CTCB2504	-2.3%	1280	4,800	0.006	ITM	22.4%	2.38	317	68%
CTCB2505	0.0%	1010	-	0	OTM	8.1%	7.36	124	31%
CTCB2506	20.0%	1320	5,000	0.006	ITM	15.1%	3.33	239	51%
CTPB2403	2.7%	750	2,800	0.002	OTM	16.5%		77	79%
CTPB2404	-8.3%	110	4,200	0	OTM	8.1%		30	42%
CTPB2405	0.0%	300	208,900	0.062	OTM	19.2%		124	48%
CTPB2501	-5.5%	1560	15,000	0.023	OTM	13.6%		124	45%
CVHM2402	0.0%	220	-	0	OTM	4.1%	15.62	8	58%
CVHM2406	-2.3%	430	106,000	0.044	OTM	27.1%	5.18	152	42%
CVHM2407	0.0%	130	508,100	0.061	OTM	21.7%	7.63	61	42%
CVHM2408	-1.2%	1680	309,000	0.519	ITM	9.9%	4.22	251	35%
CVHM2409	0.0%	1220	-	0	OTM	18.2%	3.53	169	57%
CVHM2410	-11.1%	80	2,000	0	OTM	18.9%	4.40	30	51%
CVHM2411	-10.0%	270	889,800	0.244	OTM	27.5%	5.06	124	44%
CVHM2501	0.0%	610	95,400	0.057	OTM	10.7%	6.44	89	44%
CVHM2502	-2.1%	930	112,900	0.105	OTM	22.0%	3.96	243	44%

CVHM2503	-2.1%	1420	200	0	OTM	27.6%	2.44	407	57%
CVHM2504	-19.6%	410	212,900	0.081	OTM	11.4%	19.16	124	21%
CVIB2402	-2.7%	730	212,600	0.157	ITM	5.6%		84	28%
CVIB2405	-6.3%	1500	160,100	0.247	ITM	1.9%		61	38%
CVIB2406	-3.8%	750	384,900	0.286	ITM	6.8%		152	37%
CVIB2407	-3.2%	2150	413,900	0.904	ITM	8.3%		251	38%
CVIB2408	0.0%	970	-	0	ITM	13.5%		77	89%
CVIB2501	-2.1%	920	67,400	0.063	ITM	6.0%		89	36%
CVIB2502	-2.1%	1420	87,700	0.127	OTM	15.7%		243	41%
CVIB2503	0.0%	2030	-	0	OTM	12.8%		124	46%
CVIC2404	-2.0%	490	148,000	0.073	OTM	9.7%	8.27	61	41%
CVIC2405	-2.0%	960	95,300	0.092	OTM	14.2%	5.16	152	42%
CVIC2406	0.0%	110	-	0	OTM	15.7%	5.14	30	50%
CVIC2407	2.9%	360	23,100	0.008	OTM	23.9%	4.65	124	44%
CVIC2501	-2.4%	800	126,600	0.102	ITM	7.3%	6.41	89	42%
CVIC2502	0.0%	960	175,400	0.169	OTM	21.5%	3.87	243	44%
CVIC2503	0.0%	1020	-	0	OTM	11.4%	6.51	124	37%
CVJC2401	-20.0%	40	600	0	OTM	24.0%	0.64	30	49%
CVJC2501	-17.6%	700	4,100	0.003	OTM	13.6%	7.98	124	32%
CVNM2401	6.7%	640	73,600	0.046	OTM	8.2%	7.06	84	39%
CVNM2405	0.0%	310	116,700	0.037	OTM	8.9%	16.78	61	27%
CVNM2406	1.4%	720	92,600	0.066	OTM	13.0%	9.02	152	28%
CVNM2407	-17.9%	640	211,600	0.136	OTM	13.0%	8.19	251	23%
CVNM2408	-20.0%	40	52,800	0.002	OTM	21.4%	2.59	30	47%
CVNM2501	-1.6%	610	2,222,700	1.395	OTM	7.0%	10.42	89	27%
CVNM2502	0.7%	1410	68,800	0.097	OTM	14.9%	4.87	243	35%
CVNM2503	0.0%	1970	61,700	0.122	OTM	24.0%	3.39	393	41%
CVNM2504	0.0%	1550	-	0	OTM	17.7%	3.72	225	47%
CVNM2505	-2.7%	720	2,700	0.001	OTM	12.0%	8.86	124	30%
CVPB2401	-1.5%	670	257,200	0.16	OTM	10.2%	7.43	84	41%
CVPB2403	-2.8%	350	669,400	0.203	ITM	2.3%	16.86	8	57%
CVPB2407	0.0%	330	147,300	0.048	OTM	15.9%	6.60	152	38%
CVPB2408	-3.6%	270	244,700	0.067	OTM	11.9%	12.29	61	37%
CVPB2409	-2.6%	740	124,500	0.093	OTM	22.0%	5.88	251	36%
CVPB2410	-4.3%	890	4,100	0.003	OTM	23.0%	3.35	169	61%
CVPB2411	-20.0%	80	140,600	0.011	OTM	13.4%	21.05	30	39%
CVPB2412	-6.1%	310	150,900	0.046	OTM	21.5%	9.40	124	37%
CVPB2501	-2.3%	1300	94,500	0.123	OTM	17.4%	4.15	243	43%
CVPB2502	-2.9%	1650	123,100	0.203	OTM	26.2%	3.24	393	45%
CVPB2503	-3.5%	820	440,400	0.363	ITM	7.2%	6.91	89	38%
CVPB2504	-0.7%	1450	109,800	0.159	OTM	26.5%	2.66	407	53%
CVPB2505	-6.7%	1120	190,200	0.18	OTM	14.9%	7.39	124	38%
CVRE2402	0.0%	10	7,500	0	OTM	37.3%	0.00	8	131%
CVRE2405	-10.7%	250	267,500	0.066	OTM	13.7%	10.24	61	41%
CVRE2406	-3.2%	300	210,200	0.064	OTM	17.8%	6.01	152	41%
CVRE2407	-6.0%	1420	281,000	0.401	ITM	9.9%	4.13	251	35%
CVRE2408	0.0%	690	-	0	OTM	28.7%	2.99	169	64%
CVRE2409	0.0%	80	-	0	OTM	18.5%	5.05	30	61%
CVRE2410	-13.3%	130	11,300	0.001	OTM	30.7%	6.14	124	45%
CVRE2501	0.0%	580	-	0	OTM	15.1%	4.81	120	51%
CVRE2502	-6.0%	790	721,800	0.577	ITM	8.3%	6.30	89	43%

Nguồn: FiinPro, YSVN

Premium = (Giá thực hiện + Giá chứng quyền x Tỷ lệ chuyển đổi) - Giá hiện tại của CKCS (Chênh lệch giữa Giá hòa vốn và giá hiện tại của CKCS).
 Đòn bẩy (Effective gearing) càng cao thì độ biến động theo CKCS càng lớn.
 Để hạn chế rủi ro, NĐT nên lựa chọn những Chứng quyền đang có Trạng thái tiền dương (ITM), có Tỷ lệ Premium hoặc Độ biến động ngầm định thấp.
 Ngoài ra, NĐT cũng nên ưu tiên giao dịch các Chứng quyền có Số phiên còn lại (thời gian tới khi đáo hạn) cao (trên 02 tuần) để hạn chế rủi ro.



BẢNG TỔNG HỢP KHUYẾN NGHỊ KỸ THUẬT CỔ PHIẾU CƠ SỞ

Mã	Giá khuyến nghị	Giá hiện tại	Xu hướng ngắn hạn	Xu hướng trung hạn	Mức mục tiêu ngắn hạn	Upside ngắn hạn so với giá hiện tại	Mức cắt lỗ ngắn hạn	Reward/Risk
ACB	25.30	25.95	TĂNG	TĂNG	29.11	12%	25.58	(13.48)
FPT		141.80	GIẢM	TĂNG			143.84	-
HDB	23.00	23.05	TĂNG	GIẢM	24.72	7%	22.42	2.95
HPG	27.70	27.75	TĂNG	TĂNG	31.76	14%	26.96	5.50
MBB	22.20	23.20	TĂNG	TĂNG	24.96	8%	22.68	(5.71)
MSN	68.00	68.30	TĂNG	GIẢM	76.80	12%	66.34	5.29
MWG	58.10	58.70	TĂNG	GIẢM	65.76	12%	55.98	3.61
SHB	10.45	10.10	TĂNG	GIẢM	12.74	26%	9.83	3.72
SSB	17.40	19.30	TĂNG	GIẢM	20.19	5%	18.81	(1.97)
STB	37.00	38.55	TĂNG	TĂNG	41.91	9%	38.07	(4.60)
TCB	24.40	26.30	TĂNG	TĂNG	26.12	-1%	25.73	(1.29)
TPB	16.55	16.95	TĂNG	GIẢM	17.81	5%	16.53	60.85
VHM	38.90	40.70	TĂNG	GIẢM	41.68	2%	39.53	(4.42)
VIB	19.85	20.60	TĂNG	TĂNG	23.22	13%	20.15	(11.05)
VIC	40.95	41.00	TĂNG	TĂNG	46.40	13%	40.09	6.35
VJC		97.10	GIẢM	TĂNG			98.18	-
VNM	63.80	63.10	TĂNG	TĂNG	70.45	12%	61.45	2.82
VPB	18.90	19.25	TĂNG	TĂNG	21.95	14%	18.79	27.32
VRE	17.20	17.15	TĂNG	TĂNG	18.70	9%	16.73	3.19

Nguồn: YSVN

ĐỘ BIẾN ĐỘNG NGẪM ĐỊNH CỦA CHỨNG QUYỀN VS. ĐỘ BIẾN ĐỘNG QUÁ KHỨ CỦA CKCS

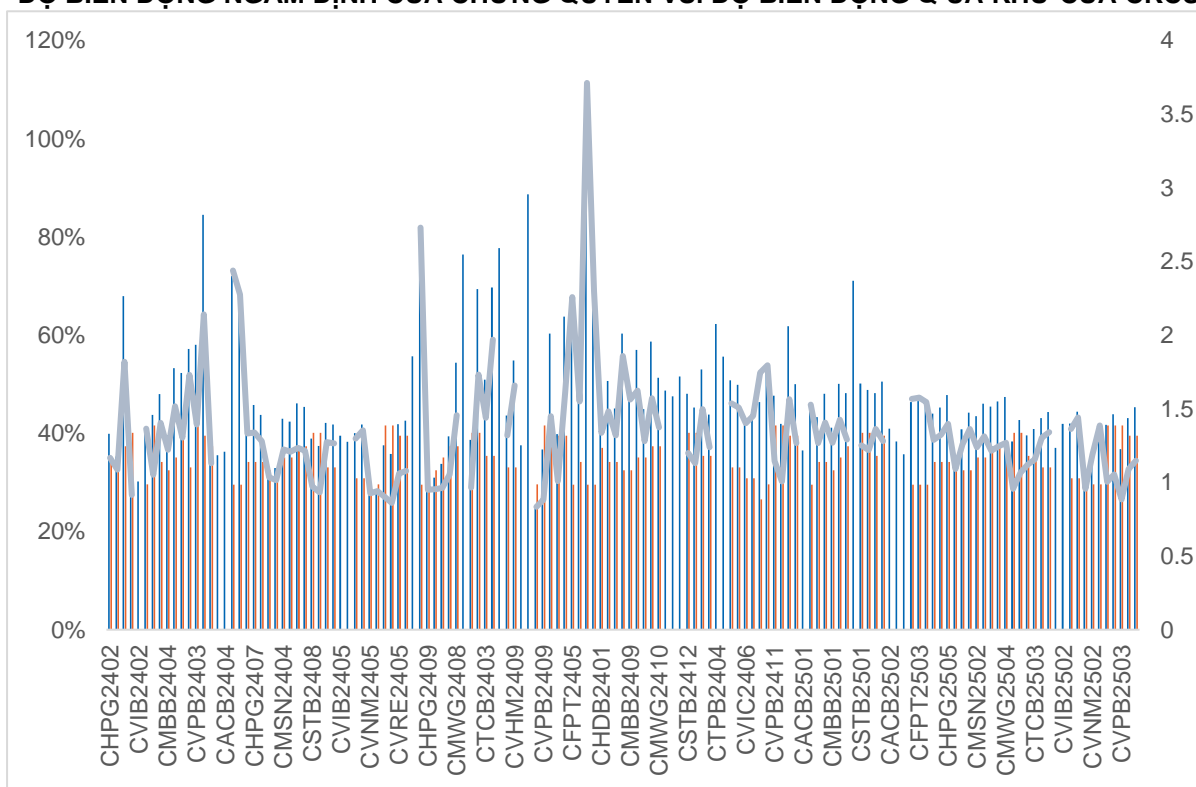

Nguồn: YSVN

(*) Cột màu cam là Độ biến động quá khứ của cổ phiếu cơ sở; Cột màu xanh là Độ biến động ngẫum định của CW; Đường trend line màu xanh là tỷ lệ Độ biến động ngẫum định/Độ biến động lịch sử.

(*) NĐT có thể sử dụng “Độ biến động ngẫum định” để so sánh các chứng quyền có cùng chứng khoán cơ sở. Độ biến động ngẫum định càng lớn thì kỳ vọng về mức độ biến động giá của CKCS càng cao (hay nói cách khác, Độ biến động ngẫum định càng lớn thì chứng quyền càng đắt).

THÔNG TIN CHỨNG QUYỀN

Mã chứng quyền	TCPH	Thời hạn	Tỷ lệ chuyển đổi	Giá phát hành	Khối lượng phát hành	Giá thực hiện	Ngày giao dịch cuối cùng
CACB2403	SSI	6 tháng	4	1,000	30,000,000	25,000	24/04/2025
CACB2404	SSI	9 tháng	4	1,300	25,000,000	25,000	24/07/2025
CACB2405	MBS	6 tháng	4	1,000	2,000,000	25,500	12/05/2025
CACB2501	CK VPBank	7 tháng	3	1,800	6,000,000	24,500	24/07/2025
CACB2502	SSI	15 tháng	2	2,500	6,000,000	28,000	24/03/2026
CACB2503	SSI	10 tháng	2	2,100	11,000,000	27,000	23/10/2025
CACB2504	SSI	5 tháng	2	1,500	18,000,000	26,000	22/05/2025
CACB2505	BSI	9 tháng	3	1,470	2,000,000	26,300	07/10/2025
CACB2506	VCI	6 tháng	2	1,060	5,000,000	27,400	26/06/2025
CFPT2402	SSI	9 tháng	3.97	6,300	6,000,000	134,064	24/07/2025
CFPT2403	SSI	6 tháng	3.97	5,100	6,000,000	134,064	24/04/2025
CFPT2404	ACBS	12 tháng	14.9	2,600	12,000,000	120,161	31/10/2025
CFPT2405	MBS	9 tháng	9.93	2,900	2,000,000	134,064	12/08/2025
CFPT2406	KISVN	4 tháng	24.83	1,000	1,000,000	147,658	26/03/2025
CFPT2407	KISVN	7 tháng	24.83	1,000	1,000,000	158,692	26/06/2025
CFPT2501	CK VPBank	7 tháng	10	2,500	5,000,000	160,000	24/07/2025
CFPT2502	SSI	10 tháng	10	2,400	10,000,000	170,000	23/10/2025
CFPT2503	SSI	15 tháng	10	2,800	5,000,000	180,000	24/03/2026
CFPT2504	SSI	5 tháng	10	1,800	16,000,000	160,000	22/05/2025
CFPT2505	BSI	12 tháng	10	2,730	2,000,000	158,000	07/01/2026
CFPT2506	VCI	6 tháng	8	1,580	5,000,000	164,000	26/06/2025
CHDB2401	KISVN	4 tháng	3.34	1,000	4,000,000	25,017	26/03/2025
CHDB2501	VCI	6 tháng	2	1,170	5,000,000	24,800	26/06/2025
CHPG2402	ACBS	12 tháng	2.73	2,300	10,500,000	28,177	19/05/2025
CHPG2403	HCM	9 tháng	4	1,000	15,000,000	30,500	04/03/2025
CHPG2406	SSI	12 tháng	4	1,300	25,000,000	28,000	24/10/2025
CHPG2407	SSI	6 tháng	4	1,100	35,000,000	26,000	24/04/2025
CHPG2408	SSI	9 tháng	4	1,200	30,000,000	27,000	24/07/2025
CHPG2409	ACBS	12 tháng	3	2,300	20,000,000	25,000	31/10/2025
CHPG2410	MBS	9 tháng	4	1,300	4,000,000	28,000	12/08/2025
CHPG2411	KISVN	4 tháng	4	1,000	8,000,000	29,999	26/03/2025
CHPG2412	KISVN	7 tháng	4	1,000	8,000,000	31,333	26/06/2025
CHPG2501	CK VPBank	6 tháng	3	2,100	9,000,000	25,500	24/06/2025
CHPG2502	CK VPBank	9 tháng	3	2,000	6,000,000	27,500	24/09/2025
CHPG2503	SSI	5 tháng	2	1,800	16,000,000	27,000	22/05/2025
CHPG2504	SSI	10 tháng	2	2,200	10,000,000	29,000	23/10/2025
CHPG2505	SSI	15 tháng	2	2,600	5,000,000	30,000	24/03/2026
CHPG2506	BSI	12 tháng	4	1,220	3,000,000	27,800	07/01/2026
CHPG2507	VCI	6 tháng	2	1,520	5,000,000	29,600	26/06/2025
CMBB2402	ACBS	12 tháng	1.7	2,000	11,000,000	20,403	19/05/2025
CMBB2404	HCM	9 tháng	1.74	1,400	7,000,000	20,418	04/03/2025
CMBB2405	SSI	9 tháng	3.48	1,100	27,000,000	22,590	24/07/2025
CMBB2406	SSI	6 tháng	3.48	1,000	33,000,000	21,721	24/04/2025
CMBB2407	ACBS	12 tháng	1.74	2,600	15,000,000	22,590	31/10/2025
CMBB2408	KISVN	4 tháng	4.34	1,000	1,000,000	24,134	26/03/2025
CMBB2409	KISVN	7 tháng	4.34	1,000	1,000,000	25,099	26/06/2025
CMBB2501	CK VPBank	7 tháng	2.61	1,700	9,000,000	20,852	24/07/2025
CMBB2502	SSI	5 tháng	1.74	1,700	16,000,000	20,852	22/05/2025
CMBB2503	SSI	10 tháng	1.74	1,900	11,000,000	22,590	23/10/2025
CMBB2504	SSI	15 tháng	1.74	2,300	6,000,000	23,459	24/03/2026
CMBB2505	BSI	15 tháng	3	1,540	2,500,000	22,800	07/04/2026
CMBB2506	VCI	6 tháng	1.74	1,010	5,000,000	23,025	26/06/2025
CMSN2401	HCM	9 tháng	8	1,600	7,000,000	82,000	04/03/2025
CMSN2404	SSI	9 tháng	4	3,800	10,000,000	79,000	24/07/2025
CMSN2405	SSI	6 tháng	4	3,100	12,000,000	79,000	24/04/2025
CMSN2406	ACBS	12 tháng	6	2,700	6,000,000	79,000	31/10/2025
CMSN2407	KISVN	4 tháng	10	1,000	8,000,000	83,456	26/03/2025
CMSN2408	KISVN	7 tháng	10	1,000	8,000,000	85,678	26/06/2025
CMSN2501	CK VPBank	6 tháng	8	1,800	8,000,000	72,000	24/06/2025
CMSN2502	SSI	5 tháng	5	1,900	14,000,000	73,000	22/05/2025
CMSN2503	SSI	10 tháng	5	2,600	10,000,000	75,000	23/10/2025
CMSN2504	VCI	6 tháng	4	1,750	5,000,000	77,700	26/06/2025

CMWG2401	ACBS	12 tháng	3.97	2,000	10,000,000	65,479	19/05/2025
CMWG2403	HCM	9 tháng	4.96	1,900	15,000,000	64,487	04/03/2025
CMWG2405	SSI	6 tháng	4	2,500	15,000,000	66,000	24/04/2025
CMWG2406	SSI	9 tháng	4	3,100	12,000,000	66,000	24/07/2025
CMWG2407	ACBS	12 tháng	6	2,200	18,000,000	70,000	31/10/2025
CMWG2408	MBS	6 tháng	6	1,500	3,000,000	65,000	12/05/2025
CMWG2409	KISVN	4 tháng	10	1,000	150,000	68,888	26/03/2025
CMWG2410	KISVN	7 tháng	10	1,000	1,500,000	70,777	26/06/2025
CMWG2501	CK VPBank	6 tháng	5	2,300	10,000,000	62,000	24/06/2025
CMWG2502	SSI	5 tháng	5	2,000	15,000,000	60,000	22/05/2025
CMWG2503	SSI	10 tháng	5	2,400	11,000,000	63,000	23/10/2025
CMWG2504	SSI	15 tháng	5	2,900	5,000,000	66,000	24/03/2026
CMWG2505	BSI	9 tháng	6	1,720	3,000,000	61,000	07/10/2025
CMWG2506	VCI	6 tháng	3	1,730	5,000,000	66,900	26/06/2025
CSHB2401	MBS	6 tháng	2	1,000	2,000,000	11,500	12/05/2025
CSHB2402	KISVN	4 tháng	2	1,000	6,000,000	11,333	26/03/2025
CSHB2403	KISVN	7 tháng	2	1,000	4,000,000	12,333	26/06/2025
CSHB2501	CK VPBank	6 tháng	2	1,200	5,000,000	11,000	24/06/2025
CSSB2401	KISVN	4 tháng	4	1,000	4,000,000	19,999	26/03/2025
CSTB2402	ACBS	12 tháng	3	1,800	10,500,000	30,000	19/05/2025
CSTB2404	HCM	9 tháng	4	1,100	15,000,000	31,000	04/03/2025
CSTB2408	SSI	6 tháng	4	1,300	30,000,000	36,000	24/04/2025
CSTB2409	SSI	9 tháng	4	1,600	25,000,000	36,000	24/07/2025
CSTB2410	ACBS	12 tháng	3	2,200	11,000,000	38,000	31/10/2025
CSTB2411	MBS	6 tháng	4	1,600	4,000,000	34,000	12/05/2025
CSTB2412	KISVN	4 tháng	4	1,000	8,000,000	38,686	26/03/2025
CSTB2413	KISVN	7 tháng	4	1,000	-	39,679	26/06/2025
CSTB2501	CK VPBank	6 tháng	3	2,700	9,000,000	33,500	24/06/2025
CSTB2502	CK VPBank	9 tháng	3	2,800	6,000,000	35,500	24/09/2025
CSTB2503	SSI	5 tháng	2	2,400	12,000,000	35,000	22/05/2025
CSTB2504	SSI	10 tháng	2	2,700	8,000,000	38,000	23/10/2025
CSTB2505	BSI	9 tháng	3	1,990	3,000,000	40,000	07/10/2025
CSTB2506	VCI	6 tháng	2	1,710	5,000,000	38,100	26/06/2025
CTCB2403	ACBS	12 tháng	5	1,200	12,000,000	26,000	31/10/2025
CTCB2404	MBS	9 tháng	5	1,000	3,000,000	25,000	12/08/2025
CTCB2405	KISVN	4 tháng	5	1,000	1,000,000	26,868	26/03/2025
CTCB2406	KISVN	7 tháng	5	1,000	1,000,000	27,979	26/06/2025
CTCB2501	CK VPBank	7 tháng	2	2,500	6,000,000	24,000	24/07/2025
CTCB2502	SSI	5 tháng	2	1,700	18,000,000	24,000	22/05/2025
CTCB2503	SSI	10 tháng	2	2,000	12,000,000	26,000	23/10/2025
CTCB2504	BSI	12 tháng	6	1,100	2,000,000	24,500	07/01/2026
CTCB2505	VCI	6 tháng	2	1,010	5,000,000	26,400	26/06/2025
CTPB2403	MBS	6 tháng	3	1,000	2,000,000	17,500	12/05/2025
CTPB2404	KISVN	4 tháng	4	1,000	1,000,000	17,888	26/03/2025
CTPB2405	KISVN	7 tháng	4	1,000	1,000,000	18,999	26/06/2025
CTPB2501	VCI	6 tháng	1	1,600	5,000,000	17,700	26/06/2025
CVHM2402	HCM	9 tháng	4	1,400	7,000,000	41,500	04/03/2025
CVHM2406	SSI	9 tháng	4	2,000	20,000,000	50,000	24/07/2025
CVHM2407	SSI	6 tháng	4	1,700	25,000,000	49,000	24/04/2025
CVHM2408	ACBS	12 tháng	4	2,600	7,000,000	38,000	31/10/2025
CVHM2409	MBS	9 tháng	5	1,500	3,000,000	42,000	12/08/2025
CVHM2410	KISVN	4 tháng	5	1,000	6,000,000	47,999	26/03/2025
CVHM2411	KISVN	7 tháng	5	1,000	4,000,000	50,555	26/06/2025
CVHM2501	SSI	5 tháng	5	1,100	25,000,000	42,000	22/05/2025
CVHM2502	SSI	10 tháng	5	1,300	18,000,000	45,000	23/10/2025
CVHM2503	BSI	15 tháng	7	1,480	1,500,000	42,000	07/04/2026
CVHM2504	VCI	6 tháng	2	1,050	5,000,000	44,500	26/06/2025
CVIB2402	ACBS	12 tháng	1.71	2,000	10,000,000	20,515	19/05/2025
CVIB2405	SSI	6 tháng	2	1,700	15,000,000	18,000	24/04/2025
CVIB2406	SSI	9 tháng	4	1,000	25,000,000	19,000	24/07/2025
CVIB2407	ACBS	12 tháng	2	2,400	9,000,000	18,000	31/10/2025
CVIB2408	MBS	6 tháng	4	1,000	2,000,000	19,500	12/05/2025
CVIB2501	SSI	5 tháng	2	1,100	23,000,000	20,000	22/05/2025
CVIB2502	SSI	10 tháng	2	1,500	13,000,000	21,000	23/10/2025
CVIB2503	VCI	6 tháng	1	2,030	5,000,000	21,200	26/06/2025
CVIC2404	SSI	6 tháng	4	1,700	20,000,000	43,000	24/04/2025

CVIC2405	SSI	9 tháng	4	2,100	18,000,000	43,000	24/07/2025
CVIC2406	KISVN	4 tháng	5	1,000	6,000,000	46,888	26/03/2025
CVIC2407	KISVN	7 tháng	5	1,000	4,000,000	48,999	26/06/2025
CVIC2501	SSI	5 tháng	5	1,300	24,000,000	40,000	22/05/2025
CVIC2502	SSI	10 tháng	5	1,300	15,000,000	45,000	23/10/2025
CVIC2503	VCI	6 tháng	3	1,220	5,000,000	42,600	26/06/2025
CVJC2401	KISVN	4 tháng	10	1,000	4,000,000	119,999	26/03/2025
CVJC2501	VCI	6 tháng	6	1,520	5,000,000	106,100	26/06/2025
CVNM2401	ACBS	12 tháng	7.68	1,600	8,000,000	63,331	19/05/2025
CVNM2405	SSI	6 tháng	3.97	2,500	12,000,000	67,472	24/04/2025
CVNM2406	SSI	9 tháng	3.97	3,000	10,000,000	68,464	24/07/2025
CVNM2407	ACBS	12 tháng	5.95	2,500	9,000,000	67,472	31/10/2025
CVNM2408	KISVN	4 tháng	7.94	1,000	4,000,000	76,271	26/03/2025
CVNM2501	SSI	5 tháng	4.96	1,700	16,000,000	64,495	22/05/2025
CVNM2502	SSI	10 tháng	4.96	2,300	10,000,000	65,488	23/10/2025
CVNM2503	SSI	15 tháng	4.96	2,600	5,000,000	68,464	24/03/2026
CVNM2504	BSI	9 tháng	6	1,640	1,000,000	65,000	07/10/2025
CVNM2505	VCI	6 tháng	4	1,460	5,000,000	67,800	26/06/2025
CVPB2401	ACBS	12 tháng	1.9	1,300	9,000,000	19,939	19/05/2025
CVPB2403	HCM	9 tháng	2	1,200	7,000,000	19,000	04/03/2025
CVPB2407	SSI	9 tháng	4	1,000	40,000,000	21,000	24/07/2025
CVPB2408	SSI	6 tháng	2	1,600	25,000,000	21,000	24/04/2025
CVPB2409	ACBS	12 tháng	2	1,800	11,000,000	22,000	31/10/2025
CVPB2410	MBS	9 tháng	3	1,200	3,000,000	21,000	12/08/2025
CVPB2411	KISVN	4 tháng	2	1,000	6,000,000	21,666	26/03/2025
CVPB2412	KISVN	7 tháng	2	1,000	4,000,000	22,777	26/06/2025
CVPB2501	SSI	10 tháng	2	1,600	15,000,000	20,000	23/10/2025
CVPB2502	SSI	15 tháng	2	1,900	8,000,000	21,000	24/03/2026
CVPB2503	SSI	5 tháng	2	1,300	24,000,000	19,000	22/05/2025
CVPB2504	BSI	15 tháng	3	1,460	3,000,000	20,000	07/04/2026
CVPB2505	VCI	6 tháng	1	1,850	5,000,000	21,000	26/06/2025
CVRE2402	HCM	9 tháng	4	1,000	15,000,000	23,500	04/03/2025
CVRE2405	SSI	6 tháng	2	1,500	12,000,000	19,000	24/04/2025
CVRE2406	SSI	9 tháng	4	1,000	18,000,000	19,000	24/07/2025
CVRE2407	ACBS	12 tháng	2	2,500	6,000,000	16,000	31/10/2025
CVRE2408	MBS	9 tháng	3	1,100	3,000,000	20,000	12/08/2025
CVRE2409	KISVN	4 tháng	4	1,000	6,000,000	19,999	26/03/2025
CVRE2410	KISVN	7 tháng	4	1,000	4,000,000	21,888	26/06/2025
CVRE2501	CK VPBank	6 tháng	3	1,200	9,000,000	18,000	24/06/2025
CVRE2502	SSI	5 tháng	2	1,200	15,000,000	17,000	22/05/2025
CVRE2503	SSI	10 tháng	2	1,600	11,000,000	18,000	23/10/2025
CVRE2504	VCI	6 tháng	1	1,530	5,000,000	17,900	26/06/2025

THÔNG TIN LIÊN HỆ

Phòng phân tích khối khách hàng cá nhân

+84 28 3622 6868 ext 3826

research.re@yuanta.com.vn

Appendix A: Important Disclosures

Analyst Certification

Each research analyst primarily responsible for the content of this research report, in whole or in part, certifies that with respect to each security or issuer that the analyst covered in this report: (1) all of the views expressed accurately reflect his or her personal views about those securities or issuers; and (2) no part of his or her compensation was, is, or will be, directly or indirectly, related to the specific recommendations or views expressed by that research analyst in the research report.

Ratings Definitions

BUY: We have a positive outlook on the stock based on our expected absolute or relative return over the investment period. Our thesis is based on our analysis of the company's outlook, financial performance, catalysts, valuation and risk profile. We recommend investors add to their position.

HOLD-Outperform: In our view, the stock's fundamentals are relatively more attractive than peers at the current price. Our thesis is based on our analysis of the company's outlook, financial performance, catalysts, valuation and risk profile.

HOLD-Underperform: In our view, the stock's fundamentals are relatively less attractive than peers at the current price. Our thesis is based on our analysis of the company's outlook, financial performance, catalysts, valuation and risk profile.

SELL: We have a negative outlook on the stock based on our expected absolute or relative return over the investment period. Our thesis is based on our analysis of the company's outlook, financial performance, catalysts, valuation and risk profile. We recommend investors reduce their position.

Under Review: We actively follow the company, although our estimates, rating and target price are under review.

Restricted: The rating and target price have been suspended temporarily to comply with applicable regulations and/or Yuanta policies.

Note: Yuanta research coverage with a Target Price is based on an investment period of 12 months. Greater China Discovery Series coverage does not have a formal 12 months Target Price and the recommendation is based on an investment period specified by the analyst in the report.

Global Disclaimer

© 2018 Yuanta. All rights reserved. The information in this report has been compiled from sources we believe to be reliable, but we do not hold ourselves responsible for its completeness or accuracy. It is not an offer to sell or solicitation of an offer to buy any securities. All opinions and estimates included in this report constitute our judgment as of this date and are subject to change without notice.

This report provides general information only. Neither the information nor any opinion expressed herein constitutes an offer or invitation to make an offer to buy or sell securities or other investments. This material is prepared for general circulation to clients and is not intended to provide tailored investment advice and does not take into account the individual financial situation and objectives of any specific person who may receive this report. Investors should seek financial advice regarding the appropriateness of investing in any securities, investments or investment strategies discussed or recommended in this report. The information contained in this report has been compiled from sources believed to be reliable but no representation or warranty, express or implied, is made as to its accuracy, completeness or correctness. This report is not (and should not be construed as) a solicitation to act as securities broker or dealer in any jurisdiction by any person or company that is not legally permitted to carry on such business in that jurisdiction.

Yuanta research is distributed in the United States only to Major U.S. Institutional Investors (as defined in Rule 15a-6 under the Securities Exchange Act of 1934, as amended and SEC staff interpretations thereof). All transactions by a US person in the securities mentioned in this report must be effected through a registered broker-dealer under Section 15 of the Securities Exchange Act of 1934, as amended. Yuanta research is distributed in Taiwan by Yuanta Securities Investment Consulting. Yuanta research is distributed in Hong Kong by Yuanta Securities (Hong Kong) Co. Limited, which is licensed in Hong Kong by the Securities and Futures Commission for regulated activities, including Type 4 regulated activity (advising on securities). In Hong Kong, this research report may not be redistributed, retransmitted or disclosed, in whole or in part or any form or manner, without the express written.