

Thị trường cơ sở có diễn biến khá tích cực khi hầu hết các chỉ số chính đều đóng cửa ở các mức cao nhất trong phiên, các cổ phiếu cơ sở trong nhóm VN30 đa phần đóng cửa trong sắc xanh. Thanh khoản của thị trường chứng quyền giảm nhẹ so với phiên trước và giữ ở mức trung bình, các chứng quyền MWG, STB, MBB, FPT... được giao dịch mạnh. Chúng tôi khuyến nghị NĐT tiếp tục tận dụng nhịp điều chỉnh để gia tăng tỷ trọng, tập trung vào các chứng quyền của các cổ phiếu cơ sở đang có xu hướng ngắn hạn tích cực.

Giá trị giao dịch và Khối lượng giao dịch

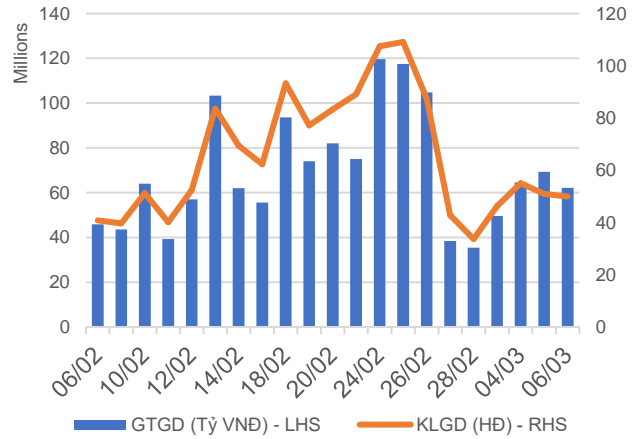

Phân bố GTGD theo mã chứng quyền

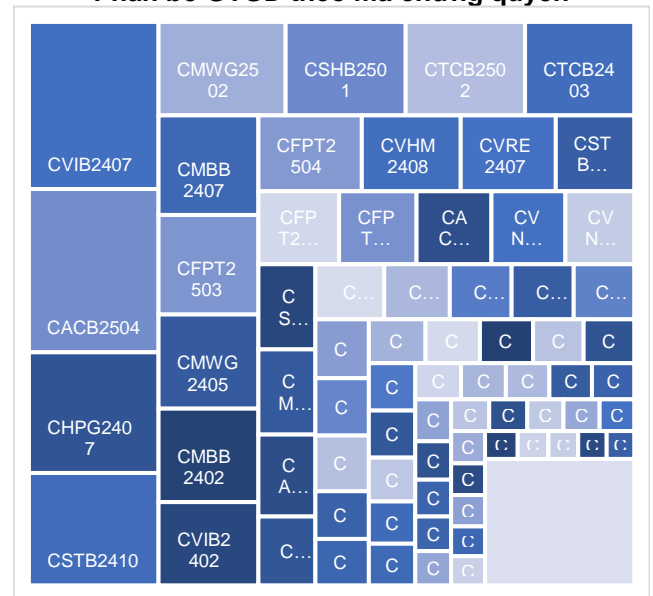

GTGD theo mã chứng khoán cơ sở

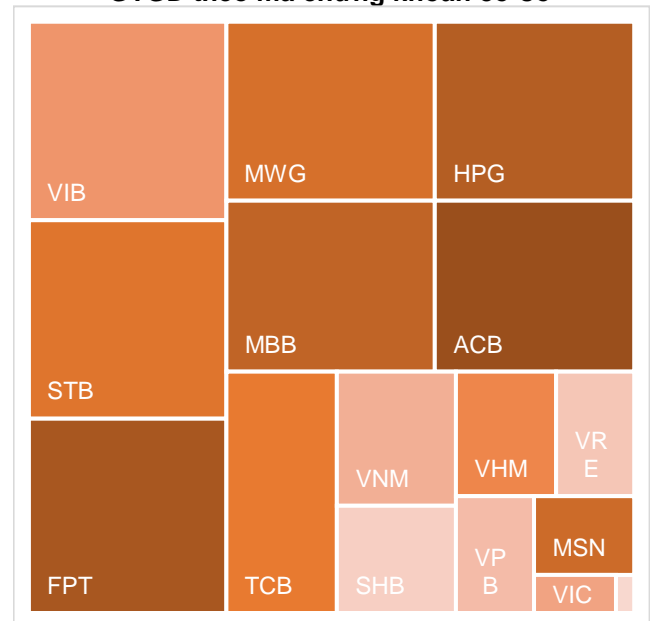

KẾT QUẢ GIAO DỊCH TRONG PHIÊN VÀ CÁC CHỈ SỐ LIÊN QUAN

Mã	Thay đổi(+/-%)	Đóng cửa	KLGD (Hợp đồng)	GTGD (tỷ VNĐ)	Trạng thái tiền	Premium	Đòn bẩy	Số phiên còn lại	Độ biến động ngầm định
CACB2403	4.2%	500	1,487,800	0.729	ITM	2.3%		53	28%
CACB2404	2.8%	730	1,182,700	0.851	ITM	5.8%		144	29%
CACB2405	0.0%	740	-	0	ITM	7.8%		69	53%
CACB2501	1.7%	1180	12,200	0.014	ITM	6.2%		144	35%
CACB2502	1.9%	2110	43,700	0.09	OTM	22.0%	1.00	385	40%
CACB2503	2.5%	1610	43,700	0.068	OTM	14.5%		235	37%
CACB2504	2.3%	880	3,980,400	3.31	ITM	5.2%		81	29%
CACB2505	0.0%	1510	-	0	ITM	16.8%		217	52%
CACB2506	7.6%	710	6,200	0.004	OTM	9.2%		116	29%
CFPT2402	5.3%	6320	31,400	0.187	ITM	12.4%	3.89	144	59%
CFPT2403	3.1%	3970	55,100	0.215	ITM	5.8%	6.58	53	55%
CFPT2404	1.2%	3330	12,200	0.04	ITM	19.9%	2.36	243	87%
CFPT2405	2.2%	2760	3,200	0.008	ITM	14.0%	3.55	161	61%
CFPT2406	24.5%	610	83,400	0.04	OTM	15.0%	2.78	22	133%
CFPT2407	5.7%	560	123,700	0.069	OTM	21.9%	3.07	116	62%
CFPT2501	6.3%	670	788,000	0.533	OTM	17.7%	6.74	144	35%
CFPT2502	11.7%	1150	766,200	0.88	OTM	28.2%	3.69	235	44%
CFPT2503	11.2%	1590	1,017,100	1.547	OTM	38.3%	2.85	385	45%
CFPT2504	18.6%	510	2,468,000	1.226	OTM	16.6%	6.26	81	42%
CFPT2505	5.4%	2130	436,700	0.92	OTM	26.6%	3.02	309	49%
CFPT2506	12.9%	790	3,500	0.002	OTM	20.3%	5.27	116	42%
CFPT2507	-0.7%	1510	20,000	0.03	OTM	18.0%	4.57	152	45%
CFPT2508	10.2%	2820	3,700	0.009	OTM	28.9%	2.82	336	50%
CHDB2401	-18.2%	90	735,100	0.065	OTM	9.8%	14.74	22	43%
CHDB2501	-2.9%	680	57,100	0.039	OTM	13.5%	7.27	116	38%
CHPG2402	4.4%	710	524,000	0.363	OTM	7.7%	7.74	76	38%
CHPG2406	5.9%	1080	326,600	0.345	OTM	15.6%	3.86	236	45%
CHPG2407	10.6%	730	3,476,500	2.443	ITM	3.5%	7.24	53	42%
CHPG2408	7.2%	890	703,300	0.612	ITM	9.3%	5.03	144	41%
CHPG2409	4.6%	2050	77,800	0.158	ITM	11.4%	3.39	243	48%
CHPG2410	3.9%	1070	1,000	0.001	OTM	15.5%	3.79	161	55%
CHPG2411	22.2%	110	288,600	0.027	OTM	8.9%	13.28	22	43%
CHPG2412	9.1%	360	143,600	0.048	OTM	17.3%	6.49	116	41%
CHPG2501	7.3%	1320	407,200	0.52	ITM	5.4%	5.27	112	39%
CHPG2502	3.9%	1320	19,800	0.025	ITM	12.6%	4.36	204	41%
CHPG2503	5.5%	1340	378,700	0.491	ITM	6.2%	6.70	81	40%
CHPG2504	3.2%	1940	43,500	0.083	OTM	17.6%	3.94	235	45%
CHPG2505	2.8%	2580	64,800	0.165	OTM	25.8%	2.97	385	47%
CHPG2506	2.3%	1350	16,400	0.021	ITM	18.8%	3.21	309	48%
CHPG2507	0.0%	800	3,400	0.002	OTM	11.6%	7.85	116	34%
CHPG2508	0.9%	2300	300	0	ITM	13.1%	3.94	231	43%
CHPG2509	2.6%	1190	200	0	OTM	13.0%	4.52	152	47%
CHPG2510	1.2%	1700	700	0.001	OTM	22.0%	3.15	336	47%
CMBB2402	6.4%	2320	663,000	1.454	ITM	1.0%	5.50	76	23%
CMBB2405	13.5%	840	433,200	0.343	ITM	5.8%	5.76	144	31%
CMBB2406	15.9%	800	984,200	0.757	ITM	1.7%	7.27	53	32%
CMBB2407	5.9%	1800	902,300	1.549	ITM	6.7%	5.33	243	24%
CMBB2408	22.2%	220	38,800	0.006	OTM	4.1%	13.17	22	42%
CMBB2409	10.6%	520	359,600	0.171	OTM	13.5%	5.12	116	48%
CMBB2501	5.8%	1640	32,700	0.051	ITM	4.3%	4.62	144	35%
CMBB2502	11.3%	2170	119,100	0.234	ITM	2.2%	5.55	81	34%
CMBB2503	8.9%	2450	84,300	0.191	ITM	11.4%	3.92	235	42%

CMBB2504	6.5%	2950	63,400	0.178	ITM	18.6%	3.09	385	44%
CMBB2505	-0.5%	1840	202,100	0.371	ITM	17.5%	3.01	399	44%
CMBB2506	0.0%	1220	-	0	ITM	4.3%	7.57	116	25%
CMBB2507	0.0%	2130	-	0	ITM	17.3%	3.53	336	41%
CMBB2508	0.0%	1650	-	0	ITM	9.1%	4.86	152	41%
CMSN2404	7.1%	1050	50,800	0.05	OTM	20.2%	5.60	144	42%
CMSN2405	7.1%	300	166,300	0.046	OTM	15.9%	10.41	53	40%
CMSN2406	-2.3%	840	368,400	0.301	OTM	21.4%	5.73	243	35%
CMSN2407	0.0%	30	51,100	0.001	OTM	21.0%	3.16	22	54%
CMSN2408	11.8%	190	17,300	0.003	OTM	26.6%	6.49	116	42%
CMSN2501	13.3%	680	779,500	0.481	OTM	11.9%	6.20	112	41%
CMSN2502	5.4%	780	226,200	0.17	OTM	11.1%	7.57	81	41%
CMSN2503	4.2%	1750	69,200	0.117	OTM	21.0%	3.84	235	46%
CMSN2504	0.0%	1010	-	0	OTM	18.1%	5.78	116	44%
CMWG2401	4.2%	1230	117,900	0.141	OTM	13.7%	5.39	76	55%
CMWG2405	40.9%	620	2,745,400	1.463	OTM	10.6%	9.05	53	44%
CMWG2406	20.3%	1420	181,400	0.242	OTM	15.8%	5.11	144	45%
CMWG2407	28.3%	770	433,800	0.307	OTM	20.5%	5.91	243	34%
CMWG2408	23.1%	800	4,100	0.002	OTM	12.8%	5.59	69	55%
CMWG2409	11.1%	100	223,900	0.022	OTM	12.9%	7.77	22	55%
CMWG2410	21.4%	340	287,100	0.087	OTM	19.8%	5.81	116	45%
CMWG2501	20.0%	1140	100,600	0.111	OTM	9.4%	6.15	112	39%
CMWG2502	25.5%	1230	1,597,900	1.857	ITM	6.9%	6.33	81	43%
CMWG2503	18.0%	1900	216,600	0.387	OTM	17.1%	3.76	235	47%
CMWG2504	12.7%	2310	114,600	0.254	OTM	25.3%	3.02	385	47%
CMWG2505	10.4%	1800	49,000	0.086	ITM	16.0%	3.54	217	51%
CMWG2506	10.0%	550	1,148,900	0.591	OTM	10.7%	15.82	116	23%
CSHB2401	-1.8%	540	200	0	OTM	13.4%		69	64%
CSHB2402	-5.6%	170	404,100	0.068	OTM	5.2%		22	42%
CSHB2403	-3.2%	300	238,500	0.072	OTM	16.6%		116	41%
CSHB2501	-12.9%	810	2,131,900	1.755	ITM	13.8%		112	62%
CSSB2401	10.0%	110	45,400	0.005	OTM	5.1%		22	36%
CSTB2402	5.0%	3390	236,300	0.759	ITM	1.7%	3.70	76	50%
CSTB2408	11.0%	1110	523,000	0.533	ITM	2.4%	6.88	53	37%
CSTB2409	7.2%	1490	652,100	0.929	ITM	6.2%	4.75	144	38%
CSTB2410	7.1%	1820	1,331,000	2.275	ITM	10.0%	4.69	243	32%
CSTB2411	8.9%	1960	1,500	0.002	ITM	5.9%	4.25	69	70%
CSTB2412	7.1%	450	790,500	0.344	ITM	2.5%	13.54	22	35%
CSTB2413	5.4%	980	93,000	0.088	OTM	10.4%	5.68	116	43%
CSTB2501	-1.2%	2480	2,500	0.006	ITM	3.6%	4.37	112	40%
CSTB2502	-3.0%	2550	18,000	0.045	ITM	9.2%	3.75	204	44%
CSTB2503	5.7%	2800	206,600	0.564	ITM	2.8%	5.57	81	36%
CSTB2504	6.2%	3250	78,300	0.248	ITM	12.7%	3.94	235	42%
CSTB2505	-1.9%	2100	12,300	0.025	OTM	17.2%	3.65	217	50%
CSTB2506	0.0%	1710	-	0	ITM	5.1%	7.32	116	27%
CTCB2403	5.6%	950	1,718,200	1.597	ITM	11.0%	3.99	243	39%
CTCB2404	0.0%	1280	-	0	ITM	13.4%	3.21	161	68%
CTCB2405	0.0%	360	900	0	ITM	3.5%	10.33	22	51%
CTCB2406	-2.3%	420	121,400	0.05	OTM	8.6%	7.25	116	33%
CTCB2501	5.1%	2670	4,700	0.012	ITM	5.9%	4.16	144	44%
CTCB2502	7.1%	2270	781,500	1.743	ITM	3.0%	5.17	81	42%
CTCB2503	5.6%	2460	194,000	0.463	ITM	11.6%	3.85	235	42%
CTCB2504	0.7%	1380	62,600	0.086	ITM	18.3%	2.50	309	64%
CTCB2505	0.0%	1010	-	0	ITM	2.6%	9.10	116	16%
CTCB2506	-0.7%	1480	13,400	0.019	ITM	11.6%	3.42	231	48%
CTPB2403	-3.4%	560	2,200	0.001	OTM	18.4%		69	77%

CTPB2404	0.0%	40	69,800	0.002	OTM	11.4%		22	44%
CTPB2405	9.5%	230	48,600	0.01	OTM	23.0%		116	50%
CTPB2501	-16.3%	1080	2,600	0.002	OTM	15.9%		116	44%
CVHM2406	14.3%	640	146,600	0.088	OTM	20.6%	5.42	144	42%
CVHM2407	22.2%	220	568,400	0.119	OTM	14.4%	9.82	53	40%
CVHM2408	4.8%	2200	552,300	1.171	ITM	7.3%	3.86	243	36%
CVHM2409	5.8%	1450	2,000	0.002	ITM	13.0%	3.90	161	53%
CVHM2410	22.2%	110	2,900	0	OTM	11.4%	9.62	22	47%
CVHM2411	2.6%	400	6,900	0.002	OTM	20.5%	5.74	116	43%
CVHM2501	8.9%	860	406,900	0.346	ITM	6.2%	6.61	81	41%
CVHM2502	7.0%	1230	58,500	0.07	OTM	17.3%	3.92	235	45%
CVHM2503	0.6%	1630	1,000	0.001	ITM	22.5%	2.56	399	55%
CVHM2504	17.1%	960	67,100	0.06	OTM	6.5%	11.93	116	21%
CVIB2402	-3.8%	760	1,754,100	1.293	ITM	4.1%		76	25%
CVIB2405	-4.2%	1610	250,400	0.398	ITM	1.3%		53	37%
CVIB2406	-4.8%	790	311,900	0.239	ITM	5.8%		144	36%
CVIB2407	-0.4%	2250	1,550,000	3.388	ITM	7.4%		243	38%
CVIB2408	0.0%	960	-	0	ITM	11.4%		69	86%
CVIB2501	-6.9%	940	207,300	0.188	ITM	4.4%		81	33%
CVIB2502	-3.3%	1480	221,100	0.318	OTM	14.4%		235	41%
CVIB2503	13.3%	2300	3,000	0.006	OTM	12.2%		116	49%
CVIC2404	3.3%	620	105,100	0.065	OTM	7.4%	8.41	53	43%
CVIC2405	3.6%	1150	84,200	0.096	OTM	12.4%	5.03	144	43%
CVIC2406	-25.0%	90	300	0	OTM	11.8%	8.54	22	45%
CVIC2407	-4.7%	410	22,600	0.009	OTM	20.5%	5.14	116	44%
CVIC2501	3.1%	990	117,800	0.115	ITM	6.1%	6.06	81	45%
CVIC2502	3.7%	1120	161,400	0.179	OTM	19.5%	3.79	235	46%
CVIC2503	0.0%	1240	-	0	OTM	9.4%	6.33	116	38%
CVJC2401	-50.0%	20	20,000	0	OTM	24.6%	0.14	22	52%
CVJC2501	0.0%	700	-	0	OTM	14.3%	7.36	116	34%
CVNM2401	6.8%	630	223,600	0.123	OTM	8.4%	6.98	76	42%
CVNM2405	-4.3%	220	1,035,200	0.205	OTM	8.7%	21.45	53	25%
CVNM2406	-6.1%	620	321,200	0.193	OTM	12.8%	10.10	144	27%
CVNM2407	1.4%	700	1,206,500	0.841	OTM	13.9%	7.33	243	26%
CVNM2408	0.0%	40	55,500	0.002	OTM	21.8%	0.67	22	57%
CVNM2501	-3.6%	540	1,553,000	0.782	OTM	6.8%	11.38	81	27%
CVNM2502	-2.2%	1340	67,100	0.088	OTM	14.7%	5.04	235	35%
CVNM2503	-1.0%	1910	69,000	0.129	OTM	23.9%	3.44	385	40%
CVNM2504	-3.3%	1470	300	0	OTM	17.4%	3.85	217	47%
CVNM2505	0.0%	900	-	0	OTM	13.5%	6.80	116	37%
CVPB2401	11.5%	580	305,900	0.168	OTM	9.9%	8.22	76	39%
CVPB2407	3.4%	300	1,371,500	0.388	OTM	15.9%	7.00	144	37%
CVPB2408	5.3%	200	252,600	0.051	OTM	11.7%	15.03	53	36%
CVPB2409	3.1%	660	123,300	0.08	OTM	21.8%	6.41	243	34%
CVPB2410	2.4%	840	6,300	0.005	OTM	22.8%	3.44	161	61%
CVPB2411	0.0%	40	20,500	0	OTM	13.6%	28.00	22	39%
CVPB2412	6.9%	310	323,100	0.1	OTM	22.2%	8.78	116	39%
CVPB2501	2.5%	1240	124,800	0.153	OTM	17.4%	4.26	235	43%
CVPB2502	0.6%	1580	83,900	0.133	OTM	26.2%	3.32	385	45%
CVPB2503	4.2%	740	357,500	0.26	ITM	6.9%	7.45	81	37%
CVPB2504	0.7%	1390	400	0	OTM	26.2%	2.74	399	52%
CVPB2505	0.0%	910	-	0	OTM	14.4%	8.70	116	35%
CVPB2506	4.0%	1040	18,900	0.02	OTM	16.3%	4.90	214	40%
CVRE2405	9.7%	340	241,000	0.073	OTM	10.3%	9.90	53	42%
CVRE2406	8.6%	380	216,500	0.079	OTM	15.0%	5.62	144	42%
CVRE2407	2.5%	1670	677,300	1.122	ITM	8.3%	3.89	243	36%

CVRE2408	0.0%	720	-	0	OTM	24.1%	3.40	161	60%
CVRE2409	0.0%	70	-	0	OTM	13.6%	7.92	22	57%
CVRE2410	-7.7%	120	372,900	0.048	OTM	25.3%	8.40	116	40%
CVRE2501	0.0%	640	-	0	OTM	11.6%	5.16	112	48%
CVRE2502	3.2%	960	49,000	0.047	ITM	6.0%	6.15	81	42%
CVRE2503	4.6%	1370	42,200	0.057	OTM	16.2%	3.85	235	45%
CVRE2504	3.5%	1170	13,700	0.016	OTM	6.8%	8.64	116	27%
CVRE2505	0.0%	1500	-	0	ITM	12.0%	3.93	231	42%

Nguồn: FiinPro, YSVN

Premium = (Giá thực hiện + Giá chứng quyền x Tỷ lệ chuyển đổi) - Giá hiện tại của CKCS (Chênh lệch giữa Giá hòa vốn và giá hiện tại của CKCS).
 Đòn bẩy (Effective gearing) càng cao thì độ biến động theo CKCS càng lớn.
 Để hạn chế rủi ro, NĐT nên lựa chọn những Chứng quyền đang có Trạng thái tiền dương (ITM), có Tỷ lệ Premium hoặc Độ biến động ngầm định thấp.
 Ngoài ra, NĐT cũng nên ưu tiên giao dịch các Chứng quyền có Số phiên còn lại (thời gian tới khi đáo hạn) cao (trên 02 tuần) để hạn chế rủi ro.

BẢNG TỔNG HỢP KHUYẾN NGHỊ KỸ THUẬT CỔ PHIẾU CƠ SỞ

Mã	Giá khuyến nghị	Giá hiện tại	Xu hướng ngắn hạn	Xu hướng trung hạn	Mức mục tiêu ngắn hạn	Upside ngắn hạn so với giá hiện tại	Mức cắt lỗ ngắn hạn	Reward/Risk
ACB	25.30	26.40	TĂNG	TĂNG	29.11	10%	25.79	(7.84)
FPT		141.60	GIẢM	TĂNG			143.55	-
HDB	23.00	23.05	TĂNG	GIẢM	24.72	7%	22.42	2.95
HPG	27.70	27.95	TĂNG	TĂNG	31.76	14%	27.15	7.37
MBB	22.20	24.10	TĂNG	TĂNG	24.96	4%	22.97	(3.58)
MSN	68.00	69.20	TĂNG	GIẢM	76.80	11%	66.80	7.31
MWG	58.10	61.90	TĂNG	GIẢM	65.76	6%	58.20	(72.94)
SHB	10.45	10.00	TĂNG	TĂNG	12.74	27%	9.83	3.72
SSB	17.40	19.45	TĂNG	GIẢM	20.19	4%	18.81	(1.97)
STB	37.00	39.50	TĂNG	TĂNG	41.91	6%	38.07	(4.60)
TCB	24.40	27.70	TĂNG	TĂNG	26.12	-6%	26.60	(0.78)
TPB		16.20	GIẢM	GIẢM			16.71	-
VHM	38.90	43.60	TĂNG	TĂNG	41.68	-4%	41.72	(0.99)
VIB	19.85	20.95	TĂNG	TĂNG	23.22	11%	20.51	(5.12)
VIC	40.95	42.35	TĂNG	TĂNG	46.40	10%	41.20	(21.65)
VJC		96.50	GIẢM	TĂNG			98.18	-
VNM	63.80	62.90	TĂNG	TĂNG	70.45	12%	61.52	2.92
VPB	18.90	19.15	TĂNG	TĂNG	21.95	15%	18.79	27.32
VRE	17.20	17.85	TĂNG	TĂNG	18.70	5%	17.11	16.60

Nguồn: YSVN

ĐỘ BIẾN ĐỘNG NGẦM ĐỊNH CỦA CHỨNG QUYỀN VS. ĐỘ BIẾN ĐỘNG QUÁ KHỨ CỦA CKCS

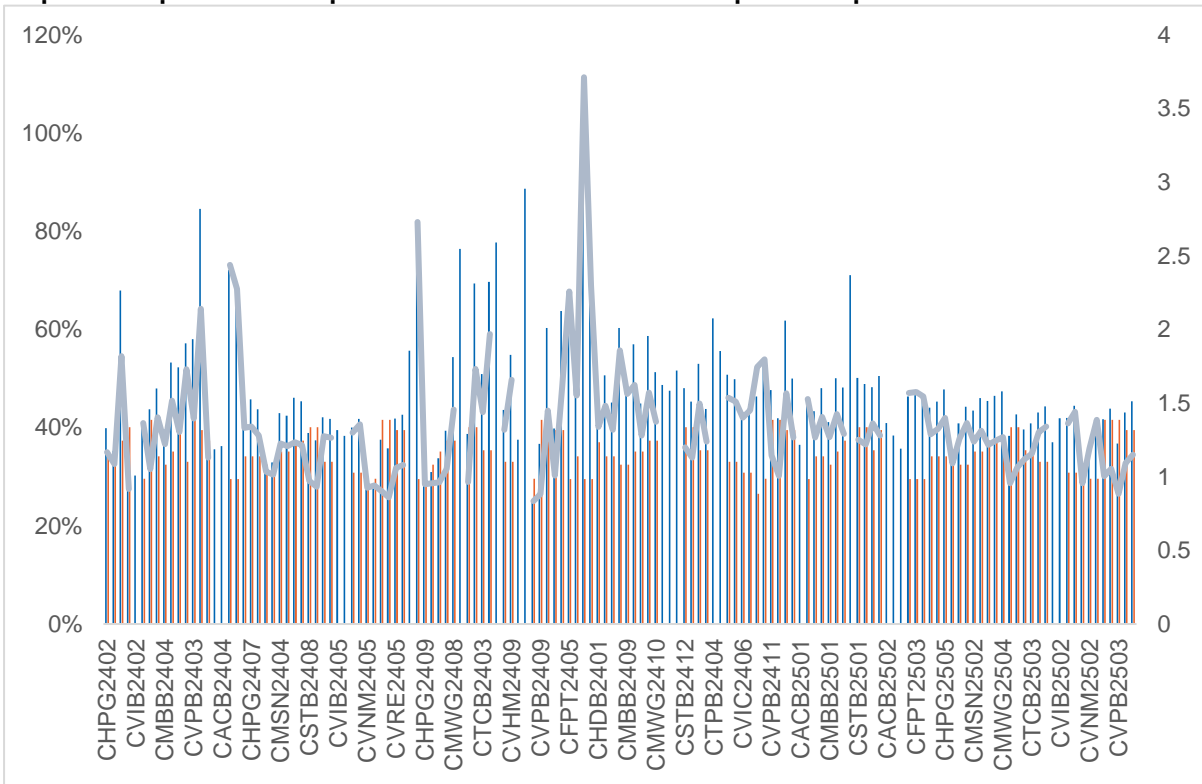

Nguồn: YSVN

(*) Cột màu cam là Độ biến động quá khứ của cổ phiếu cơ sở; Cột màu xanh là Độ biến động ngầm định của CW; Đường trend line màu xanh là tỷ lệ Độ biến động ngầm định/Độ biến động lịch sử.

(*) NĐT có thể sử dụng “Độ biến động ngầm định” để so sánh các chứng quyền có cùng chứng khoán cơ sở. Độ biến động ngầm định càng lớn thì kỳ vọng về mức độ biến động giá của CKCS càng cao (hay nói cách khác, Độ biến động ngầm định càng lớn thì chứng quyền càng đắt).

THÔNG TIN CHỨNG QUYỀN

Mã chứng quyền	TCPH	Thời hạn	Tỷ lệ chuyển đổi	Giá phát hành	Khối lượng phát hành	Giá thực hiện	Ngày giao dịch cuối cùng
CACB2403	SSI	6 tháng	4	1,000	30,000,000	25,000	24/04/2025
CACB2404	SSI	9 tháng	4	1,300	25,000,000	25,000	24/07/2025
CACB2405	MBS	6 tháng	4	1,000	2,000,000	25,500	12/05/2025
CACB2501	CK VPBank	7 tháng	3	1,800	6,000,000	24,500	24/07/2025
CACB2502	SSI	15 tháng	2	2,500	6,000,000	28,000	24/03/2026
CACB2503	SSI	10 tháng	2	2,100	11,000,000	27,000	23/10/2025
CACB2504	SSI	5 tháng	2	1,500	18,000,000	26,000	22/05/2025
CACB2505	BSI	9 tháng	3	1,470	2,000,000	26,300	07/10/2025
CACB2506	VCI	6 tháng	2	1,060	5,000,000	27,400	26/06/2025
CFPT2402	SSI	9 tháng	3.97	6,300	6,000,000	134,064	24/07/2025
CFPT2403	SSI	6 tháng	3.97	5,100	6,000,000	134,064	24/04/2025
CFPT2404	ACBS	12 tháng	14.9	2,600	12,000,000	120,161	31/10/2025
CFPT2405	MBS	9 tháng	9.93	2,900	2,000,000	134,064	12/08/2025
CFPT2406	KISVN	4 tháng	24.83	1,000	1,000,000	147,658	26/03/2025
CFPT2407	KISVN	7 tháng	24.83	1,000	1,000,000	158,692	26/06/2025
CFPT2501	CK VPBank	7 tháng	10	2,500	5,000,000	160,000	24/07/2025
CFPT2502	SSI	10 tháng	10	2,400	10,000,000	170,000	23/10/2025
CFPT2503	SSI	15 tháng	10	2,800	5,000,000	180,000	24/03/2026
CFPT2504	SSI	5 tháng	10	1,800	16,000,000	160,000	22/05/2025
CFPT2505	BSI	12 tháng	10	2,730	2,000,000	158,000	07/01/2026
CFPT2506	VCI	6 tháng	8	1,580	5,000,000	164,000	26/06/2025
CHDB2401	KISVN	4 tháng	3.34	1,000	4,000,000	25,017	26/03/2025
CHDB2501	VCI	6 tháng	2	1,170	5,000,000	24,800	26/06/2025
CHPG2402	ACBS	12 tháng	2.73	2,300	10,500,000	28,177	19/05/2025

CHPG2403	HCM	9 tháng	4	1,000	15,000,000	30,500	04/03/2025
CHPG2406	SSI	12 tháng	4	1,300	25,000,000	28,000	24/10/2025
CHPG2407	SSI	6 tháng	4	1,100	35,000,000	26,000	24/04/2025
CHPG2408	SSI	9 tháng	4	1,200	30,000,000	27,000	24/07/2025
CHPG2409	ACBS	12 tháng	3	2,300	20,000,000	25,000	31/10/2025
CHPG2410	MBS	9 tháng	4	1,300	4,000,000	28,000	12/08/2025
CHPG2411	KISVN	4 tháng	4	1,000	8,000,000	29,999	26/03/2025
CHPG2412	KISVN	7 tháng	4	1,000	8,000,000	31,333	26/06/2025
CHPG2501	CK VPBank	6 tháng	3	2,100	9,000,000	25,500	24/06/2025
CHPG2502	CK VPBank	9 tháng	3	2,000	6,000,000	27,500	24/09/2025
CHPG2503	SSI	5 tháng	2	1,800	16,000,000	27,000	22/05/2025
CHPG2504	SSI	10 tháng	2	2,200	10,000,000	29,000	23/10/2025
CHPG2505	SSI	15 tháng	2	2,600	5,000,000	30,000	24/03/2026
CHPG2506	BSI	12 tháng	4	1,220	3,000,000	27,800	07/01/2026
CHPG2507	VCI	6 tháng	2	1,520	5,000,000	29,600	26/06/2025
CMBB2402	ACBS	12 tháng	1.7	2,000	11,000,000	20,403	19/05/2025
CMBB2404	HCM	9 tháng	1.74	1,400	7,000,000	20,418	04/03/2025
CMBB2405	SSI	9 tháng	3.48	1,100	27,000,000	22,590	24/07/2025
CMBB2406	SSI	6 tháng	3.48	1,000	33,000,000	21,721	24/04/2025
CMBB2407	ACBS	12 tháng	1.74	2,600	15,000,000	22,590	31/10/2025
CMBB2408	KISVN	4 tháng	4.34	1,000	1,000,000	24,134	26/03/2025
CMBB2409	KISVN	7 tháng	4.34	1,000	1,000,000	25,099	26/06/2025
CMBB2501	CK VPBank	7 tháng	2.61	1,700	9,000,000	20,852	24/07/2025
CMBB2502	SSI	5 tháng	1.74	1,700	16,000,000	20,852	22/05/2025
CMBB2503	SSI	10 tháng	1.74	1,900	11,000,000	22,590	23/10/2025
CMBB2504	SSI	15 tháng	1.74	2,300	6,000,000	23,459	24/03/2026
CMBB2505	BSI	15 tháng	3	1,540	2,500,000	22,800	07/04/2026
CMBB2506	VCI	6 tháng	1.74	1,010	5,000,000	23,025	26/06/2025
CMSN2401	HCM	9 tháng	8	1,600	7,000,000	82,000	04/03/2025
CMSN2404	SSI	9 tháng	4	3,800	10,000,000	79,000	24/07/2025
CMSN2405	SSI	6 tháng	4	3,100	12,000,000	79,000	24/04/2025
CMSN2406	ACBS	12 tháng	6	2,700	6,000,000	79,000	31/10/2025
CMSN2407	KISVN	4 tháng	10	1,000	8,000,000	83,456	26/03/2025
CMSN2408	KISVN	7 tháng	10	1,000	8,000,000	85,678	26/06/2025
CMSN2501	CK VPBank	6 tháng	8	1,800	8,000,000	72,000	24/06/2025
CMSN2502	SSI	5 tháng	5	1,900	14,000,000	73,000	22/05/2025
CMSN2503	SSI	10 tháng	5	2,600	10,000,000	75,000	23/10/2025
CMSN2504	VCI	6 tháng	4	1,750	5,000,000	77,700	26/06/2025
CMWG2401	ACBS	12 tháng	3.97	2,000	10,000,000	65,479	19/05/2025
CMWG2403	HCM	9 tháng	4.96	1,900	15,000,000	64,487	04/03/2025
CMWG2405	SSI	6 tháng	4	2,500	15,000,000	66,000	24/04/2025
CMWG2406	SSI	9 tháng	4	3,100	12,000,000	66,000	24/07/2025
CMWG2407	ACBS	12 tháng	6	2,200	18,000,000	70,000	31/10/2025
CMWG2408	MBS	6 tháng	6	1,500	3,000,000	65,000	12/05/2025
CMWG2409	KISVN	4 tháng	10	1,000	150,000	68,888	26/03/2025
CMWG2410	KISVN	7 tháng	10	1,000	1,500,000	70,777	26/06/2025
CMWG2501	CK VPBank	6 tháng	5	2,300	10,000,000	62,000	24/06/2025
CMWG2502	SSI	5 tháng	5	2,000	15,000,000	60,000	22/05/2025
CMWG2503	SSI	10 tháng	5	2,400	11,000,000	63,000	23/10/2025
CMWG2504	SSI	15 tháng	5	2,900	5,000,000	66,000	24/03/2026
CMWG2505	BSI	9 tháng	6	1,720	3,000,000	61,000	07/10/2025
CMWG2506	VCI	6 tháng	3	1,730	5,000,000	66,900	26/06/2025
CSHB2401	MBS	6 tháng	2	1,000	2,000,000	11,500	12/05/2025
CSHB2402	KISVN	4 tháng	2	1,000	6,000,000	11,333	26/03/2025
CSHB2403	KISVN	7 tháng	2	1,000	4,000,000	12,333	26/06/2025
CSHB2501	CK VPBank	6 tháng	2	1,200	5,000,000	11,000	24/06/2025
CSSB2401	KISVN	4 tháng	4	1,000	4,000,000	19,999	26/03/2025
CSTB2402	ACBS	12 tháng	3	1,800	10,500,000	30,000	19/05/2025
CSTB2404	HCM	9 tháng	4	1,100	15,000,000	31,000	04/03/2025
CSTB2408	SSI	6 tháng	4	1,300	30,000,000	36,000	24/04/2025
CSTB2409	SSI	9 tháng	4	1,600	25,000,000	36,000	24/07/2025
CSTB2410	ACBS	12 tháng	3	2,200	11,000,000	38,000	31/10/2025
CSTB2411	MBS	6 tháng	4	1,600	4,000,000	34,000	12/05/2025
CSTB2412	KISVN	4 tháng	4	1,000	8,000,000	38,686	26/03/2025
CSTB2413	KISVN	7 tháng	4	1,000	-	39,679	26/06/2025
CSTB2501	CK VPBank	6 tháng	3	2,700	9,000,000	33,500	24/06/2025

CSTB2502	CK VPBank	9 tháng	3	2,800	6,000,000	35,500	24/09/2025
CSTB2503	SSI	5 tháng	2	2,400	12,000,000	35,000	22/05/2025
CSTB2504	SSI	10 tháng	2	2,700	8,000,000	38,000	23/10/2025
CSTB2505	BSI	9 tháng	3	1,990	3,000,000	40,000	07/10/2025
CSTB2506	VCI	6 tháng	2	1,710	5,000,000	38,100	26/06/2025
CTCB2403	ACBS	12 tháng	5	1,200	12,000,000	26,000	31/10/2025
CTCB2404	MBS	9 tháng	5	1,000	3,000,000	25,000	12/08/2025
CTCB2405	KISVN	4 tháng	5	1,000	1,000,000	26,868	26/03/2025
CTCB2406	KISVN	7 tháng	5	1,000	1,000,000	27,979	26/06/2025
CTCB2501	CK VPBank	7 tháng	2	2,500	6,000,000	24,000	24/07/2025
CTCB2502	SSI	5 tháng	2	1,700	18,000,000	24,000	22/05/2025
CTCB2503	SSI	10 tháng	2	2,000	12,000,000	26,000	23/10/2025
CTCB2504	BSI	12 tháng	6	1,100	2,000,000	24,500	07/01/2026
CTCB2505	VCI	6 tháng	2	1,010	5,000,000	26,400	26/06/2025
CTPB2403	MBS	6 tháng	3	1,000	2,000,000	17,500	12/05/2025
CTPB2404	KISVN	4 tháng	4	1,000	1,000,000	17,888	26/03/2025
CTPB2405	KISVN	7 tháng	4	1,000	1,000,000	18,999	26/06/2025
CTPB2501	VCI	6 tháng	1	1,600	5,000,000	17,700	26/06/2025
CVHM2402	HCM	9 tháng	4	1,400	7,000,000	41,500	04/03/2025
CVHM2406	SSI	9 tháng	4	2,000	20,000,000	50,000	24/07/2025
CVHM2407	SSI	6 tháng	4	1,700	25,000,000	49,000	24/04/2025
CVHM2408	ACBS	12 tháng	4	2,600	7,000,000	38,000	31/10/2025
CVHM2409	MBS	9 tháng	5	1,500	3,000,000	42,000	12/08/2025
CVHM2410	KISVN	4 tháng	5	1,000	6,000,000	47,999	26/03/2025
CVHM2411	KISVN	7 tháng	5	1,000	4,000,000	50,555	26/06/2025
CVHM2501	SSI	5 tháng	5	1,100	25,000,000	42,000	22/05/2025
CVHM2502	SSI	10 tháng	5	1,300	18,000,000	45,000	23/10/2025
CVHM2503	BSI	15 tháng	7	1,480	1,500,000	42,000	07/04/2026
CVHM2504	VCI	6 tháng	2	1,050	5,000,000	44,500	26/06/2025
CVIB2402	ACBS	12 tháng	1.71	2,000	10,000,000	20,515	19/05/2025
CVIB2405	SSI	6 tháng	2	1,700	15,000,000	18,000	24/04/2025
CVIB2406	SSI	9 tháng	4	1,000	25,000,000	19,000	24/07/2025
CVIB2407	ACBS	12 tháng	2	2,400	9,000,000	18,000	31/10/2025
CVIB2408	MBS	6 tháng	4	1,000	2,000,000	19,500	12/05/2025
CVIB2501	SSI	5 tháng	2	1,100	23,000,000	20,000	22/05/2025
CVIB2502	SSI	10 tháng	2	1,500	13,000,000	21,000	23/10/2025
CVIB2503	VCI	6 tháng	1	2,030	5,000,000	21,200	26/06/2025
CVIC2404	SSI	6 tháng	4	1,700	20,000,000	43,000	24/04/2025
CVIC2405	SSI	9 tháng	4	2,100	18,000,000	43,000	24/07/2025
CVIC2406	KISVN	4 tháng	5	1,000	6,000,000	46,888	26/03/2025
CVIC2407	KISVN	7 tháng	5	1,000	4,000,000	48,999	26/06/2025
CVIC2501	SSI	5 tháng	5	1,300	24,000,000	40,000	22/05/2025
CVIC2502	SSI	10 tháng	5	1,300	15,000,000	45,000	23/10/2025
CVIC2503	VCI	6 tháng	3	1,220	5,000,000	42,600	26/06/2025
CVJC2401	KISVN	4 tháng	10	1,000	4,000,000	119,999	26/03/2025
CVJC2501	VCI	6 tháng	6	1,520	5,000,000	106,100	26/06/2025
CVNM2401	ACBS	12 tháng	7.68	1,600	8,000,000	63,331	19/05/2025
CVNM2405	SSI	6 tháng	3.97	2,500	12,000,000	67,472	24/04/2025
CVNM2406	SSI	9 tháng	3.97	3,000	10,000,000	68,464	24/07/2025
CVNM2407	ACBS	12 tháng	5.95	2,500	9,000,000	67,472	31/10/2025
CVNM2408	KISVN	4 tháng	7.94	1,000	4,000,000	76,271	26/03/2025
CVNM2501	SSI	5 tháng	4.96	1,700	16,000,000	64,495	22/05/2025
CVNM2502	SSI	10 tháng	4.96	2,300	10,000,000	65,488	23/10/2025
CVNM2503	SSI	15 tháng	4.96	2,600	5,000,000	68,464	24/03/2026
CVNM2504	BSI	9 tháng	6	1,640	1,000,000	65,000	07/10/2025
CVNM2505	VCI	6 tháng	4	1,460	5,000,000	67,800	26/06/2025
CVPB2401	ACBS	12 tháng	1.9	1,300	9,000,000	19,939	19/05/2025
CVPB2403	HCM	9 tháng	2	1,200	7,000,000	19,000	04/03/2025
CVPB2407	SSI	9 tháng	4	1,000	40,000,000	21,000	24/07/2025
CVPB2408	SSI	6 tháng	2	1,600	25,000,000	21,000	24/04/2025
CVPB2409	ACBS	12 tháng	2	1,800	11,000,000	22,000	31/10/2025
CVPB2410	MBS	9 tháng	3	1,200	3,000,000	21,000	12/08/2025
CVPB2411	KISVN	4 tháng	2	1,000	6,000,000	21,666	26/03/2025
CVPB2412	KISVN	7 tháng	2	1,000	4,000,000	22,777	26/06/2025
CVPB2501	SSI	10 tháng	2	1,600	15,000,000	20,000	23/10/2025
CVPB2502	SSI	15 tháng	2	1,900	8,000,000	21,000	24/03/2026

CVPB2503	SSI	5 tháng	2	1,300	24,000,000	19,000	22/05/2025
CVPB2504	BSI	15 tháng	3	1,460	3,000,000	20,000	07/04/2026
CVPB2505	VCI	6 tháng	1	1,850	5,000,000	21,000	26/06/2025
CVRE2402	HCM	9 tháng	4	1,000	15,000,000	23,500	04/03/2025
CVRE2405	SSI	6 tháng	2	1,500	12,000,000	19,000	24/04/2025
CVRE2406	SSI	9 tháng	4	1,000	18,000,000	19,000	24/07/2025
CVRE2407	ACBS	12 tháng	2	2,500	6,000,000	16,000	31/10/2025
CVRE2408	MBS	9 tháng	3	1,100	3,000,000	20,000	12/08/2025
CVRE2409	KISVN	4 tháng	4	1,000	6,000,000	19,999	26/03/2025
CVRE2410	KISVN	7 tháng	4	1,000	4,000,000	21,888	26/06/2025
CVRE2501	CK VPBank	6 tháng	3	1,200	9,000,000	18,000	24/06/2025
CVRE2502	SSI	5 tháng	2	1,200	15,000,000	17,000	22/05/2025
CVRE2503	SSI	10 tháng	2	1,600	11,000,000	18,000	23/10/2025
CVRE2504	VCI	6 tháng	1	1,530	5,000,000	17,900	26/06/2025
CVRE2505	HCM	9 tháng	2	1,000	12,000,000	17,000	21/10/2025

THÔNG TIN LIÊN HỆ

Phòng phân tích khối khách hàng cá nhân

+84 28 3622 6868 ext 3826

research.re@yuanta.com.vn

Appendix A: Important Disclosures

Analyst Certification

Each research analyst primarily responsible for the content of this research report, in whole or in part, certifies that with respect to each security or issuer that the analyst covered in this report: (1) all of the views expressed accurately reflect his or her personal views about those securities or issuers; and (2) no part of his or her compensation was, is, or will be, directly or indirectly, related to the specific recommendations or views expressed by that research analyst in the research report.

Ratings Definitions

BUY: We have a positive outlook on the stock based on our expected absolute or relative return over the investment period. Our thesis is based on our analysis of the company's outlook, financial performance, catalysts, valuation and risk profile. We recommend investors add to their position.

HOLD-Outperform: In our view, the stock's fundamentals are relatively more attractive than peers at the current price. Our thesis is based on our analysis of the company's outlook, financial performance, catalysts, valuation and risk profile.

HOLD-Underperform: In our view, the stock's fundamentals are relatively less attractive than peers at the current price. Our thesis is based on our analysis of the company's outlook, financial performance, catalysts, valuation and risk profile.

SELL: We have a negative outlook on the stock based on our expected absolute or relative return over the investment period. Our thesis is based on our analysis of the company's outlook, financial performance, catalysts, valuation and risk profile. We recommend investors reduce their position.

Under Review: We actively follow the company, although our estimates, rating and target price are under review.

Restricted: The rating and target price have been suspended temporarily to comply with applicable regulations and/or Yuanta policies.

Note: Yuanta research coverage with a Target Price is based on an investment period of 12 months. Greater China Discovery Series coverage does not have a formal 12 months Target Price and the recommendation is based on an investment period specified by the analyst in the report.

Global Disclaimer

© 2018 Yuanta. All rights reserved. The information in this report has been compiled from sources we believe to be reliable, but we do not hold ourselves responsible for its completeness or accuracy. It is not an offer to sell or solicitation of an offer to buy any securities. All opinions and estimates included in this report constitute our judgment as of this date and are subject to change without notice.

This report provides general information only. Neither the information nor any opinion expressed herein constitutes an offer or invitation to make an offer to buy or sell securities or other investments. This material is prepared for general circulation to clients and is not intended to provide tailored investment advice and does not take into account the individual financial situation and objectives of any specific person who may receive this report. Investors should seek financial advice regarding the appropriateness of investing in any securities, investments or investment strategies discussed or recommended in this report. The information contained in this report has been compiled from sources believed to be reliable but no representation or warranty, express or implied, is made as to its accuracy, completeness or correctness. This report is not (and should not be construed as) a solicitation to act as securities broker or dealer in any jurisdiction by any person or company that is not legally permitted to carry on such business in that jurisdiction.

Yuanta research is distributed in the United States only to Major U.S. Institutional Investors (as defined in Rule 15a-6 under the Securities Exchange Act of 1934, as amended and SEC staff interpretations thereof). All transactions by a US person in the securities mentioned in this report must be effected through a registered broker-dealer under Section 15 of the Securities Exchange Act of 1934, as amended. Yuanta research is distributed in Taiwan by Yuanta Securities Investment Consulting. Yuanta research is distributed in Hong Kong by Yuanta Securities (Hong Kong) Co. Limited, which is licensed in Hong Kong by the Securities and Futures Commission for regulated activities, including Type 4 regulated activity (advising on securities). In Hong Kong, this research report may not be redistributed, retransmitted or disclosed, in whole or in part or any form or manner, without the express written.