

Thị trường cơ sở có diễn biến trái chiều khi nhóm cổ phiếu vốn hóa lớn tiếp tục thu hút dòng tiền trong khi nhóm cổ phiếu vừa và nhỏ tiếp tục chịu áp lực chốt lời, các cổ phiếu cơ sở trong nhóm VN30 đa phần đóng cửa trong sắc xanh. Thanh khoản của thị trường chứng quyền giảm nhẹ so với phiên trước với các chứng quyền HPG, STB... được giao dịch mạnh. Chúng tôi khuyến nghị NĐT tiếp tục tận dụng nhịp điều chỉnh để gia tăng tỷ trọng, tập trung vào các chứng quyền của các cổ phiếu cơ sở đang có xu hướng ngắn hạn tích cực.

**Giá trị giao dịch và Khối lượng giao dịch**

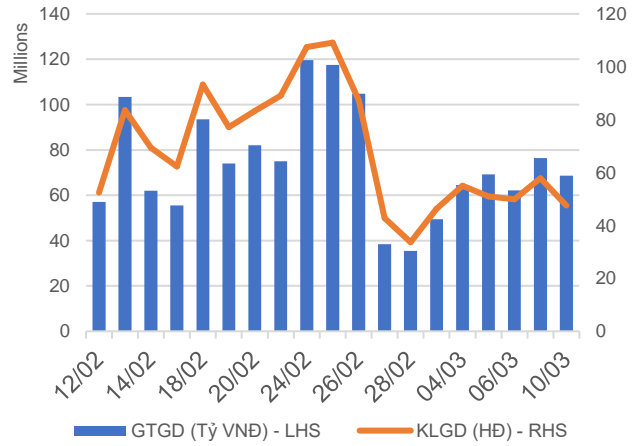

**Phân bổ GTGD theo mã chứng quyền**

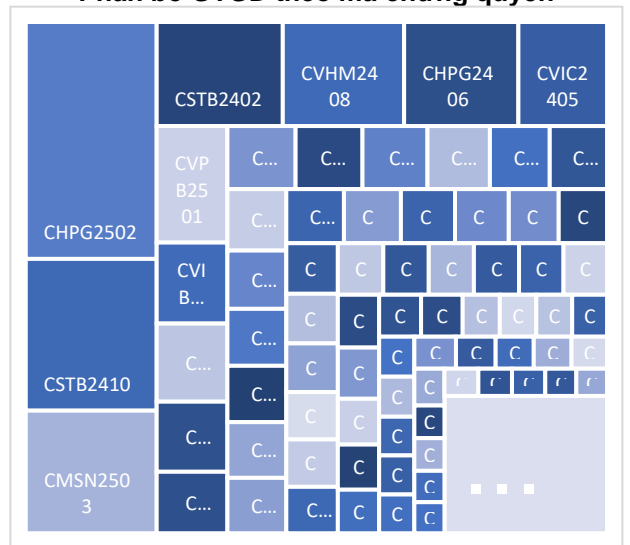

**GTGD theo mã chứng khoán cơ sở**

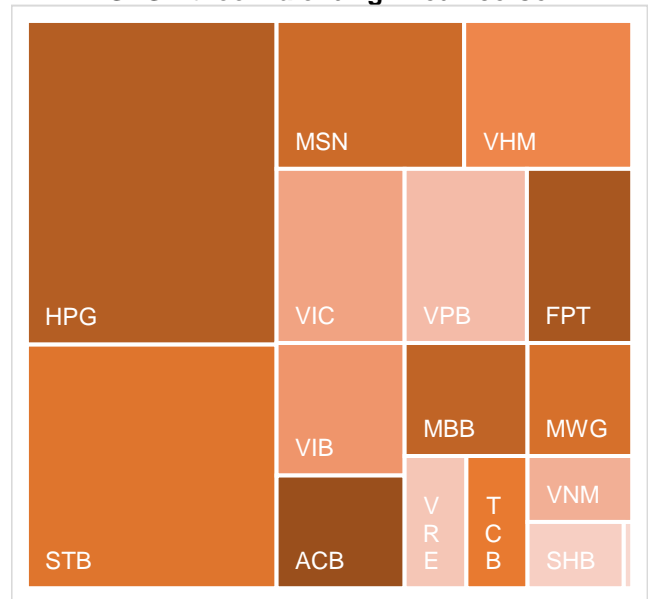

**KẾT QUẢ GIAO DỊCH TRONG PHIÊN VÀ CÁC CHỈ SỐ LIÊN QUAN**

Mã	Thay đổi(+/-%)	Đóng cửa	KLGD (Hợp đồng)	GTGD (tỷ VNĐ)	Trạng thái tiền	Premium	Đòn bẩy	Số phiên còn lại	Độ biến động ngầm định
CACB2403	-1.9%	520	1,628,600	0.835	ITM	2.4%		49	31%
CACB2404	-3.8%	760	557,700	0.433	ITM	6.0%		140	31%
CACB2405	-6.2%	760	100	0	ITM	7.9%		65	56%
CACB2501	-4.0%	1200	20,100	0.024	ITM	6.2%		140	36%
CACB2502	-2.8%	2120	56,100	0.121	OTM	21.9%	1.00	381	40%
CACB2503	-3.6%	1630	72,600	0.121	OTM	14.4%		231	38%
CACB2504	-4.3%	890	948,800	0.854	ITM	5.0%		77	30%
CACB2505	-1.9%	1540	51,500	0.08	ITM	16.9%		213	53%
CACB2506	0.0%	750	-	0	OTM	9.3%		112	30%
CFPT2402	5.2%	6650	52,200	0.346	ITM	15.2%	3.47	140	68%
CFPT2403	0.6%	3490	7,400	0.025	ITM	6.2%	6.88	49	55%
CFPT2404	0.0%	3290	145,100	0.452	ITM	21.4%	2.30	239	91%
CFPT2405	-0.4%	2620	2,000	0.005	ITM	14.9%	3.52	157	62%
CFPT2406	-6.3%	600	4,100	0.001	OTM	16.7%	1.78	18	156%
CFPT2407	9.1%	600	37,400	0.019	OTM	24.6%	2.45	112	70%
CFPT2501	-10.6%	590	437,100	0.28	OTM	19.1%	6.68	140	36%
CFPT2502	-7.3%	1020	405,500	0.417	OTM	29.4%	3.72	231	43%
CFPT2503	-6.0%	1420	417,400	0.607	OTM	39.4%	2.93	381	44%
CFPT2504	-10.2%	440	1,527,000	0.646	OTM	18.0%	5.77	77	44%
CFPT2505	-3.3%	2020	149,100	0.303	OTM	27.9%	2.96	305	49%
CFPT2506	-3.8%	760	39,900	0.024	OTM	22.1%	4.57	112	45%
CFPT2507	-6.8%	1500	1,300	0.001	OTM	19.9%	4.10	148	48%
CFPT2508	-5.6%	2520	4,700	0.012	OTM	29.3%	2.93	332	48%
CHDB2401	27.3%	140	563,900	0.073	OTM	7.5%	13.40	18	48%
CHDB2501	0.0%	720	33,900	0.024	OTM	10.7%	7.89	112	34%
CHPG2402	-1.4%	700	995,500	0.656	OTM	7.6%	7.82	72	39%
CHPG2406	-0.9%	1080	2,131,100	2.358	OTM	15.6%	3.86	232	45%
CHPG2407	-1.4%	730	1,178,700	0.862	ITM	3.5%	7.30	49	44%
CHPG2408	1.1%	920	1,077,900	0.98	ITM	9.8%	4.86	140	44%
CHPG2409	0.0%	2100	276,600	0.58	ITM	12.0%	3.31	239	50%
CHPG2410	0.0%	1080	-	0	OTM	15.6%	3.74	157	57%
CHPG2411	-27.3%	80	408,700	0.036	OTM	8.5%	15.57	18	42%
CHPG2412	-2.8%	350	235,000	0.085	OTM	17.1%	6.57	112	41%
CHPG2501	-0.7%	1330	492,800	0.662	ITM	5.5%	5.24	108	41%
CHPG2502	0.0%	1300	4,777,200	6.151	ITM	12.3%	4.42	200	41%
CHPG2503	-3.6%	1350	362,500	0.496	ITM	6.3%	6.66	77	42%
CHPG2504	-0.5%	1950	325,100	0.647	OTM	17.7%	3.91	231	45%
CHPG2505	-1.1%	2590	62,900	0.164	OTM	25.9%	2.96	381	48%
CHPG2506	0.7%	1360	42,000	0.057	ITM	18.9%	3.19	305	48%
CHPG2507	0.0%	700	18,000	0.012	OTM	10.9%	8.90	112	31%
CHPG2508	3.9%	2390	31,500	0.075	ITM	13.7%	3.78	227	45%
CHPG2509	-1.7%	1190	10,900	0.012	OTM	13.0%	4.51	148	48%
CHPG2510	0.0%	1750	-	0	OTM	22.5%	3.06	332	49%
CMBB2402	-1.1%	2720	136,000	0.369	ITM	2.2%	4.89	72	43%
CMBB2405	1.1%	960	366,100	0.347	ITM	5.8%	5.34	140	35%
CMBB2406	2.2%	930	194,300	0.181	ITM	1.8%	6.66	49	40%
CMBB2407	0.0%	2050	301,900	0.618	ITM	6.7%	4.91	239	27%
CMBB2408	-3.4%	280	44,600	0.012	ITM	3.5%	12.35	18	49%
CMBB2409	3.6%	570	185,200	0.105	OTM	12.6%	5.09	112	49%
CMBB2501	3.8%	1890	52,800	0.096	ITM	5.2%	4.19	140	44%
CMBB2502	-0.4%	2430	65,200	0.161	ITM	2.3%	5.19	77	40%
CMBB2503	-0.8%	2620	82,700	0.218	ITM	10.8%	3.85	231	42%
CMBB2504	-0.3%	3160	75,200	0.24	ITM	18.2%	3.01	381	46%
CMBB2505	0.0%	2010	15,300	0.03	ITM	17.7%	2.87	395	47%
CMBB2506	0.0%	1220	-	0	ITM	2.6%	8.09	112	19%
CMBB2507	0.0%	2130	-	0	ITM	15.3%	3.70	332	38%
CMBB2508	0.0%	1650	-	0	ITM	7.3%	5.16	148	37%

CMSN2404	-2.0%	980	92,000	0.093	OTM	20.3%	5.77	140	42%
CMSN2405	-3.6%	270	405,500	0.11	OTM	16.2%	10.15	49	41%
CMSN2406	-8.0%	800	323,200	0.272	OTM	21.6%	5.87	239	35%
CMSN2407	50.0%	30	214,300	0.006	OTM	21.6%	1.27	18	61%
CMSN2408	-5.3%	180	482,100	0.083	OTM	27.0%	6.37	112	42%
CMSN2501	-1.6%	610	1,292,100	0.812	OTM	11.6%	6.71	108	39%
CMSN2502	-1.3%	750	257,000	0.194	OTM	11.4%	7.54	77	42%
CMSN2503	0.6%	1710	1,817,800	3.18	OTM	21.3%	3.85	231	47%
CMSN2504	0.0%	1080	-	0	OTM	19.0%	5.17	112	48%
CMWG2401	17.9%	1450	80,200	0.11	OTM	14.5%	4.66	72	63%
CMWG2405	1.6%	620	214,200	0.132	OTM	10.1%	9.21	49	44%
CMWG2406	0.7%	1470	114,600	0.163	OTM	15.6%	5.02	140	46%
CMWG2407	-2.6%	750	624,800	0.474	OTM	19.8%	6.16	239	33%
CMWG2408	3.7%	840	100	0	OTM	12.6%	5.43	65	58%
CMWG2409	0.0%	90	20,000	0.001	OTM	12.2%	7.45	18	58%
CMWG2410	5.9%	360	80,100	0.026	OTM	19.6%	5.57	112	47%
CMWG2501	5.8%	1270	108,600	0.124	ITM	9.9%	5.63	108	44%
CMWG2502	2.4%	1290	363,200	0.46	ITM	6.8%	6.17	77	45%
CMWG2503	1.0%	1940	147,000	0.278	OTM	16.9%	3.74	231	47%
CMWG2504	2.2%	2360	57,700	0.133	OTM	25.1%	2.99	381	48%
CMWG2505	-0.5%	1820	1,300	0.002	ITM	15.6%	3.55	213	51%
CMWG2506	0.0%	540	223,900	0.12	OTM	10.2%	16.39	112	23%
CSHB2401	-5.5%	520	1,500	0	OTM	13.0%		65	64%
CSHB2402	-16.7%	150	891,300	0.135	OTM	4.9%		18	43%
CSHB2403	-3.1%	310	842,300	0.271	OTM	16.7%		112	42%
CSHB2501	-2.4%	800	838,900	0.681	ITM	13.6%		108	63%
CSSB2401	-8.3%	110	458,000	0.046	OTM	3.2%		18	31%
CSTB2402	-3.5%	3300	744,000	2.601	ITM	-0.2%	3.89	72	0%
CSTB2408	-0.8%	1170	645,900	0.717	ITM	1.7%	6.89	49	35%
CSTB2409	0.0%	1560	292,000	0.461	ITM	5.6%	4.71	140	37%
CSTB2410	-2.2%	1810	2,092,300	3.936	ITM	8.6%	4.88	239	29%
CSTB2411	0.0%	1960	-	0	ITM	4.6%	4.42	65	64%
CSTB2412	-4.2%	460	1,696,200	0.747	ITM	1.3%	14.77	18	30%
CSTB2413	0.0%	1040	52,600	0.052	ITM	9.6%	5.62	112	43%
CSTB2501	0.0%	2560	6,100	0.015	ITM	3.0%	4.38	108	38%
CSTB2502	3.4%	2700	223,000	0.573	ITM	9.0%	3.66	200	45%
CSTB2503	-1.7%	2900	255,900	0.782	ITM	2.0%	5.61	77	32%
CSTB2504	-1.5%	3290	149,400	0.506	ITM	11.5%	4.03	231	40%
CSTB2505	3.3%	2160	10,400	0.022	ATM	16.2%	3.69	213	50%
CSTB2506	0.0%	1710	-	0	ITM	3.8%	7.67	112	23%
CTCB2403	2.1%	970	102,300	0.099	ITM	11.0%	3.95	239	40%
CTCB2404	4.6%	1370	1,000	0.001	ITM	14.6%	3.03	157	75%
CTCB2405	-8.1%	340	5,300	0.001	ITM	2.8%	11.46	18	50%
CTCB2406	-26.5%	500	71,600	0.029	OTM	9.6%	6.18	112	40%
CTCB2501	0.4%	2680	200,500	0.537	ITM	5.6%	4.20	140	44%
CTCB2502	2.2%	2360	131,100	0.308	ITM	3.3%	5.05	77	46%
CTCB2503	0.8%	2510	118,700	0.298	ITM	11.6%	3.81	231	43%
CTCB2504	0.7%	1420	73,100	0.106	ITM	18.8%	2.45	305	67%
CTCB2505	0.0%	1760	-	0	ITM	7.6%	5.30	112	43%
CTCB2506	7.4%	1590	900	0.001	ITM	12.8%	3.22	227	54%
CTPB2403	-3.4%	560	700	0	OTM	18.4%		65	80%
CTPB2404	0.0%	40	394,900	0.015	OTM	11.4%		18	49%
CTPB2405	-3.3%	290	12,100	0.002	OTM	24.4%		112	58%
CTPB2501	-7.3%	1020	12,900	0.013	OTM	15.6%		112	43%
CVHM2406	2.5%	810	211,400	0.168	OTM	17.5%	5.36	140	43%
CVHM2407	16.7%	350	223,000	0.072	OTM	11.3%	9.25	49	42%
CVHM2408	0.0%	2610	975,700	2.497	ITM	6.9%	3.56	239	39%
CVHM2409	0.0%	1570	-	0	ITM	10.0%	4.11	157	49%
CVHM2410	-19.0%	170	504,700	0.08	OTM	7.8%	11.76	18	48%
CVHM2411	3.5%	590	60,500	0.033	OTM	18.1%	5.08	112	47%
CVHM2501	2.8%	1120	1,003,100	1.091	ITM	5.1%	6.01	77	44%
CVHM2502	1.4%	1450	59,300	0.084	ITM	15.3%	3.80	231	46%

CVHM2503	0.6%	1780	900	0.001	ITM	20.2%	2.58	395	54%
CVHM2504	-1.2%	1680	133,700	0.225	ITM	5.7%	8.18	112	27%
CVIB2402	2.6%	800	651,600	0.515	ITM	4.5%		72	28%
CVIB2405	0.6%	1670	279,700	0.458	ITM	1.9%		49	46%
CVIB2406	-1.3%	790	320,700	0.252	ITM	5.8%		140	37%
CVIB2407	-0.4%	2280	498,000	1.133	ITM	7.7%		239	39%
CVIB2408	-2.1%	940	500	0	ITM	11.0%		65	87%
CVIB2501	0.0%	950	90,400	0.086	ITM	4.5%		77	34%
CVIB2502	0.0%	1480	312,400	0.462	OTM	14.4%		231	41%
CVIB2503	0.0%	2300	-	0	OTM	12.2%		112	50%
CVIC2404	31.8%	1450	382,800	0.515	ITM	3.2%	6.84	49	47%
CVIC2405	28.0%	2010	936,000	1.825	ITM	7.9%	4.46	140	47%
CVIC2406	80.0%	450	442,400	0.184	ITM	3.9%	12.19	18	50%
CVIC2407	30.8%	850	118,000	0.093	OTM	12.6%	5.39	112	46%
CVIC2501	13.9%	1800	292,000	0.483	ITM	3.6%	4.80	77	52%
CVIC2502	19.3%	1730	412,000	0.712	ITM	13.4%	3.69	231	47%
CVIC2503	27.9%	2340	700	0.001	ITM	4.9%	5.30	112	39%
CVJC2401	0.0%	40	23,600	0	OTM	23.2%	0.03	18	64%
CVJC2501	0.0%	700	-	0	OTM	12.9%	8.05	112	32%
CVNM2401	-3.5%	550	37,700	0.02	OTM	8.1%	7.62	72	40%
CVNM2405	-4.8%	200	835,800	0.164	OTM	9.2%	20.94	49	27%
CVNM2406	0.0%	620	242,400	0.147	OTM	13.5%	9.60	140	28%
CVNM2407	-1.5%	670	356,000	0.241	OTM	14.3%	7.41	239	26%
CVNM2408	0.0%	40	128,700	0.005	OTM	22.5%	0.16	18	65%
CVNM2501	0.0%	520	716,800	0.375	OTM	7.3%	11.19	77	29%
CVNM2502	-1.5%	1300	82,000	0.109	OTM	15.1%	5.04	231	35%
CVNM2503	-0.5%	1880	62,900	0.119	OTM	24.5%	3.41	381	41%
CVNM2504	-1.4%	1440	1,100	0.001	OTM	17.8%	3.81	213	47%
CVNM2505	0.0%	900	-	0	OTM	14.2%	6.41	112	39%
CVPB2401	1.7%	610	308,500	0.195	OTM	8.7%	8.33	72	39%
CVPB2407	3.3%	310	869,700	0.271	OTM	14.6%	7.13	140	37%
CVPB2408	4.8%	220	174,100	0.039	OTM	10.5%	14.76	49	36%
CVPB2409	4.5%	690	264,800	0.187	OTM	20.5%	6.40	239	34%
CVPB2410	-1.2%	850	17,900	0.015	OTM	21.4%	3.57	157	60%
CVPB2411	0.0%	50	102,200	0.003	OTM	12.2%	22.36	18	43%
CVPB2412	0.0%	310	180,300	0.058	OTM	20.6%	9.32	112	38%
CVPB2501	-1.5%	1290	1,200,300	1.631	OTM	16.4%	4.26	231	42%
CVPB2502	-0.6%	1630	88,300	0.147	OTM	25.1%	3.32	381	44%
CVPB2503	0.0%	780	549,500	0.443	ITM	6.0%	7.49	77	37%
CVPB2504	1.4%	1450	327,700	0.486	OTM	25.5%	2.70	395	53%
CVPB2505	-1.1%	900	17,100	0.015	OTM	12.9%	9.31	112	34%
CVPB2506	-1.9%	1010	149,000	0.152	OTM	14.5%	5.25	210	37%
CVRE2405	7.9%	410	443,900	0.177	OTM	8.6%	9.57	49	43%
CVRE2406	0.0%	410	684,600	0.288	OTM	13.1%	5.70	140	41%
CVRE2407	0.0%	1820	193,700	0.356	ITM	7.6%	3.76	239	37%
CVRE2408	0.0%	780	-	0	OTM	22.4%	3.45	157	61%
CVRE2409	-11.1%	80	311,800	0.023	OTM	11.3%	8.52	18	59%
CVRE2410	0.0%	140	219,400	0.029	OTM	23.0%	8.19	112	40%
CVRE2501	-7.0%	660	401,100	0.264	ITM	9.5%	5.48	108	44%
CVRE2502	0.9%	1110	165,300	0.182	ITM	5.3%	5.82	77	45%
CVRE2503	-1.3%	1490	50,500	0.076	ITM	15.0%	3.78	231	46%
CVRE2504	0.0%	1340	-	0	ITM	5.4%	8.24	112	26%
CVRE2505	0.0%	1500	-	0	ITM	9.6%	4.17	227	37%

Nguồn: FiinPro, YSVN

Premium = (Giá thực hiện + Giá chứng quyền x Tỷ lệ chuyển đổi) - Giá hiện tại của CKCS (Chênh lệch giữa Giá hòa vốn và giá hiện tại của CKCS).  
 Đòn bẩy (Effective gearing) càng cao thì độ biến động theo CKCS càng lớn.  
 Để hạn chế rủi ro, NĐT nên lựa chọn những Chứng quyền đang có Trạng thái tiền dương (ITM), có Tỷ lệ Premium hoặc Độ biến động ngầm định thấp.  
 Ngoài ra, NĐT cũng nên ưu tiên giao dịch các Chứng quyền có Số phiên còn lại (thời gian tới khi đáo hạn) cao (trên 02 tuần) để hạn chế rủi ro.



**BẢNG TỔNG HỢP KHUYẾN NGHỊ KỸ THUẬT CỔ PHIẾU CƠ SỞ**

Mã	Giá khuyến nghị	Giá hiện tại	Xu hướng ngắn hạn	Xu hướng trung hạn	Mức mục tiêu ngắn hạn	Upside ngắn hạn so với giá hiện tại	Mức cắt lỗ ngắn hạn	Reward/Risk
ACB	25.30	26.45	TĂNG	TĂNG	29.11	10%	25.94	(5.91)
FPT		139.30	GIẢM	GIẢM			143.55	-
HDB	23.00	23.70	TĂNG	GIẢM	24.72	4%	22.91	18.51
HPG	27.70	27.95	TĂNG	TĂNG	31.76	14%	27.21	8.24
MBB	22.20	24.50	TĂNG	TĂNG	24.96	2%	23.78	(1.75)
MSN	68.00	68.90	TĂNG	GIẢM	76.80	11%	66.86	7.73
MWG	58.10	62.20	TĂNG	TĂNG	65.76	6%	59.47	(5.60)
SHB	10.45	10.00	TĂNG	TĂNG	12.74	27%	9.83	3.72
SSB	17.40	19.80	TĂNG	GIẢM	20.19	2%	18.99	(1.75)
STB	37.00	40.00	TĂNG	TĂNG	41.91	5%	38.28	(3.83)
TCB	24.40	27.80	TĂNG	TĂNG	26.12	-6%	27.05	(0.65)
TPB		16.20	GIẢM	GIẢM			16.71	-
VHM	38.90	45.30	TĂNG	TĂNG	41.68	-8%	43.40	(0.62)
VIB	19.85	20.95	TĂNG	TĂNG	23.22	11%	20.51	(5.12)
VIC	40.95	47.30	TĂNG	TĂNG	46.40	-2%	44.97	(1.36)
VJC		97.70	GIẢM	TĂNG			98.18	-
VNM	63.80	62.50	TĂNG	TĂNG	70.45	13%	61.52	2.92
VPB	18.90	19.40	TĂNG	TĂNG	21.95	13%	18.85	62.90
VRE	17.20	18.25	TĂNG	TĂNG	18.70	2%	17.58	(3.93)

Nguồn: YSVN

**ĐỘ BIẾN ĐỘNG NGẪM ĐỊNH CỦA CHỨNG QUYỀN VS. ĐỘ BIẾN ĐỘNG QUÁ KHỨ CỦA CKCS**

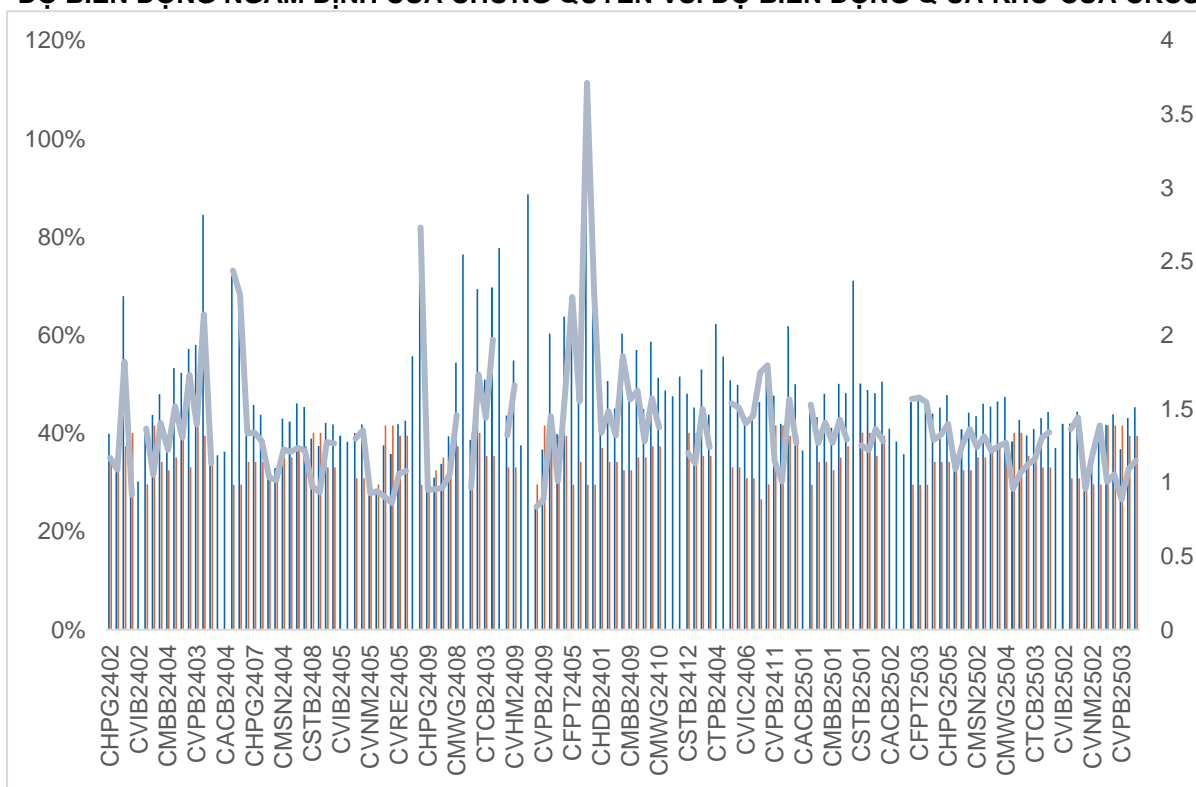

Nguồn: YSVN

(\*) Cột màu cam là Độ biến động quá khứ của cổ phiếu cơ sở; Cột màu xanh là Độ biến động ngẫum định của CW; Đường trend line màu xanh là tỷ lệ Độ biến động ngẫum định/Độ biến động lịch sử.

(\*) NĐT có thể sử dụng “Độ biến động ngẫum định” để so sánh các chứng quyền có cùng chứng khoán cơ sở. Độ biến động ngẫum định càng lớn thì vọng về mức độ biến động giá của CKCS càng cao (hay nói cách khác, Độ biến động ngẫum định càng lớn thì chứng quyền càng đắt).

**THÔNG TIN CHỨNG QUYỀN**

Mã chứng quyền	TCPH	Thời hạn	Tỷ lệ chuyển đổi	Giá phát hành	Khối lượng phát hành	Giá thực hiện	Ngày giao dịch cuối cùng
CACB2403	SSI	6 tháng	4	1,000	30,000,000	25,000	24/04/2025
CACB2404	SSI	9 tháng	4	1,300	25,000,000	25,000	24/07/2025
CACB2405	MBS	6 tháng	4	1,000	2,000,000	25,500	12/05/2025
CACB2501	CK VPBank	7 tháng	3	1,800	6,000,000	24,500	24/07/2025
CACB2502	SSI	15 tháng	2	2,500	6,000,000	28,000	24/03/2026
CACB2503	SSI	10 tháng	2	2,100	11,000,000	27,000	23/10/2025
CACB2504	SSI	5 tháng	2	1,500	18,000,000	26,000	22/05/2025
CACB2505	BSI	9 tháng	3	1,470	2,000,000	26,300	07/10/2025
CACB2506	VCI	6 tháng	2	1,060	5,000,000	27,400	26/06/2025
CFPT2402	SSI	9 tháng	3.97	6,300	6,000,000	134,064	24/07/2025
CFPT2403	SSI	6 tháng	3.97	5,100	6,000,000	134,064	24/04/2025
CFPT2404	ACBS	12 tháng	14.9	2,600	12,000,000	120,161	31/10/2025
CFPT2405	MBS	9 tháng	9.93	2,900	2,000,000	134,064	12/08/2025
CFPT2406	KISVN	4 tháng	24.83	1,000	1,000,000	147,658	26/03/2025
CFPT2407	KISVN	7 tháng	24.83	1,000	1,000,000	158,692	26/06/2025
CFPT2501	CK VPBank	7 tháng	10	2,500	5,000,000	160,000	24/07/2025
CFPT2502	SSI	10 tháng	10	2,400	10,000,000	170,000	23/10/2025
CFPT2503	SSI	15 tháng	10	2,800	5,000,000	180,000	24/03/2026
CFPT2504	SSI	5 tháng	10	1,800	16,000,000	160,000	22/05/2025
CFPT2505	BSI	12 tháng	10	2,730	2,000,000	158,000	07/01/2026
CFPT2506	VCI	6 tháng	8	1,580	5,000,000	164,000	26/06/2025
CHDB2401	KISVN	4 tháng	3.34	1,000	4,000,000	25,017	26/03/2025
CHDB2501	VCI	6 tháng	2	1,170	5,000,000	24,800	26/06/2025
CHPG2402	ACBS	12 tháng	2.73	2,300	10,500,000	28,177	19/05/2025
CHPG2403	HCM	9 tháng	4	1,000	15,000,000	30,500	04/03/2025
CHPG2406	SSI	12 tháng	4	1,300	25,000,000	28,000	24/10/2025
CHPG2407	SSI	6 tháng	4	1,100	35,000,000	26,000	24/04/2025
CHPG2408	SSI	9 tháng	4	1,200	30,000,000	27,000	24/07/2025
CHPG2409	ACBS	12 tháng	3	2,300	20,000,000	25,000	31/10/2025
CHPG2410	MBS	9 tháng	4	1,300	4,000,000	28,000	12/08/2025
CHPG2411	KISVN	4 tháng	4	1,000	8,000,000	29,999	26/03/2025
CHPG2412	KISVN	7 tháng	4	1,000	8,000,000	31,333	26/06/2025
CHPG2501	CK VPBank	6 tháng	3	2,100	9,000,000	25,500	24/06/2025
CHPG2502	CK VPBank	9 tháng	3	2,000	6,000,000	27,500	24/09/2025
CHPG2503	SSI	5 tháng	2	1,800	16,000,000	27,000	22/05/2025
CHPG2504	SSI	10 tháng	2	2,200	10,000,000	29,000	23/10/2025
CHPG2505	SSI	15 tháng	2	2,600	5,000,000	30,000	24/03/2026
CHPG2506	BSI	12 tháng	4	1,220	3,000,000	27,800	07/01/2026
CHPG2507	VCI	6 tháng	2	1,520	5,000,000	29,600	26/06/2025
CMBB2402	ACBS	12 tháng	1.7	2,000	11,000,000	20,403	19/05/2025
CMBB2404	HCM	9 tháng	1.74	1,400	7,000,000	20,418	04/03/2025
CMBB2405	SSI	9 tháng	3.48	1,100	27,000,000	22,590	24/07/2025
CMBB2406	SSI	6 tháng	3.48	1,000	33,000,000	21,721	24/04/2025
CMBB2407	ACBS	12 tháng	1.74	2,600	15,000,000	22,590	31/10/2025
CMBB2408	KISVN	4 tháng	4.34	1,000	1,000,000	24,134	26/03/2025
CMBB2409	KISVN	7 tháng	4.34	1,000	1,000,000	25,099	26/06/2025
CMBB2501	CK VPBank	7 tháng	2.61	1,700	9,000,000	20,852	24/07/2025
CMBB2502	SSI	5 tháng	1.74	1,700	16,000,000	20,852	22/05/2025
CMBB2503	SSI	10 tháng	1.74	1,900	11,000,000	22,590	23/10/2025
CMBB2504	SSI	15 tháng	1.74	2,300	6,000,000	23,459	24/03/2026
CMBB2505	BSI	15 tháng	3	1,540	2,500,000	22,800	07/04/2026
CMBB2506	VCI	6 tháng	1.74	1,010	5,000,000	23,025	26/06/2025
CMSN2401	HCM	9 tháng	8	1,600	7,000,000	82,000	04/03/2025
CMSN2404	SSI	9 tháng	4	3,800	10,000,000	79,000	24/07/2025
CMSN2405	SSI	6 tháng	4	3,100	12,000,000	79,000	24/04/2025
CMSN2406	ACBS	12 tháng	6	2,700	6,000,000	79,000	31/10/2025
CMSN2407	KISVN	4 tháng	10	1,000	8,000,000	83,456	26/03/2025
CMSN2408	KISVN	7 tháng	10	1,000	8,000,000	85,678	26/06/2025
CMSN2501	CK VPBank	6 tháng	8	1,800	8,000,000	72,000	24/06/2025
CMSN2502	SSI	5 tháng	5	1,900	14,000,000	73,000	22/05/2025
CMSN2503	SSI	10 tháng	5	2,600	10,000,000	75,000	23/10/2025
CMSN2504	VCI	6 tháng	4	1,750	5,000,000	77,700	26/06/2025

CMWG2401	ACBS	12 tháng	3.97	2,000	10,000,000	65,479	19/05/2025
CMWG2403	HCM	9 tháng	4.96	1,900	15,000,000	64,487	04/03/2025
CMWG2405	SSI	6 tháng	4	2,500	15,000,000	66,000	24/04/2025
CMWG2406	SSI	9 tháng	4	3,100	12,000,000	66,000	24/07/2025
CMWG2407	ACBS	12 tháng	6	2,200	18,000,000	70,000	31/10/2025
CMWG2408	MBS	6 tháng	6	1,500	3,000,000	65,000	12/05/2025
CMWG2409	KISVN	4 tháng	10	1,000	150,000	68,888	26/03/2025
CMWG2410	KISVN	7 tháng	10	1,000	1,500,000	70,777	26/06/2025
CMWG2501	CK VPBank	6 tháng	5	2,300	10,000,000	62,000	24/06/2025
CMWG2502	SSI	5 tháng	5	2,000	15,000,000	60,000	22/05/2025
CMWG2503	SSI	10 tháng	5	2,400	11,000,000	63,000	23/10/2025
CMWG2504	SSI	15 tháng	5	2,900	5,000,000	66,000	24/03/2026
CMWG2505	BSI	9 tháng	6	1,720	3,000,000	61,000	07/10/2025
CMWG2506	VCI	6 tháng	3	1,730	5,000,000	66,900	26/06/2025
CSHB2401	MBS	6 tháng	2	1,000	2,000,000	11,500	12/05/2025
CSHB2402	KISVN	4 tháng	2	1,000	6,000,000	11,333	26/03/2025
CSHB2403	KISVN	7 tháng	2	1,000	4,000,000	12,333	26/06/2025
CSHB2501	CK VPBank	6 tháng	2	1,200	5,000,000	11,000	24/06/2025
CSSB2401	KISVN	4 tháng	4	1,000	4,000,000	19,999	26/03/2025
CSTB2402	ACBS	12 tháng	3	1,800	10,500,000	30,000	19/05/2025
CSTB2404	HCM	9 tháng	4	1,100	15,000,000	31,000	04/03/2025
CSTB2408	SSI	6 tháng	4	1,300	30,000,000	36,000	24/04/2025
CSTB2409	SSI	9 tháng	4	1,600	25,000,000	36,000	24/07/2025
CSTB2410	ACBS	12 tháng	3	2,200	11,000,000	38,000	31/10/2025
CSTB2411	MBS	6 tháng	4	1,600	4,000,000	34,000	12/05/2025
CSTB2412	KISVN	4 tháng	4	1,000	8,000,000	38,686	26/03/2025
CSTB2413	KISVN	7 tháng	4	1,000	-	39,679	26/06/2025
CSTB2501	CK VPBank	6 tháng	3	2,700	9,000,000	33,500	24/06/2025
CSTB2502	CK VPBank	9 tháng	3	2,800	6,000,000	35,500	24/09/2025
CSTB2503	SSI	5 tháng	2	2,400	12,000,000	35,000	22/05/2025
CSTB2504	SSI	10 tháng	2	2,700	8,000,000	38,000	23/10/2025
CSTB2505	BSI	9 tháng	3	1,990	3,000,000	40,000	07/10/2025
CSTB2506	VCI	6 tháng	2	1,710	5,000,000	38,100	26/06/2025
CTCB2403	ACBS	12 tháng	5	1,200	12,000,000	26,000	31/10/2025
CTCB2404	MBS	9 tháng	5	1,000	3,000,000	25,000	12/08/2025
CTCB2405	KISVN	4 tháng	5	1,000	1,000,000	26,868	26/03/2025
CTCB2406	KISVN	7 tháng	5	1,000	1,000,000	27,979	26/06/2025
CTCB2501	CK VPBank	7 tháng	2	2,500	6,000,000	24,000	24/07/2025
CTCB2502	SSI	5 tháng	2	1,700	18,000,000	24,000	22/05/2025
CTCB2503	SSI	10 tháng	2	2,000	12,000,000	26,000	23/10/2025
CTCB2504	BSI	12 tháng	6	1,100	2,000,000	24,500	07/01/2026
CTCB2505	VCI	6 tháng	2	1,010	5,000,000	26,400	26/06/2025
CTPB2403	MBS	6 tháng	3	1,000	2,000,000	17,500	12/05/2025
CTPB2404	KISVN	4 tháng	4	1,000	1,000,000	17,888	26/03/2025
CTPB2405	KISVN	7 tháng	4	1,000	1,000,000	18,999	26/06/2025
CTPB2501	VCI	6 tháng	1	1,600	5,000,000	17,700	26/06/2025
CVHM2402	HCM	9 tháng	4	1,400	7,000,000	41,500	04/03/2025
CVHM2406	SSI	9 tháng	4	2,000	20,000,000	50,000	24/07/2025
CVHM2407	SSI	6 tháng	4	1,700	25,000,000	49,000	24/04/2025
CVHM2408	ACBS	12 tháng	4	2,600	7,000,000	38,000	31/10/2025
CVHM2409	MBS	9 tháng	5	1,500	3,000,000	42,000	12/08/2025
CVHM2410	KISVN	4 tháng	5	1,000	6,000,000	47,999	26/03/2025
CVHM2411	KISVN	7 tháng	5	1,000	4,000,000	50,555	26/06/2025
CVHM2501	SSI	5 tháng	5	1,100	25,000,000	42,000	22/05/2025
CVHM2502	SSI	10 tháng	5	1,300	18,000,000	45,000	23/10/2025
CVHM2503	BSI	15 tháng	7	1,480	1,500,000	42,000	07/04/2026
CVHM2504	VCI	6 tháng	2	1,050	5,000,000	44,500	26/06/2025
CVIB2402	ACBS	12 tháng	1.71	2,000	10,000,000	20,515	19/05/2025
CVIB2405	SSI	6 tháng	2	1,700	15,000,000	18,000	24/04/2025
CVIB2406	SSI	9 tháng	4	1,000	25,000,000	19,000	24/07/2025
CVIB2407	ACBS	12 tháng	2	2,400	9,000,000	18,000	31/10/2025
CVIB2408	MBS	6 tháng	4	1,000	2,000,000	19,500	12/05/2025
CVIB2501	SSI	5 tháng	2	1,100	23,000,000	20,000	22/05/2025
CVIB2502	SSI	10 tháng	2	1,500	13,000,000	21,000	23/10/2025
CVIB2503	VCI	6 tháng	1	2,030	5,000,000	21,200	26/06/2025
CVIC2404	SSI	6 tháng	4	1,700	20,000,000	43,000	24/04/2025

CVIC2405	SSI	9 tháng	4	2,100	18,000,000	43,000	24/07/2025
CVIC2406	KISVN	4 tháng	5	1,000	6,000,000	46,888	26/03/2025
CVIC2407	KISVN	7 tháng	5	1,000	4,000,000	48,999	26/06/2025
CVIC2501	SSI	5 tháng	5	1,300	24,000,000	40,000	22/05/2025
CVIC2502	SSI	10 tháng	5	1,300	15,000,000	45,000	23/10/2025
CVIC2503	VCI	6 tháng	3	1,220	5,000,000	42,600	26/06/2025
CVJC2401	KISVN	4 tháng	10	1,000	4,000,000	119,999	26/03/2025
CVJC2501	VCI	6 tháng	6	1,520	5,000,000	106,100	26/06/2025
CVNM2401	ACBS	12 tháng	7.68	1,600	8,000,000	63,331	19/05/2025
CVNM2405	SSI	6 tháng	3.97	2,500	12,000,000	67,472	24/04/2025
CVNM2406	SSI	9 tháng	3.97	3,000	10,000,000	68,464	24/07/2025
CVNM2407	ACBS	12 tháng	5.95	2,500	9,000,000	67,472	31/10/2025
CVNM2408	KISVN	4 tháng	7.94	1,000	4,000,000	76,271	26/03/2025
CVNM2501	SSI	5 tháng	4.96	1,700	16,000,000	64,495	22/05/2025
CVNM2502	SSI	10 tháng	4.96	2,300	10,000,000	65,488	23/10/2025
CVNM2503	SSI	15 tháng	4.96	2,600	5,000,000	68,464	24/03/2026
CVNM2504	BSI	9 tháng	6	1,640	1,000,000	65,000	07/10/2025
CVNM2505	VCI	6 tháng	4	1,460	5,000,000	67,800	26/06/2025
CVPB2401	ACBS	12 tháng	1.9	1,300	9,000,000	19,939	19/05/2025
CVPB2403	HCM	9 tháng	2	1,200	7,000,000	19,000	04/03/2025
CVPB2407	SSI	9 tháng	4	1,000	40,000,000	21,000	24/07/2025
CVPB2408	SSI	6 tháng	2	1,600	25,000,000	21,000	24/04/2025
CVPB2409	ACBS	12 tháng	2	1,800	11,000,000	22,000	31/10/2025
CVPB2410	MBS	9 tháng	3	1,200	3,000,000	21,000	12/08/2025
CVPB2411	KISVN	4 tháng	2	1,000	6,000,000	21,666	26/03/2025
CVPB2412	KISVN	7 tháng	2	1,000	4,000,000	22,777	26/06/2025
CVPB2501	SSI	10 tháng	2	1,600	15,000,000	20,000	23/10/2025
CVPB2502	SSI	15 tháng	2	1,900	8,000,000	21,000	24/03/2026
CVPB2503	SSI	5 tháng	2	1,300	24,000,000	19,000	22/05/2025
CVPB2504	BSI	15 tháng	3	1,460	3,000,000	20,000	07/04/2026
CVPB2505	VCI	6 tháng	1	1,850	5,000,000	21,000	26/06/2025
CVRE2402	HCM	9 tháng	4	1,000	15,000,000	23,500	04/03/2025
CVRE2405	SSI	6 tháng	2	1,500	12,000,000	19,000	24/04/2025
CVRE2406	SSI	9 tháng	4	1,000	18,000,000	19,000	24/07/2025
CVRE2407	ACBS	12 tháng	2	2,500	6,000,000	16,000	31/10/2025
CVRE2408	MBS	9 tháng	3	1,100	3,000,000	20,000	12/08/2025
CVRE2409	KISVN	4 tháng	4	1,000	6,000,000	19,999	26/03/2025
CVRE2410	KISVN	7 tháng	4	1,000	4,000,000	21,888	26/06/2025
CVRE2501	CK VPBank	6 tháng	3	1,200	9,000,000	18,000	24/06/2025
CVRE2502	SSI	5 tháng	2	1,200	15,000,000	17,000	22/05/2025
CVRE2503	SSI	10 tháng	2	1,600	11,000,000	18,000	23/10/2025
CVRE2504	VCI	6 tháng	1	1,530	5,000,000	17,900	26/06/2025
CVRE2505	HCM	9 tháng	2	1,000	12,000,000	17,000	21/10/2025



## THÔNG TIN LIÊN HỆ

---

### Phòng phân tích khối khách hàng cá nhân

+84 28 3622 6868 ext 3826

research.re@yuanta.com.vn

## Appendix A: Important Disclosures

---

### Analyst Certification

Each research analyst primarily responsible for the content of this research report, in whole or in part, certifies that with respect to each security or issuer that the analyst covered in this report: (1) all of the views expressed accurately reflect his or her personal views about those securities or issuers; and (2) no part of his or her compensation was, is, or will be, directly or indirectly, related to the specific recommendations or views expressed by that research analyst in the research report.

### Ratings Definitions

**BUY:** We have a positive outlook on the stock based on our expected absolute or relative return over the investment period. Our thesis is based on our analysis of the company's outlook, financial performance, catalysts, valuation and risk profile. We recommend investors add to their position.

**HOLD-Outperform:** In our view, the stock's fundamentals are relatively more attractive than peers at the current price. Our thesis is based on our analysis of the company's outlook, financial performance, catalysts, valuation and risk profile.

**HOLD-Underperform:** In our view, the stock's fundamentals are relatively less attractive than peers at the current price. Our thesis is based on our analysis of the company's outlook, financial performance, catalysts, valuation and risk profile.

**SELL:** We have a negative outlook on the stock based on our expected absolute or relative return over the investment period. Our thesis is based on our analysis of the company's outlook, financial performance, catalysts, valuation and risk profile. We recommend investors reduce their position.

**Under Review:** We actively follow the company, although our estimates, rating and target price are under review.

**Restricted:** The rating and target price have been suspended temporarily to comply with applicable regulations and/or Yuanta policies.

Note: Yuanta research coverage with a Target Price is based on an investment period of 12 months. Greater China Discovery Series coverage does not have a formal 12 months Target Price and the recommendation is based on an investment period specified by the analyst in the report.

### Global Disclaimer

© 2018 Yuanta. All rights reserved. The information in this report has been compiled from sources we believe to be reliable, but we do not hold ourselves responsible for its completeness or accuracy. It is not an offer to sell or solicitation of an offer to buy any securities. All opinions and estimates included in this report constitute our judgment as of this date and are subject to change without notice.

This report provides general information only. Neither the information nor any opinion expressed herein constitutes an offer or invitation to make an offer to buy or sell securities or other investments. This material is prepared for general circulation to clients and is not intended to provide tailored investment advice and does not take into account the individual financial situation and objectives of any specific person who may receive this report. Investors should seek financial advice regarding the appropriateness of investing in any securities, investments or investment strategies discussed or recommended in this report. The information contained in this report has been compiled from sources believed to be reliable but no representation or warranty, express or implied, is made as to its accuracy, completeness or correctness. This report is not (and should not be construed as) a solicitation to act as securities broker or dealer in any jurisdiction by any person or company that is not legally permitted to carry on such business in that jurisdiction.

Yuanta research is distributed in the United States only to Major U.S. Institutional Investors (as defined in Rule 15a-6 under the Securities Exchange Act of 1934, as amended and SEC staff interpretations thereof). All transactions by a US person in the securities mentioned in this report must be effected through a registered broker-dealer under Section 15 of the Securities Exchange Act of 1934, as amended. Yuanta research is distributed in Taiwan by Yuanta Securities Investment Consulting. Yuanta research is distributed in Hong Kong by Yuanta Securities (Hong Kong) Co. Limited, which is licensed in Hong Kong by the Securities and Futures Commission for regulated activities, including Type 4 regulated activity (advising on securities). In Hong Kong, this research report may not be redistributed, retransmitted or disclosed, in whole or in part or any form or manner, without the express written.